Director
LEÃO VELLOSO

Correio da Manhã

Proprietario
EDMUNDO BITTENCOURT

Endereço telegraphico — "CORREOMANHA"
Impresso em papel de HOLMBERG BECH & Cª. — Stockolmo e Rio.

Director, 5701 C.—Red. 3698 C.—Ger. 3443 C.—Off. 37 C.
Impresso em papel de NORDSKOG & Cª. — Christiania — Rio

ANNO XVII — N. 6.985
Gerente — V. A. DUARTE FELIX

RIO DE JANEIRO — QUINTA-FEIRA, 11 DE ABRIL DE 1918

REDACÇÃO
Largo da Carioca n. 13

A batalha recomeçou na frente britannica, numa extensão de mais de quinze milhas

ENTRE LA BASSÉE E ARMENTIERES, AS FORÇAS ANGLO-PORTUGUEZAS ESTÃO EMPENHADAS EM — VIOLENTISSIMOS COMBATES —

"Na margem esquerda do Oise, luta de artilheria intermittente — As nossas baterias dispersaram as concentrações de tropas inimigas na região de Coucy-le-Chateau" — diz um communicado francez

DEPOIS DE ALGUMAS HORAS DE LUTA CORPO A CORPO, OS FRANCEZES CONSEGUIRAM TOMAR PE' NA ALDEIA DE HANGARD-EN-SANTERRE, QUE VARIAS VEZES PASSOU DE MÃO EM MAO

O ataque dirigido pelos allemães contra o sector anglo-portuguez veiu, mais cedo do que se suppunha, como o inicio de uma nova phase da offensiva que elles tomaram ha vinte dias, para attingir Calais, Amiens ou Paris.

Tudo indica que, em toda a frente de batalha, os ataques hão de se succeder com intensidade maior ou egual á que determinou o levado a effeito sobre aquelle sector, até que seja encontrado o ponto vulneravel, por onde possam passar, se é que o possam, os exercitos incumbidos de attingir um daquelles objectivos.

Nesse choque os allemães fizeram recuar inglezes e portuguezes, que puderam tomar pé nas suas posições de segunda linha. O mesmo não lhes aconteceu na região de Hangaard-en-Santerre, onde os francezes souberam resistir á sua pressão, perdendo, retomando e afinal ficando de posse de posições importantissimas.

Apezar dos grandes effectivos empregados nessas operações, percebe-se perfeitamente que se não trata ainda do grande esforço a ser tentado sobre as linhas alliadas. Por emquanto, a batalha não perdeu o seu aspecto de preparação, de enfraquecimento gradual dos elementos com que contam as defesas alliadas nos pontos mais visados pelo estado-maior germanico, pontos que elle até agora não deu bem a perceber, afim de com segurança maior abrir caminho para conseguir os seus fins estrategicos e politicos.

O communicado francez noticia violentos combates de artilheria, e concentrações de forças allemãs na região de Coucy-le-Chateau, dispersadas a tempo de não poderem pronunciar o ataque. São movimentos generalizados que reflectem um plano assentado pelo commando allemão, de dominar systematicamente o adversario, forçando-o a defender-se com elementos locaes, e procurando evitar a todo transe que se auxilie do recurso de desguarnecer certos pontos para fortalecer outros.

Ha dias alludimos a esse methodo, que poderia ser posto em pratica pelos allemães. Hontem já aqui chegou um telegramma, referindo que o correspondente da *Gazeta de Francfort* o denuncia, accrescentando que a consecução da dominação systematica dos alliados "não será tão rapida, nem tão simples como parecia".

O aspecto geral por que a luta se vae apresentando demonstra que tinham toda razão quantos admittiram que a frente de batalha se estenderia do mar do Norte ao Adriatico. Já o disseram os allemães, dias atrás. Acceitou-o o primeiro ministro da Inglaterra, e os factos caminham para esse resultado.

* * *

O AVANÇO REALIZADO PELO EXERCITO SOB O COMMANDO DO PRINCIPE RUPRECHT

E' prematuro considerar a cidade de Bethume sob uma imminente ameaça

Maurice Barrés e as perdas soffridas pelos allemães nas ultimas operações

Paris, 10 — (A. H.) — Os criticos militares são de opinião que o avanço do exercito allemão sob o commando do principe Ruprecht da Baviera, se realizou sobre uma frente por demais restricta para que seja possivel contel-o antes do seu desenvolvimento. As tropas allemãs penetraram de 2 a 3 kilometros no centro da linha de batalha, no sector portuguez. Esse exito foi realmente minimo comparado com a violencia do ataque e da importancia das tropas nelle empenhadas. Entretanto, seria absolutamente prematuro considerar a cidade de Bethune, sob uma imminente ameaça, comquanto seja esta cidade o primeiro e verdadeiro objectivo da offensiva allemã.

Na região baixa da floresta de Coucy, onde os francezes effectuaram um recuo estrategico, o inimigo, bastante maltratado, esteve inactivo, sujeito ás concentrações dos fogos dos nossos canhões, contra as posições que voluntariamente abandonaramos, por que eram sob todos os pontos de vista por demais desfavoraveis. As tropas francezas estão agora estabelecidas numa linha muito forte que acompanha o canal de Oise e vae depois em curva até as orlas do sul da alta floresta de Coucy. O inimigo está enchaturuado nos pantanos dessa região.

As perdas soffridas pelos allemães estão longe de serem equilibradas pelo que elles consideram vantagens. Os criticos militares allemães consagram artigos a esse feito, puramente local, não considerando a situação em conjunto.

A melhor demonstração das principaes consequencias desses exitos deve ser levantar o moral do povo allemão [illegible].

No "Echo de Paris", o sr. Maurice Barrès examina a enormidade das perdas soffridas pelos allemães, durante as ultimas operações. Todos os documentos confirmam as devastações causadas pela artilheria e metralhadoras nas fileiras inimigas. O sr. Barrès acredita que a Allemanha se sente esmorecida ao comparar as perdas com os ganhos e sobretudo se medir o que lhe custará para alcançar o objectivo que se propoz em face do mundo.

Destaca a propria confissão do Estado-Maior allemão que está invocando como desculpa pelas perdas soffridas, o encarnecimento da luta.

"Annuncia-se agora, escreve Barrès, que o governo de Baden deixou de publicar as listas das perdas soffridas pelos seus exercitos. Os nossos soldados feridos mostram-se profundamente impressionados com o numero prodigioso de cadaveres que juncam o terreno que graças aos seus contra-ataques conquistaram."

Refere-se depois aos testemunho de um official de caçadores que disse que deante dos seus pequenos postos, dois officiaes, amigos seus, contaram 200 cadaveres allemães. Salienta a phrase de um official allemão a um official inglez que reconheceu que os allemães tinham ganho muito terreno: "Teremos necessidade de todo esse terreno para enterrar os mortos."

O general Simas Machado, que é actualmente o commandante em chefe das tropas portuguezas que occupam um sector na região de Armentières

CONTINÚA MUITO VIOLENTO O COMBATE ENTRE LA BASSÉE E ARMENTIÉRES

O centro anglo-portuguez retraiu-se ante a violencia do choque

PARIS, 10 — (A. H.) — O dia correu em relativa calma. Não houve acções de infanteria na região do Somme, mas o canhoneio esteve muito activo. A' margem esquerda do Oise os francezes acabaram de evacuar o saliente pronunciado que a sua linha formava entre Chauny e Coucy-le-Chateau, mantendo sempre o contacto com as tropas allemãs e infligindo-lhes graves perdas. O canal do Oise ao Aisne, onde terminou o movimento de recúo, constitue uma posição defensiva extremamente forte. O inimigo parece não tencionar proseguir nos seus esforços nesta região, visto que transportou sua acção mais vigorosamente para a sua extrema direita, entre o canal de La Bassée e Armentières, numa frente de 20 kilometros. Depois do emprego de obuzes envenenados, os allemães lançaram-se ao ataque das trincheiras defendidas pelos portuguezes e inglezes. A luta continuou violenta durante todo o dia. A' tarde a situação era a seguinte: "As tropas britannicas mantêm a sua linha até Fleurbay, que se retrãe depois mais para o óeste seguindo o curso do rio Lys, tendo o centro anglo-portuguez se retraido ante a violencia do choque. Em seguida a linha passa por Laventie, Neuve-Chapelle e Richebourg-Saint-Vaast, com os allemães, e termina em Givenchy. O combate continúa muito violento. Seria prematuro tirar dessas fluctuações conclusões apressadas sobre o resultado provavel. Trata-se menos da extensão do ataque do que de uma diversão tendente a desafogar a frente deante de Amiens, onde os allemães se sentem por demais contidos. O esforço inimigo tende provavelmente a dividir as reservas francezas, mas o estado-maior já tomou providencias afim de fazer fracassar mais essa tentativa allemã.

LONDRES, 10 — (A. H.) — O correspondente da Agencia Reuter junto dos exercitos britannicos da França telegrapha em data de hoje: "Os allemães estão, manifestamente, desenvolvendo novo esforço desesperado para varar as nossas linhas. Um nosso contra-ataque nas proximidades de Givenchy foi lançado com impetuosidade irresistivel. Recapturámos inteiramente a aldeia e fizemos cerca de oitocentos prisioneiros. Os portuguezes soffreram pesadas perdas na primeira phase da batalha mas oppuzeram uma resistencia tenaz até ao momento em que foram obrigados a retirar cedendo ao peso do numero."

LONDRES, 10 — (A. H.) — Communicado da tarde do marechal sir Douglas Haig:

"O inimigo desfechou esta manhã um novo ataque entre o Lys e Armentières e o canal Ypres-Comines. A luta foi muito violenta neste sector, bem como na frente hontem atacada ao norte do canal de La Bassée.

Ao norte de Armentières, o inimigo repelliu as nossas tropas para as linhas das cristas de Wytschaete, Messines e Ploegersteert.

Os contingentes de infanteria allemã que tinham feito caminho para Messines foram rechassados esta manhã pelo nosso contra-ataque."

* * *

NA FRENTE ITALIANA

Vivos duellos de artilheria entre o Artico e o Brenta

Roma, 10 — (A. H.) — Communicado do commando supremo do exercito: "Durante o dia de hontem as duas artilherias contra-bateram-se mais vivamente entre o Artico e Brenta.

As nossas baterias effectuaram concentrações de fogo no Giudicaria e Regia, e a noroeste do monte Grappa.

Em Conca di Asiago patrulhas, inimigas entrentadas por patrulhas alliadas tiveram de recuar deixando em nossas mãos alguns prisioneiros. Outros grupos inimigos surprehendidos pela nossa fusilaria foram postos em fuga no valle Lagarina e no valle d'Assa.

Na zona do litoral vivas acções de fusilaria ao longo de Sile, e ligeira luta de bombardas no Piave Vecchia.

Em Caposile uma das nossas patrulhas de assalto anniquillou a guarnição de um pequeno posto avançado regressando intacta com alguns prisioneiros."

* * *

AINDA O DISCURSO DE CZERNIN SOBRE AS NEGOCIAÇÕES DE PAZ

Paris, 10 — (A. H.) — O "Jornal de Debates" escreve a proposito das explicações do conde de Czernin:

"O conde de Czernin acredita vingar-se da sua decepção (o jornal allude ao fracasso das tentativas de paz separada do primeiro ministro austro-hungaro) accusando o sr. Clemenceau. A "Neue Freie Presse", de Vienna, escreve: "Paris debate-se nas ancias do medo e espera a sua salvação de Caillaux."

Tambem em agosto de 1914, esse mesmo jornal annunciava que o fogo devorava Paris e que o presidente Poincaré havia fugido.

Os que não nos conhecem podem estar certos de que a França saberá desilludil-os."

O "Temps", num artigo sobre o mesmo assumpto, termina dizendo que se von Czernin continuar no governo, deve-se concluir que a remessa das cartas do imperador Carlos foi feita de accordo entre os governos de Vienna e de Berlim.

Paris, 10 (A. H.) — O jornal "L'Homme Libre", registrando que o imperador da Austria, em harmonia de vistas com o seu ministro, por duas vezes reconheceu o fundamento das reparações que a França espera da guerra, diz que isto que, de per si, implica o desmoronamento de Czernin, constitue para a França uma victoria comparavel aquellas em que a jovialidade dos nossos "poilus" põe em cheque as pesadas artilherias das hordas germanicas. Semelhante confissão não póde endossal-a a Allemanha porque se lhe oppõem o kaiser e a cega cupidez do militarismo prussiano prestigiada pelo pan-germanismo, mas a declaração do imperador austriaco proclama em face do mundo a justiça da nossa causa, pondo ao mesmo tempo em destaque a criminosa loucura dos infernaes senhores da Allemanha e a pureza sublime dos objectivos da "Entente". Ha em tudo isto, diz o "Homme Libre", um symptoma certo de victoria.

Amsterdam, 10 (Via Buenos Aires) — A imprensa austro-hungara está prestando a mais pronunciada attenção

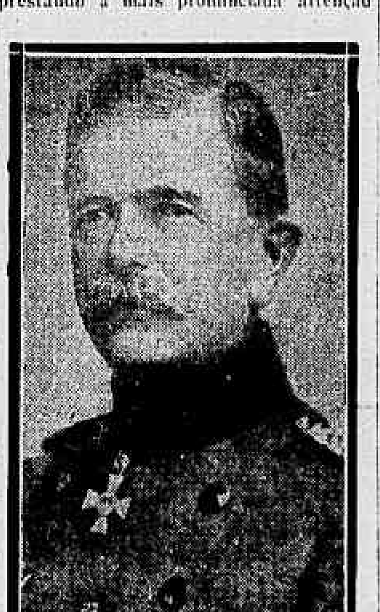

O general von Schoultz, um dos commandantes da artilheria allemã mais em evidencia

ás declarações do conde Czernin que foram desmentidas pelo sr. Clémenceau.

O conde de Andrassy publica, no jornal "Az Est", de Budapest, um importante artigo acerca da conferencia de paz, mas insinuando a conveniencia da chancellaria austro-hungara designar o conde Revertera para desempenhar a delicada e importante missão, pois se acha elle desempenhando na Suissa um cargo de responsabilidade.

A conferencia entre o conde Czernin e o major Armand passaria despercebida aos diplomatas britannicos, ao passo que sua presença na Suissa chamou a attenção dos mesmos.

O delegado francez manifestou a opinião de que, se a Inglaterra se inteirasse das negociações e as levasse a cabo, havia de desistir do empenho da França em entrar nessas negociações, afim de fazer notar ao conde de Andrassy que estava no interesse da Austria-Hungria fazer o possivel para que á citada conferencia concorressem os demais paizes da "Entente".

A Austria-Hungria, porém, não podia proceder de egual fórma com a sua alliada, a Allemanha.

Assim, não haveria inconveniente em que a Austria se communicasse com a Allemanha, informando-a das negociações.

* * *

O DISCURSO PRONUNCIADO ANTE-HONTEM POR LLOYD GEORGE

Os jornaes londrinos e parisienses fazem largos commentarios

Londres, 10 — (A. H.) — Todos os jornaes commentam largamente o discurso pronunciado pelo chefe do gabinete, sr. Lloyd George, na Camara dos Communs.

O "Times" escreve:

"Sem esperar que novos poderes lhe fossem conferidos, o governo fez pleno uso dos que já possuia para tomar as providencias que a situação impunha.

A discussão de hontem provou nitidamente que o Parlamento acceitava o projecto governamental nas suas linhas geraes. Resta agora que o governo seja investido sem tardança dos novos poderes que solicita."

O "Daily Mail" diz:

"O discurso foi perfeitamente sincero na sua substancia e de tom absolutamente firme. A nação acompanha Lloyd George, entregando-lhe o ultimo dos seus homens, quando o chefe do gabinete declara que tudo soffrerá, menos a derrota. Sob este aspecto é que as declarações e proposições devem ser encaradas."

O "Daily News" escreve:

"Estamos convencidos de que a situação na França será completamente restabelecida, mas é preciso fazer todos os sacrificios tendentes a alcançar este resultado. Devem ser tomadas as medidas necessarias para apressar a guerra, quaesquer que ellas sejam."

Londres, 10 (A. H.) — Todos os jornaes se referem hoje longamente ao importante discurso pronunciado hontem na Camara dos Communs pelo sr. Lloyd George e ás medidas rigorosas que o chefe do governo solicitou.

O "Daily Telegraph" declara-se inteiramente favoravel á adopção das medidas de previdencia que a situação exige, e accrescenta:

"E' necessario dispormos de reservas sufficientemente importantes para que possamos fornecer os effectivos exigidos pelo longo periodo de operações activas que temos de antecipar. E' pois de esperar que, em semelhantes circumstancias, o paiz não hesite em cumprir o seu dever para comsigo mesmo, os seus alliados e a sua grande causa."

O "Morning Post" diz:

"Comquanto o sr. Lloyd George não annunciasse os resultados que conta tirar, graças ás medidas propostas, calculamos que essas medidas foram antes seriamente discutidas em face da actual situação. Estamos convencidos que o paiz, carregando já tão grande fardo, não se recusará a supportar onus ainda maiores para apoiar os exercitos que lutam em defesa da sua existencia."

* * *

O CANHÃO MONSTRO

Sabe-se com precisão que elle está localizado em Crepy-en-Laonnais

Paris, 10 — (A. H.) — Sabe-se com precisão que o canhão de longo alcance dos allemães está situado em Crepy-en-Laonnais.

O logar onde a peça está assentada já foi exactamente localizado e assignalado e está sendo incessantemente bombardeado pela artilheria dos alliados. Devido a este bombardeio o tiro do canhão de longo alcance acha-se consideravelmente prejudicado.

* * *

AS PERDAS ALLEMÃS

Vinte e cinco mil mortos de 21 de março a 4 de abril

PARIS, 10 — (A. H.) — O correspondente do "Journal" junto aos exercitos inglezes reproduz a seguinte informação do grande quartel-general: De 21 de março a 4 de abril, os allemães cobriram a bella terra de França com 25.000 cadaveres.

O general Fernando Tamagnini de Abreu e Silva, ex-commandante em chefe do exercito portuguez, que defende um sector na região de Armentiéres e que está agora supportando o choque das massas allemãs. O general Tamagnini é hoje o representante de Portugal no Conselho dos Alliados.

OS JORNAES PARISIENSES E O BOMBARDEAMENTO DA CAPITAL

Paris, 10 — (A. H.) — A leitura dos jornaes allemães prova de maneira peremptoria que o bombardeamento de Paris visava antes satisfazer e reanimar a opinião publica na Allemanha, do que abater o moral da população parisiense.

Não foi, sem duvida, para leitores francezes ou outros — já sabedores da verdade — que as "Ultimas Noticias de Munich", escreveram a 2 de abril, que a população parisiense faz as suas duas primeiras refeições do dia, nas estações do Metro, que o "Berliner Tageblett" noticiou que as classes medias e operarias se mostravam muito sobresaltadas e que a situação não poderia prolongar-se sem provocar grande explosão de descontentamento, "tanto mais quanto os eternos discursos de Clemenceau, destinados a acalmar os espiritos, já não fazem mais effeito."

E todavia a impressão geral era que o primeiro ministro tinha cumprido até agora á risca o seu programma de não

O general Gough, commandante do 5º exercito inglez, cujo recúo não está explicado. Esse general, segundo revelou o sr. Lloyd George, está suspenso das funcções de commando

falar, mas agir. E quanto ao ultimo dos jornaes acima referidos com uma especie de perversa alegria, manifesta a esperança de que assim a guerra acabara mais depressa, tornando alias os proprios desejos pela realidade, prova com isso que desconhece por completo os parisienses.

De outro lado, telegrammas de Zurich e Basilea, dizem que as ultimas revelações francezas têm provocado impressão consideravel na Suissa. Os jornaes da Confederação esperam anciosamente o resultado da resposta decisiva a Czernin, á Allemanha e a Austria.

O "National Zeitung" escreve que "o tiro de longo alcance desfechado por Clemenceau espanta pela precisão com que feriu o alvo."

UM COMMUNICADO RECEBIDO PELO CONSULADO INGLEZ NESTA CAPITAL

O grande movimento de artilheria indica a imminencia de uma nova grande offensiva

Londres, 9. — A tentativa allemã para alcançar Amiens fracassou com tão grandes perdas que desde 6 de abril a actividade da infanteria inimiga diminuiu, excepto no bosque de Avalue, á margem dos pantanos do rio Ancre, e em Villers Bretonneux, ao sul do Somme, sendo que nesses dois logares foram enormes as perdas dos allemães, que alli perderam terreno, e aquelle que por acaso ganharam nenhuma importancia militar tem. O grande movimento de artilheria, abrangendo extensos sectores da frente, indica a imminencia de uma nova grande offensiva. O tempo tem estado mão e tem influido na actividade aerea, continuando, porém, a aviação ingleza a manter a sua ascendencia, que é reconhecida até mesmo pelos prisioneiros feitos, que dizem que nós temos mais e melhores machinas do que elles.

O correspondente em Amsterdam do "Daily Chronicle" diz que o fracasso da offensiva allemã em obter os seus objectivos está sendo com difficuldade explicada pela imprensa allemã, emquanto alguns partidos trabalham por uma rapida conclusão da guerra e estão mais activos do que nunca. Incontestavelmente, as affirmações do principe Lichnowsky e do sr. von Jagow produziram enorme effeito entre a população mais esclarecida.

O primeiro ministro, falando hoje na Camara dos Communs, disse que o inimigo está se preparando para um ataque maior e que seria um erro fatal não reconhecer a gravidade de nossa situação. As affirmativas do inimigo, no tocante a prisioneiros feitos e canhões tomados, e, certamente, exageradas; nós substituimos logo os canhões, de que temos uma grande reserva. Já levantámos 6.000.000 de homens e o governo propõe agora elevar a edade militar até 50 annos, e em alguns casos até 55 annos, sendo o projecto extensivo á Irlanda, visto ser a luta tanto da Irlanda como da Inglaterra. A convenção irlandeza apresentou um relatorio da maioria, e o projecto para a autonomia da Irlanda será tambem apresentado.

Emquanto tivermos um navio fluctuando não devemos acceitar a paz allemã, e se a presente batalha for ganha por nós, estará domado o militarismo prussiano.

—— O sr. Balfour, falando em Londres em 6 de abril, por occasião do anniversario da entrada da America na guerra, disse que, emquanto houver logar no mundo para o desenvolvimento livre de todos os povos, não haverá logar para os ideaes do partido militar allemão e para os das grandes democracias do mundo. Um ou outro terá de prevalecer, visto não poderem viver um ao lado do outro. Os russos começam a se convencer de que a guerra não póde ser feita por meio de bonitas phrases. O sr. Balfour accrescentou que tem uma fé inabalavel no povo russo e espera o momento em que elle será, não só independente e unido, mas tambem livre. Dar-lhe-emos todo o auxilio que pudermos nessa penosa luta.

—— Foi dada autorização a um syndicato financeiro suisso para fornecer em Londres 10 milhões de francos por mez, durante 10 mezes, por meio de letras resgataveis no fim de tres annos, devendo as letras ser endossadas por duas assignaturas de primeira ordem de Londres. Esse convenio reflecte a opinião suissa de que o credito inglez, depois de quatro annos de guerra exhaustiva, está mais firme do que nunca e que o endosso de um banqueiro ou negociante de primeira ordem de Londres continúa como sempre merecendo a confiança dos homens de negocios dos paizes neutros.

—— A "Westminster Gazette", discorrendo sobre as revelações do plano allemão de fomentar uma revolução nas zonas franceza e hespanhola em Marrocos, com o concomittante massacre de todos os subditos alliados, diz que "devemos agradecer a Deus que o poder naval dos alliados se levante e continue a se levantar entre os allemães e a infernal realização disso sobre o mundo".

—— Annuncia-se que o desembarque de 300 marinheiros japonezes e 50 inglezes em Vladivostock é unicamente uma medida indicada para manter a ordem, visto terem sido algumas casas japonezas assaltadas em pleno dia, tendo sido assassinados tres japonezes. O desembarque não tem nenhuma relação com a chamada intervenção dos japonezes na Siberia."

* * *

UMA VISITA A'S PRIMEIRAS LINHAS DA FRENTE INGLEZA

As proprias populações dos paizes belligerantes, a maioria dos que não soffrem directamente os horrores infinitos da guerra, só têm della uma noção vaga

Uma visita á frente de batalha — escreve o correspondente do jornal norte-americano "The World — não se apaga facilmente da memoria. A multidão de coisas novas, distinctas, que alli se ensinam, deixa em quem as observa recordações indeleveis. Os mil detalhes da formidavel engrenagem, ideada pelos homens para a chacina mutua e legal, gravam-se na memoria claros, precisos.

O batalhão que marcha até ás primeiras linhas; a egreja destruida; a estreita trincheira com os homens preparados para resistir a qualquer ataque; o ruido da granada que explode proximo; o cadaver mutilado que se descobre num concavo do terreno; os vastos cemiterios, verdadeiros bosques de cruzes de madeira; as montanhas de munições; as interminaveis filas de caminhões que levam armas e munições para os combatentes, tudo, tudo, se impressiona na memoria como se fosse na gelatina photographica.

Quem não vê com os proprios olhos esse espectaculo não póde formar uma idéa exacta do que seja esta guerra monstruosa. Nos paizes belligerantes mesmos, a immensa maioria da população, a que não soffre directamente os horrores infinitos da catastrophe, só tem della uma noção vaga, remota, mas inexacta.

Nesta guerra, não ha romantismo, nem poesia, nem feitos cavalheirescos; a gloria de uma batalha se perde na magnitude do conflicto: os actos individuaes de heroismo permanecem ignorados ou se esquecem num minuto. Aqui, no campo de batalha, não ha mais que lama, pantanos, peste, frio, ruido de baionetas e explosões espantosas, que produzem a morte, a dor, todos os horrores requintados de um inferno dantesco.

Quando os criticos militares ou os communicados officiaes dizem que em tal ou qual frente não occorre nada digno de nota, isso equivale a dizer que se sustenta um incessante, um violento bombardeio, que mata ou inutiliza para o resto de sua vida centenas ou milhares de homens de cada grupo adversario, emquanto outras centenas, outros milhares, esperam a sua vez, que chegará fatalmente horas ou dias depois.

Visitando-se a frente, tem-se desde logo a noção exacta do que soffreram e ainda soffrem os milhões de soldados que formam os exercitos belligerantes.

A região comprehendida entre La Bassée e Armentières, em cujos sectores estão os portuguezes e inglezes.

O QUE INFORMA UM COMMUNICADO DO QUARTEL-GENERAL ALLEMÃO

Berlim, 10 (Via Buenos Aires) — *Communica o quartel-general em data de hontem:*

Em toda a frente de batalha estão travados vivos duellos de artilheria. Na região do Oise, as nossas tropas atacaram o inimigo entre Oise e Folembray. Depois de encarniçada luta apoderramonos do bosque a léste de Guny, defendido tenazmente pelo inimigo. Tomamos de assalto posições em Coucy-le-Chateau. Landricourt e Quincy foram occupadas pelas nossas forças.

Communicado da noite: — Ao norte do canal de La Bassée as nossas tropas penetraram em posições britannicas e portuguezas. Em ambos os lados do Somme, os duellos de artilheria adquiriram grande violencia. Obrigamos o inimigo a recuar na região do canal do Oise ao Aisne, entre Coucy-le-Chateau e Brancourt.

* * *

A VISITA DO CHEFE DO GABINETE ITALIANO A' FRENTE DE BATALHA

"O nosso soldado é digno da maior fé do povo italiano", diz o sr. Orlando

A legação italiana nesta capital recebeu o seguinte telegramma:

Roma, 9 (21 horas) — O presidente do Conselho de Ministros, Victor Manoel Orlando, recebendo, na zona de guerra, os jornalistas, fez-lhes a seguinte declaração:

"Mesmo antes de vir aqui, tinha fé, uma fé feita de sentimento e de intenção, agora, depois de haver visitado a frente e haver visto os nossos soldados e o seu commando, esta minha fé tornou-se robustecida. O nosso soldado é digno da maior fé do povo italiano. O nosso soldado tem plena consciencia da solennidade do momento e isso, parece-me uma coisa util e boa. Em nenhum outro momento da guerra o espirito das tropas foi assim tão alto como hoje."

* * *

A PAZ RUSSO-FINLANDEZA

As condições apresentadas pelos commissarios da Finlandia

Petrogrado, 10 (A. H.) — Os Commissarios da Finlandia apresentaram as condições seguintes para a conclusão da paz com a Russia:

I — A Assembléa Constituinte decidirá sobre as leis fundamentaes da Republica e elegerá o governo por tres annos.

II — O presidente da Republica será o general Seyn, antigo governador geral da Finlandia, que procederá immediatamente á execução de reformas sociaes e agrarias.

IV — A Finlandia não possuirá exercito a não ser uma força de tres mil milicianos para defesa das suas fronteiras.

V — O governo da Finlandia procederá quanto antes ao desmantelamento dos fortes do paiz.

EM TORNO DA BATALHA

Tropas allemãs que se revoltam, em Beverloo e Limburgo

Amsterdam, 10 (A. H.) — O "Dagblad de Telegraff" annuncia que as forças allemãs que se achavam concentradas nos campos de Beverloo e Limburgo se revoltaram antes da sua partida para a França.

Tres officiaes allemães foram mortos pela soldadesca e varios ficaram feridos.

O tempo das surprezas na frente occidental já passou

Londres, 10 (A. H.) — O correspondente de guerra da "Gazeta de Francfort" telegraphou ao seu jornal: "O tempo das surprezas na frente occidental já passou. Os francezes e inglezes enviaram consideravel artilheria para a sua frente de batalha. O inimigo mostra-se activissimo e deve ser dominado systematicamente. Essa operação não será, porém, tão rapida nem tão simples como parecia."

Os allemães tentam surprehender os americanos a noroeste de Toul

Nova York, 10 (A. A.) — Noticias procedentes do quartel-general norte-americano na França, informam que os allemães tentaram surprehender os postos avançados das tropas norte-americanas a noroeste de Toul, sendo, porém, dispersados.

Reina mão tempo em toda a frente franceza

Nova York, 10 (A. A.) — O correspondente de guerra sr. Simms annuncia que o mão tempo reinante em toda a frente franceza augmenta as difficuldades existentes para que o marechal von Hindenburg possa transportar a sua artilheria pesada, não se atrevendo, por isso, a continuar a sua offensiva.

Uma missa, em Corfú, pela victoria dos alliados

Corfu, 10 (A. H.) — Na missa solenne rezada pela victoria das armas dos exercitos alliados, com a presença do governo servio, o archimandrita Joachim invocou a maldição divina para o imperador Guilherme II da Allemanha.

Com medicos e com enfermeiras da Cruz Vermelha Cubana para a frente occidental

Nova York, 10 (A. A.) — Informações recebidas de Havana dizem que o governo de Cuba apresentou ao Senado um projecto autorizando a remessa para a frente occidental de 100 medicos e 100 enfermeiras da Cruz Vermelha Cubana, e a abertura do credito de um milhão de dollars para as despesas necessarias.

Boletins lançados pelos aeroplanos allemães nas linhas alliadas

Nova York, 10 (A. A.) — O correspondente de guerra sr. Simms communica que os allemães organizaram uma activa propaganda, no intuito de semear a discordia entre a França, a Inglaterra e os Estados Unidos. Para esse fim, os aeroplanos inimigos lançam, nas linhas de combate, boletins impressos em francez e inglez, transcrevendo falsas declarações de officiaes francezes que se acham prisioneiros, contra o commando e as forças britannicas e norte-americanas e vice-versa.

* * *

AS SUCCURSAES DAS CASAS INGLEZAS

O sr. Jean Laurier diz que ellas são victimas de medidas vexatorias

Londres, 10 (A. H.) — Na reunião das Associações e Camaras de Commercio, hoje celebrada nesta capital, o delegado Jean Laurier, de Paris, propoz uma resolução, chamando a attenção do governo para as medidas vexatorias de que são victimas as succursaes das casas inglezas em paizes alliados, no referente aos impostos pelo excesso de lucros de guerra, ao mesmo tempo cobrados pelo paiz onde se acha estabelecida a succursal e pela Inglaterra.

O delegado francez propoz que fosse adoptado um accordo analogo ao que já existe para o mesmo fim entre a Inglaterra e os seus Dominios.

Essa resolução foi approvada pela assembléa.

* * *

A SITUAÇÃO CREADA NA HOLLANDA PELA ESCASSEZ DE GENEROS

Houve recentemente sérias desordens em varias cidades

Haya, 10 (A. H.) — Cada vez se aggrava mais a situação creada pela escassez de generos de primeira necessidade, o que tem dado logar a tumultos. Ainda recentemente houve serias desordens em varias cidades da Hollanda por causa da falta de viveres.

As autoridades tomam providencias para impedir a reproducção dos conflictos.

* * *

OS NOVOS EFFECTIVOS MILITARES INGLEZES

A extensão do recrutamento á Irlanda é uma questão de honra para o ministerio

Londres, 10 (A. H.) — Ao ser hoje debatido na Camara dos Communs, em segunda discussão, o projecto que fixa os novos effectivos militares, o sr. Bonar Law, ministro das Finanças, num pequeno discurso que pronunciou, deu a entender que caso não fosse approvado o projecto que determina seja tornado extensivo á Irlanda o serviço militar, o ministerio apresentaria a sua demissão.

Londres, 10 (A. H.) — Na sessão de hoje da Camara dos Communs foi approvado por tresentos e vinte e tres votos contra cem em segunda discussão, o projecto dos effectivos militares.

SOUZA BANDEIRA

Revolvendo velhos papeis, encontro uma carta de Souza Bandeira. Alguns momentos, a letra, o estylo, o carinho das phrases, tudo, emfim, traz-me á memoria o meu saudoso amigo. Deve fazer quasi um anno que elle se foi. Não se disse ainda de sua obra todo o bem que ella merecia. Lembro-me apenas de um estudo intelligente e penetrante de um joven publicista, Alceu Amoroso Lima, publicado, se não me engano, na *Revista do Brasil*. Passou quasi em silencio, como talvez elle proprio desejasse nos ultimos annos de suas desillusões e scepticismo literario. Quizera fixar aqui algumas impressões ligeiras numa pagina de saudades.

Conhecia Souza Bandeira de pouco tempo. Lembro-me como de um facto de hontem da primeira vez que o tratei de perto. Um dia tive necessidade de falar ao advogado da Prefeitura. Procurei-o no escriptorio. Não o frequentava, apezar de ter sido meu lente na Faculdade de Direito. O seu nome, pois, não me era indifferente, e alguns dos seus livros eu os lera com a maior sympathia. Outros aspectos de sua vida attraiam-me: tinha emigrado de Pernambuco para esta grande aldeia pittoresca, familiar e maldizente do Rio, espalhara em jornaes e revistas alguns estudos de critica, preoccupado com os lados sérios da literatura. Vivendo no meu canto, suppunha naturalmente que o meu nome lhe fosse completamente estranho. Naquella tarde conversámos sobre o negocio que me levava. Era um *gentleman* attencioso, amavel sem excessos e sem a *pose* e a petulancia que se arroga a maior parte dos altos funccionarios e figurões, dos quaes, para desconto dos nossos peccados, podemos precisar um dia, e nem tão pouco, a familiaridade facil de certos cavalheiros que simulam maneiras generosas e protectoras. Ao despedir-me, entreguei o meu cartão. Nunca mais a minha vaidade de plumitivo esquecerá o seu gesto. Elle conhecia-me. Lêra alguns artigos meus e, mesmo, suprema coragem, um pobre livro, que será o grande remorso de minha velhice.

Quem poderia jogar-me a primeira pedra? Commovi-me. Deixámos autos, e coisas aridas e ingratas da vida profissional, e mergulhámos em pleno sonho. Uma hora talvez divagámos através das nossas preoccupações literarias; passámos em revista tudo o que leramos — poetas e philosophos, romancistas e criticos. Erguemos juntos o mesmo hymno de admiração a algumas figuras passadas e malhámos de rijo, como de justiça e de estylo, nos contemporaneos. Muitas vezes, voltei ao escriptorio da rua do Rosario para recomeçar a palestra sem fim. Souza Bandeira era um *causeur* encantador. Ouvil-o-ia horas seguidas sem cansaço. Pensára, lêra, viajara muito. De toda parte onde a sua curiosidade o tinha levado trouxera uma lembrança, uma observação sempre clara e justa. Não lhe faltava tambem o grão de malicia, a pequena phrase perfida, que muitas vezes resume e define um livro ou um medalhão. Não teve e nem terá jamais larga repercussão em o nosso meio literario. Conseguindo entrar na Academia sem ser medico ou expoente, não era bem um profissional das letras, do *do ut des* dos cenaculos de livrarias e jornaes. Sob a apparencia de espirito conservador e sério, carinhoso das nossas tradições nacionaes, no fundo, era um sceptico, com o bom senso de desprezar todo o esforço intellectual no Brasil. Se por quatro vezes commetteu o feio peccado de publicar livros, era porque elle mesmo não tinha a pretenção de ser justo e crear direitos ao reino do céo. Creio que de sua aprendizagem na celebre escola allemã do Recife ficara-lhe para toda a vida o habito máo e perigoso de não acreditar no Padre Eterno e nas recompensas divinas.

Souza Bandeira começou a sua carreira literaria pelos *Estudos e Ensaios*, collecção de artigos sobre philosophia, ou, mais propriamente, sobre historia e critica philosophicas. Por esse tempo dominavam no Recife Tobias Barreto e seus amigos. Descobriram a philosophia allemã e o positivismo de Comte. No velho casarão da Praça 17, Kant, Buchner, Haeckel eram os deuses familiares. Não havia estudante bisonho que não atordoasse céos e terras com as tremendas palavras de monismo, racionalismo, empyrismo, evolução, transformismo, [illegible] dialecto philosophico, que é mais facil decorar do que apprehender o sentido. Não havia mysterios no mundo; a philosophia resolvera tudo. Creio que Deus "nas alturas" devido á opposição de alguns espiritos prudentes que o julgavam sempre de certa utilidade, como freio moral para as massas incultas. Em tudo isso, a metaphysica foi corajosamente liquidada...

Souza Bandeira filiou-se á corrente, mas se limitando, no emtanto, ás declamações faceis. Escreveu com clareza; sabia traduzir as suas idéas. Ainda hoje, tantos annos passados, é possivel ler os seus estudos. Sem profundeza extraordinaria, manejando a linguagem philosophica [illegible] positivista no Brasil, os seus ensaios sobre Schopenhauer, e Tobias Barreto e sobre o monismo são curiosos. [illegible] problemas transcendentes que [illegible] Dentro do dogmatismo dos discipulos de Tobias, é um moderado, que tem restricções mentaes, que duvida e desconfia de si mesmo. Teria Haeckel decifrado mesmo os "enigmas do Universo"? Souza Bandeira não poderia ir muito longe neste caminho. Julgo que cêdo lhe veiu a convicção que tratar de questões philosophicas entre nós era, no minimo, uma revelação de máo gosto. A vida pratica chamava-o. *Primo vivere*... No Rio, trocou naturalmente o Schopenhauer da Academia pelo Codigo Civil, de leitura mais pratica e mais fecunda. Com uma logica e um bom senso que não são vulgares entre os moços atacados de literatice, adiou as suas cogitações literarias para melhores tempos. Estes lhe chegaram como o resultado de um longo e intelligente esforço.

As questões de pura philosophia não no attráem mais. Paga o seu tributo de americano do sul que viajou a Europa, escrevendo as suas impressões (*Peregrinações*), combate, um momento, a mania de reformas que contaminara o paiz, num pequeno livro (*Reformas*). O seu espirito volta-se então para a critica literaria, que é para certos temperamentos, avidos de belleza e perfeição, um suave derivativo. As *Paginas Literarias* são o livro de sua velhice, ou melhor, de sua edade madura, porque a morte lhe não permittiu a quietude da velhice. Souza Bandeira não é propriamente um critico, como entendem alguns mestres estrangeiros, nem tão pouco um professor de portuguez, a que querem certas pessoas, entre nós, reduzir os estudiosos da ingrata especie literaria. Será, talvez, um impressionista. Toma de um livro duas ou tres idéas que lhe parecem capitaes, agita-as, procura focalizar-lhes todos os aspectos. Parece que a sua primeira preoccupação consiste em ser breve, evitando as longas digressões, em que cada qual, esquecidos livro e o autor, vae falando de si, de suas proprias leituras, de suas proprias idéas. Nas sete paginas primeiras, por exemplo, das *Paginas Literarias*, elle fala de tres livros, *Sertões*, de Euclydes da Cunha, *Chanaan*, do sr. Graça Aranha, e *A todo o transe*, de Emmanuel Guimarães. Qualquer destes livros merecia facilmente um longo ensaio, mesmo o de Emmanuel Guimarães, menos conhecido do que os outros, e que é, entretanto, um curioso romance da nossa vida politica. O pequeno capitulo sobre Machado de Assis, além da commovida saudade que revela, é uma analyse muito penetrante do estylo e da psychologia do humorista extraordinario, que ficou como a gloria mais pura das nossas letras. Deveria descer ao estudo mais minucioso da obra de Souza Bandeira, mas fugiria assim ao meu primeiro intuito — simples impressões, uma pagina de saudade que devia á sua memoria. Valham estas pobres regras pela intenção que as ditou.

JOSE' MARIA BELLO

Topicos & Noticias

O TEMPO

Sombrio, encoberto, chuvoso, foi o dia de hontem. Temperatura nesta capital: minima, 20°,3; maxima, 23°,9.

Situação geral da atmosphera, ás 9 horas de quarta-feira: — O novo anticyclone estendeu-se sensivelmente sobre a região SE do paiz, porém o seu centro continúa ainda nas proximidades do Rio da Prata. Apresenta-se uma depressão na região meridional da Argentina. Da depressão continental nada se sabe, em virtude da falta de telegrammas do interior. O barometro elevou-se no extremo sul do continente. A temperatura média da capital, hontem, foi 25°,0, ou 1°,5 acima da normal.

Probabilidades do tempo, das 16 horas de quarta ás 16 de quinta-feira:

Estado do Rio (previsão geral) — *Tempo*, incerto e máo. *Temperatura*, estavel ou ligeira ascensão.

Districto Federal — *Tempo*, incerto e máo á tardinha, e á noite, com chuvas ainda copiosas (1); melhoras possiveis ao correr do dia (3). *Temperatura*, noite mais fria (1); ligeira ascensão durante o dia (1). *Ventos*, quadrantes sul e oéste á noite (1); normaes durante o dia (3).

Escala de probabilidades — 1) muito provavel; 2) provavel; 3) algumas probabilidades.

Nota — As previsões para o periodo 4ª-16 hs. não têm grande grão de segurança, devido ao pessimo serviço telegraphico.

HONTEM

Cambio

	90 d/v	A' vista
Sobre Londres	13 3/32	12 5/8
Paris	$676	$683
Italia		[illegible]
Portugal (escudos)		[illegible]
Hespanha		[illegible]
Suissa		[illegible]
Nova York		[illegible]
Buenos Aires (papel)		[illegible]
Hollanda (florim)		[illegible]
Soberanos		22$000
Extremas:		
Bancario	13 3/32 a 13 5/16	[illegible]
Particular	13 11/16 a 13 1/8	[illegible]

HOJE

Está de serviço na Repartição Central de Policia o 2° delegado auxiliar.

Na 1ª pagadoria do Thesouro Nacional pagam-se as seguintes folhas: aposentados da Viação, J a Z, diversas [illegible]

Pagam-se na Prefeitura as seguintes folhas: Escola Normal e guardas municipaes de lettras J a Z.

Estão chegando. Não são poucos os que já desembarcam pela Avenida em barda, e lá vem o *Pará* com [illegible] Os prestigiados da victoria, os não diplomados esperançados, os não diplomados [illegible] sr. Alvaro de Carvalho, antes do pleito [illegible] Antes do pleito, o sr. Alvaro [illegible] o *leader* paulista [illegible] situação, é outro. Enganam-se os que esperam [illegible] para converter minorias em maiorias.

— Não faço milagres — dirá o sr. Alvaro — e o meu amigo, que não teve eleitorado por si, que se resigne. Vamos ver se lhe achamos outra collocação.

A curiosidade publica procura *casos*, mas casos são poucos. A maior parte das pretenções são tão despropositadas, que não dão para casos. Fervem as intrigas, procurando alguns explorar resentimentos, sem se lembrarem de que a politica não tem memoria. O que prevalece é o interesse do momento, e o interesse na verificação de poderes dos homens da situação nascente não póde ser outro senão o de um reconhecimento honesto, sem escandalos, que começariam por desmoralizar e impopularizar o novo governo.

Ha tambem os confiantes no sr. Bernardo Monteiro. Desses é o sr. Pedro Lago, que embora não precise para si do apoio do senador amigo do sr. Wenceslão, o alardeia para a equipagem que recrutou entre os vencidos da Bahia, para a exhibição aqui, no centro, da sua efficacia de *leader* da opposição bahiana. Mas o sr. Bernardo, se foi estrella de meia grandeza em algum tempo do sr. Wenceslão, caiu no occaso. De mais: o sr. Bernardo não gosta de contrariar o sr. Wenceslão, e o sr. Wenceslão, Saraiva da Republica, é quem mais se empenha pelo prestigio da nova lei, e portanto, por um reconhecimento que fortaleça a convicção de que entramos realmente em nova época quanto á moralidade eleitoral.

O presidente da Republica enviou hontem um telegramma de felicitações ao almirante Adelino Martins, chefe do Estado-Maior da Armada, por motivo do anniversario natalicio daquelle official.

Recebemos uma carta de Correntes, municipio de Aquidauana, no Estado de Matto Grosso, em que ha a denuncia de certas irregularidades attribuidas ao serviço de inspecção dos sorteados do Campo Grande, serviço esse a cargo do dr. Julio Mario de Castro Pinto.

Diz a carta que esse medico, com o fim de burlar o sorteio, tem distribuido á larga attestados de incapacidade physica a moços dos mais robustos do municipio. A esse respeito, cita o caso occorrido com os negociantes Garibaldi, Cavour e Manzzini Anastacio, estabelecidos com casa de varejo em Aquidauana e Nioac. Trata-se dos filhos de um italiano millionario, e que tem [illegible] bentos varões. Sendo octogenario, elle requereu ao Ministerio da Guerra isenção do filho mais velho, o que foi indeferido.

Nada podendo por esse meio, o velho recorreu então, diz a carta a que nos referimos, á boa vontade e cumplicidade do medico encarregado da inspecção, o qual, affirma-se que a troco de dinheiro, passou, em beneficio dos refractarios, attestados de incapacidade physica.

A serem devidamente apurados esses factos, constituem elles um escandalo sem nome, que mais avulta com a circumstancia de se estar submettendo ao serviço militar innumeros moços pobres, agricultores, fazendeiros em pequena escala, muitos arrimo das suas familias, e que nem por isso procuraram pretextos para fugir ao seu dever de patriotas.

Vae o caso com vistas ao ministro da Guerra.

DENTES ARTIFICIAES — ESPECIALISTA. Dr. Sá Rego. [illegible] imitação do natural. Rua do Carmo 71, canto da Ouvidor. (C. 1310)

Respondendo a uma consulta do Ministerio das Relações Exteriores, o ministro da Justiça declarou que, não admittindo o Codigo Civil Brasileiro o divorcio a vinculo, não póde o estrangeiro divorciado, de accordo com a sua lei nacional, contrair segundas nupcias, pela lei brasileira.

Relativamente ao caso Gustavo Rocha, brasileiro, empregado na agencia do Lloyd, em Nova York, que foi sorteado para servir no exercito americano, o Ministerio das Relações Exteriores informou ao director do Lloyd Brasileiro já haver providenciado, por intermedio da embaixada do Brasil, em Washington, no sentido de ser dada baixa áquelle nosso patricio.

Chapéos "GELOT" ALMEIDA RABELLO — (C. 693)

Pelo ministro da Viação foram assignados os seguintes actos:

Nomeado Jeremias Guará, para o cargo de 2° escripturario da 4ª fiscalização da Inspectoria das Estradas, com séde em Manáos;

Promovendo, a 1° escripturario do 1° districto dessa repartição, o 2° da 4ª fiscalização, Romulo Lins de Barros Guimarães.

LACOL TINTA ESMALTE Grande brilho e resistencia (C. 695)

O sr. Munhoz Rocha, secretario do governo do Paraná, encommendou em São Paulo machinas destocadoras, destinadas, por emprestimo, aos agricultores, que as applicarem em suas terras, na cultura intensiva do trigo.

As possibilidades da producção desse cereal [illegible] cujo cultivo o governo aconselhou que se intensificasse. Nem em toda parte, entretanto, os lavradores contam com os instrumentos necessarios á limpeza dos seus terrenos de matta. O fornecimento dos mesmos por parte dos governos locaes, ou mesmo do federal, proporcionaria os recursos com que acudir ao appello do presidente da Republica, no dizer-lhes que intensificassem as suas culturas.

Fez-se, isto agora, no Paraná. Far-se-á no resto do Brasil?

Por acto de hontem, do ministro da Viação, foi demittido, a bem do serviço publico, o bacharel José da Silva Lima, do cargo de 1° escripturario do 1° districto da Inspectoria Federal das Estradas. Segundo ficou apurado no inquerito administrativo a que se procedeu, esse funccionario recebeu, por meio de documentos falsos, vencimentos de um outro funccionario [illegible] Além disso, foi condemnado pelo juizo federal de Pernambuco por haver tentado o recebimento de uma pensão de uma pensionista já fallecida.

Hontem, o cambio melhorou, fechando a 13 1/8, 13 5/32 e 13 3/16, a prazo, sendo fechado ante-hontem de 13 1/16 a 13 1/8. A alta [illegible] o *Correio da Manhã* ataca o trabalho dos exploradores de Bancos [illegible] Brasil, a situação do mercado se modifica.

[illegible] que o Banco está comprando cambiaes. Com que fim? Para se preparar para um movimento mais desafogado, ou para fornecer ao governo elementos para satisfação de encargos? Não temos de que adivinhar, mas o que é certo é que se ao contrario do que pretendem que o nosso principal instituto bancario elimine a carteira cambial, o Banco se mantiver no mercado, tomando o que lhe cumpre a regularização dos cambios, a exploração soffrerá um cheque, como soffreu por vezes em épocas anteriores, e a melhoria das taxas far-se-á naturalmente, normalmente.

Ao delegado fiscal no Estado de S. Paulo o dr. Antonio Carlos, titular da pasta da Fazenda, autorizou a mandar lavrar a escriptura de compra do predio e terreno situado á rua Conselheiro Chrispiano n. 9, na capital daquelle Estado, contratado pelo Ministerio da Agricultura com Paulo A. Nogueira, devendo o procurador fiscal junto á respectiva delegacia assignar a escriptura como representante da Fazenda Nacional, exigindo os titulos de propriedade, isenção do sello e alvará de autorização [illegible] visto se tratar de bens de espolio de que é inventariante o vendedor respectivo.

Ha mais de dois annos que o governo enviou á Camara um pedido para que fosse reformada a nossa legislação referente a patentes de invenção. A lei em vigor é antiquissima e falha, obrigando a concessão de patentes, que não podem ser negadas em face dos dispositivos legaes, claros e imperativos. [illegible] e a reclamações de interessados [illegible] que o governo appellou para o Congresso.

Nada, porém, até agora foi feito [illegible] legisladores. No entanto, a reforma da lei de patentes é imperiosa, e seria facil realizal-a, pois o pedido governamental foi enviado á Camara com um projecto dessa reforma, organizado pelo director da Directoria de Industria do Ministerio da Agricultura, especialista no assumpto. Provam a necessidade de uma nova lei reguladora da especie as continuas sentenças annullando patentes.

Parecerá que essas annullações são devidas á lei que tem sido obedecida. Dá-se justamente o contrario. A lei em vigor, ordenando a sua concessão, deixa aos interessados pleitearem perante o judiciario a annullação, quando esse pleito podia ser evitado.

E' esse um dos pontos visados pela reforma inutilmente pedida á Camara ha mais de dois annos, e até hoje sem solução, talvez por que se trate de assumpto technico.

Placas Esmaltadas as mais artisticas, para firmas, numeração, etc., na *Fundição Indigena*. (C. 1305)

O ministro da Fazenda mandou remetter ao inspector da Caixa de Amortização, para emittir parecer a respeito, o processo referente a [illegible] requerida pelo juiz [illegible] a favor de Villas Boas & C., requisitando a [illegible] apolice que [illegible] do edificio do Conselho Municipal, onde se achava depositada em garantia de um contrato.

Será hoje inaugurada em definitivo, na séde da Sociedade Nacional de Agricultura, a Liga Pró-Saneamento do Brasil.

Essa associação, que, ainda estando [illegible] já se póde orgulhar de grandes serviços á causa em cuja solução se empenha, está destinada a um notavel papel no que se refere aos interesses da saude publica [illegible] ao inutil [illegible] academicos. [illegible] ponto de des[illegible] em que se [illegible] o saneamento [illegible] e mesmo [illegible] combate ás endemias [illegible] capitaes, [illegible] terminando-se o [illegible] mais do que [illegible] que elle vae [illegible] a Liga, longe [illegible] em phylarmonia [illegible] tantas outras [illegible] realizar alguma [illegible] lhe justifique [illegible] a existencia. E' de desejar que a decisão não esmoreça.

Brandão & Cia. CAMISEIROS SOB MEDIDA. — Ouvidor, 130 (C. 691)

O titular da pasta da Fazenda, á vista dos pareceres, resolveu [illegible] requerimentos de [illegible] negociantes [illegible] pedindo licença [illegible] folhas do sello [illegible] João José da Silva e Carlos Leandro Maria Machado, [illegible] Repartição de [illegible] Publicas, solicitando [illegible] pagamento de aluguel [illegible] nacionaes em [illegible]

GUERRA... AOS INNOCENTES!

A Sociedade Nacional de Agricultura resolveu preoccupar-se com os presumidos damnos causados á lavoura pelos saltitantes e vigilantes pardaes e porventura por quaesquer outras aves que voltam agora a ser consideradas inimigas do homem, fazendo jus a combates sem treguas.

Naquella illustre sociedade, onde bem parece que o que menos ha é lavradores de facto, tantos nomes lá temos visto de pessoas muito capazes de confundirem um arado com uma semeadeira mecanica, ha, pelo que se vê, sabios notaveis, que, como tantos outros que querem entender de tudo e sobre todas as coisas ter opinião propria, escudam as suas proposições allegando que o que elles alvitram é identico ao que se *faz em toda a parte*. E com esta *tirade* toda a gente emmudece, porque, de facto, raras são as pessoas que sabem o que é que se faz ou se não faz por todo esse mundo a fóra.

Assim, a sabedoria dos que conhecem a fundo o que vae *por toda a parte*, resolveu decretar a guerra aos pardaes, e como não é possivel nem facil aconselhar com utilidade aos *tico-ticos*, ás *cambachirras* e a outros alados, que se mudem para onde não corram perigo, é fóra de duvida que o chumbo que fôr atirado contra aquellas avezinhas dizimará com a mesma furia todas as demais.

Ora, convém oppôr áquelle furor de sabedoria e de impetos guerreiros contra os presumidos e plumosos inimigos da lavoura uma historia verdadeira e... pratica, que deitará, talvez, um pouco de agua fria naquelles enthusiasmos bellicosos.

As ilhas dos Açores, principalmente a de S. Miguel, eram ainda ha bons trinta annos enriquecidas singularmente pela cultura das laranjas, reputadas superiores entre as melhores, e das quaes os inglezes faziam largo consumo, indo annualmente numerosos navios da Inglaterra procurar nos portos açorianos grandes carregamentos da deliciosa fruta. E os pomares dos Açores, acautelados com arte contra o rigor dos vendavaes, defendidos por grandiosas e verdejantes faias contra as quaes se quebravam os impetos crueis de Aquilão e Noto, eram verdadeiros e odoriferos jardins, dando bem estar economico a um povo trabalhador e pacifico.

Nas mesmas ilhas mal se conhecia então o pardal, ave astuta, fina, intelligente, que vivia naquelles tempos sómente no continente europeu. Em compensação, porém, os canarios, bellos cantores, eram por muitos milhões! Amarellos ou pintalgados, isto é, puros de raça ou cruzados com pintasilgos, invadiam as ilhas e contra elles se levantou uma lenda em tudo semelhante á que se está engendrando agora na Sociedade Nacional de Agricultura contra os pardaes. Essa lenda attribuia aos canarios mil e um maleficios de que eram victimas os lavradores. Accusavam-n'os de devorar sementeiras, de picarem frutos maduros, de praticarem mil coisas, lesivas dos interesses dos trabalhadores da terra. E contra as canoras avezinhas, desde longos annos, vinham sendo cumpridas terriveis posturas, engendradas pela sciencia popular de antanho; cada proprietario de terras era obrigado a apresentar annualmente na respectiva municipalidade determinada quantidade de bicos de canarios, harmonicamente com a extensão das suas propriedades.

Dessa exigencia das leis resultou a creação da industria da caça, pois os agricultores não tinham tempo para andar atrás dos canarios, e preferiam pagar aos caçadores profissionaes um tanto por cento de bicos de aves mortas.

Correram os tempos, os annos, e eis que os grandes e formosos laranjaes açorianos começaram a adoecer e a morrer! A molestia desconhecida e considerada incuravel alastrou-se por tal fórma que o commercio das laranjas desappareceu por completo, e foi por fim substituido pelo cultivo dos ananazes em estufa, e do chá, que é de resto de magnifica qualidade.

Por que morreram os laranjaes? Porque os canarios tinham sido tão dizimados, que os poucos que escapavam ao chumbo dos caçadores não chegavam já para o trabalho grandioso, importantissimo, honestamente exercido pelas lindas avezinhas, que se encarregavam, ellas sós, da limpeza dos pomares, devorando todos os insectos damninhos que atacavam os bellos e productivos arvoredos!

Quando os taes sabios comprehenderam o grande crime que haviam praticado era tarde!

Passemos agora dos Açores para o continente europeu, que faz parte integrante daquella *toda a parte* invocada na Sociedade de Agricultura ao tratar-se da guerra aos pardaes.

A Europa cultiva trigo, como é sabido, além da cevada e do centeio, isto é, as gramineas mais predilectas de todas as aves. Nenhum lavrador tem receio dos pardaes, porque as sementes não são lançadas á flor da terra, mas desapparecem sobre ligeira camada que as cobre, e porque nenhuma pequena ave escava a terra, para lhe roubar os grãos semeados, limitando a sua gula a aproveitar-se de um ou outro deixado a descoberto.

Mas os pardaes comem, emquanto o trigo não germina e rompe a terra, um ou outro grão do cereal? De certo, mas, em compensação, devoram tambem milhões de insectos, que, se não fossem elles, causariam á lavoura mais prejuizos do que os resultantes da quantidade de grãos levados pelos gratuitos trabalhadores!

Os lavradores pagam ao seu pessoal auxiliar salarios proporcionaes aos serviços prestados; porque recusar o alimento ás aves, que nada mais exigem do que esse modesto favor, pois que o principal alimento dellas são os vermes que ellas extinguem com o seu persistente labor?

Pois bem: naquelle continente, que legitimamente pertence á citada *toda a parte*, ha tal comprehensão do valor e dos serviços inestimaveis prestados pelas aves, que desde ha muitos annos, mais de vinte e cinco, se bem nos recordamos, são prohibidos os exercicios cynegeticos, em determinadas épocas, afim de permittir que os passaros realizem as posturas de ovos e a creação dos filhos.

De resto, para cumulo de curiosidade indigena: seria por demais extravagante que se passasse a matar pardaes, tico-ticos, cambachirras e todas as mais aves utilissimas, segundo o criterio de quem não é sabio de erudições faceis, deixando-se vivos, sempre soturnos e repellentes como o proprio crime, os urubús que infestam os campos e são os principaes, talvez que exclusivos, responsaveis pelo alastramento de epizootias que largos prejuizos causam á pecuaria nacional!

Os semeadores de campos que semeiem como devem fazer esse serviço: cobrindo as sementeiras. Feito isto, não haverá pardaes capazes de lhes causar damnos. E quando chega a época das colheitas, faça-se como nos paizes cerealiferos, onde sem tyrannias brutaes, que são simples productos da ignorancia, se acautelam os frutos colhidos contra a natural gulodice dos passaros.

Não resta duvida: outros e mais interessantes e praticos assumptos deveriam preoccupar a illustre sociedade, que no caso de que tratamos está tão errada, quanto o está na solução que engendrou para a crise da borracha, fazendo o jogo dos exploradores commerciaes, que estão em ancias porque, depois de terem explorado os seringueiros, vêem-se agora a braços com grandes *stocks* que as fabricas norte-americanas repellem, porque lhe preferem a gomma elastica do Oriente, de um só typo, purificada e secca.

O sr. Carlos Maximiliano resolveu que os funccionarios sorteados só poderão obter licença sem vencimentos, até que o Congresso tenha ensejo de resolver o assumpto, de modo definitivo. Resolveu o ministro como lhe cumpria, mas essa solução vem despertar maiores difficuldades, que urgem ser remediadas, cabendo ao executivo provocar as medidas indispensaveis, enviando ao Congresso uma mensagem esclarecedora da situação dos funccionarios sorteados.

Se outro não podia ser o despacho do sr. Maximiliano, tambem é fóra de duvida que a lei de licenças em vigor só dá ao executivo competencia para conceder esse favor por um anno. Ora, o serviço militar é superior a esse lapso de tempo, pelo que os sorteados terão que recorrer ao Congresso.

Como esse processo em qualquer das duas casas legislativas seja demorado — principalmente não havendo *padrinhos* — os funccionarios sorteados, privados de todos os seus vencimentos, terão ainda em duvida a segurança de seus logares.

Deixará assim de ser um dever de cidadão, para essa classe, prestar os serviços militares tornando-se exclusivamente um castigo.

E' o que se torna imprescindivel evitar, com uma lei que, garantindo aos funccionarios não só os seus cargos, como ainda os beneficios delles decorrentes, como o direito á promoção, etc., lhes dê tambem uma situação de regular desabafo, o que não equivalerá a crear entre os sorteados uma classe de soldados privilegiados.

MASCOTTE cigarros de luxo combinação de tabacos turcos. — LOPES SA' & C. — (c. 1286) R. Santo Antonio, 5|9.

Deve ser inaugurado ainda este mez o Patronato de Pinheiro. A primeira turma de menores abandonados alcançados pela policia nas ruas da cidade, é constituida por 75 meninos, que amanhã partem para aquella localidade. Antes da inauguração pensa o ministro da Agricultura, ter a lotação desse Patronato, que é de 250 menores, completa.

O beneficio extraordinario da ministração do ensino profissional a esses infelizes exige todo um cuidado especial na organização de taes institutos.

O sr. Pereira Lima, que teve a feliz iniciativa da creação desses patronatos, por amor a essa sua bem louvavel lembrança deve na escolha da direcção dos mesmos ter o maximo escrupulo, afim de não serem destruidos os esforços até agora feitos para que esses estabelecimentos venham de facto a exercer sua grande missão.

E' innegavel que ao successo dessa empresa está directamente ligada a policia, não só a policia do sr. Aurelino, mas a policia dos diversos Estados, onde a União vae fundar os patronatos. A actividade das autoridades policiaes, no saneamento das cidades do interior, cheias de menores vagabundos, maltrapilhos, principiantes do crime, prende-se não só o successo, como a manutenção dos patronatos, cuja missão é fazer desses desprotegidos homens capazes de serem uteis á sociedade e á nação.

A semente está lançada e com successo. Da sua frutificação dependem a segurança e a manutenção desse novo serviço, cuja creação era reclamada por nossa indole e pelas necessidades imperiosas que a nossa organização de nação civilizada cada dia nos vae fazendo conhecer e verificar.

E' evidente que os moveis mais finos e elegantes só se encontram na casa LEANDRO MARTINS & C. OURIVES 39-41-43 (C. 1005) OUVIDOR 93-95

Quando não ha muito a justiça processou, excepcionalmente, os responsaveis por alguns desfalques verificados nos Correios, incluindo na lista o nome do sr. Camillo Soares, em favor deste se fez um grande trabalho, que terminou victorioso, sob a allegação de que o director do serviço postal incriminado só de desidia, é que promovera a punição dos peculatarios. Argumentava-se no sentido da innocentação do todo poderoso ex-interventor federal em Matto Grosso, com o facto de haver elle não só concorrido para a descoberta dos desfalques apontados em sua administração, como tambem descoberto outros de administrações anteriores. Não se discute aqui se o estranho e pouco brasileiro Sherlock desse triumpho policial foi o sr. Camillo, mesmo, ou o Acaso, que é quem nos vale em ultima instancia.

O director dos Correios, mal livrado da perigosa situação de réo, em que esteve envolvido, acaba de fazer uma, deante da qual os juizes do Supremo Tribunal, certamente, não lhe dariam *habeas-corpus*, uma segunda vez. Conforme está publicado sem contestação, que aliás parece difficil, senão impossivel, attendeu ha dias a um pedido de d. Maria Augusta Bittencourt, agente da succursal de Frei Caneca, nomeando uma sobrinha dessa senhora, para substituil-a. Saiba-se, entretanto, que d. Maria Augusta envolvida no escandalo daquelles desfalques, está processada pelo desvio de 32 contos e, em virtude disto, suspensa do cargo. Apezar da gravidade dessas circumstancias, o sr. Camillo achou que podia lisamente attender á indicação feita pela peculatária. E assim a agente interina nomeada está exercendo as suas funcções na residencia de sua tia, sobre quem pesa o processo por desfalque dado na mesma agencia.

Vá-se tomar a sério a exhibição dos senhores desta Republica quando promettem regenerações e outras coisas impossiveis...

ALUETINA — Diz o Dr. Sylvio Muniz: a Aluetina Werneck é a unica injecção de sal de mercurio energico que merece o titulo de indolor. (c1283)

O SR. LUIZ GUIMARÃES EM S. PAULO

S. Paulo, 10 — (A. A.) — A convite do "Centro 11 de Agosto" o ministro Luiz Guimarães visitou hoje a Faculdade de Direito, em companhia dos drs. Austin Nobre e Leopoldo Freitas, sendo alli muito obsequiado. Recebido pelo dr. Herculano Freitas e pelos lentes daquella Escola Superior, drs. Aurelino Gusmão e Souza Carvalho, o dr. Luiz Guimarães percorreu todas as dependencias do estabelecimento, recebendo de tudo quanto viu excellente impressão.

O "Centro" realizou uma sessão em sua honra, tendo s. ex. pronunciado um eloquente discurso. Falaram ainda os drs. Leopoldo Freitas e Alcyr Porchart, que foram muito applaudidos. O ministro Luiz Guimarães recitou depois a poesia "As Armas", arrancando, ao terminar, vivas e prolongados applausos aos presentes.

O presidente do citado "Centro" offereceu-lhe um lindo ramo de flores naturaes, sendo depois tiradas varias photographias.

Cigarros Semilla de Havana A grande marca — Comp. VEADO (C. 507)

A MANIA DAS PATENTES

Uma sentença na 1ª Vara Federal

Ha tempos, Fernandes & C., conseguiram do Ministerio da Agricultura uma patente de invenção muito curiosa. Queriam e obtiveram o previlegio para installar em todo o Rio de Janeiro, bancos publicos com annuncios. Ora, os bancos já existiam, na sua maioria de propriedade da firma Vasco Ortigão & C., do Parc Royal, acontecendo que Fernandes & C., foram contemplados com uma patente de invenção para uma coisa que já existia.

Era um absurdo, mas com foros de decreto.

De posse da patente, Fernandes & C., foram ao sr. Vasco Ortigão & C. e propuzeram vendel-a, o que não foi acceito.

Os tempos decorreram e os prejudicados propuzeram perante o juizo da 1.ª Vara Federal, uma acção summaria para que fosse annullada a tal patente, referente a systema de annuncios nos bancos das praças publicas.

O dr. Raul Martins, em sentença fundamentada, julgou hontem procedente a acção, visto como não havia novidade na patente dos réos.

BRANDÃO ALFAIATE. Av. Rio Branco, 102 (C. 1634)

HASTA PUBLICA, JUDICIAL

Escreve-nos um advogado do nosso fôro:

"Assistindo hontem, á praça de um predio arrematado pelo exmo. sr. desembargador Nabuco de Araujo, para o Patronato de Menores, tivemos occasião de verificar que a *modernidade* adulterou expressões improprias e affirmações inverdadeiras, como estas:

"... O exmo. juiz mandou *affrontar* a praça e dou-lhe, 1, 2 e 3" e entrega o ramo".

Nem houve *affronta*, e nem entrega do ramo.

O que se encontra nos formularios, e em uso ainda no fôro de São Paulo, é o seguinte:

"...e fronta faço; que mais (lanço) não acho; se mais achára, mais tomára... e entrega o ramo do arrematante". — e de facto um ramo é entregue ao que arrematou, como symbolo do vinculo juridico; (geralmente um ramo de flôr).

Este ramo exprime o modo pratico de, na multidão entre os assistentes, ser fixado de modo inilludivel quem fez a arrematação.

Não ha *affronta*, na praça; — a palavra "fronta" quer dizer *denuncia: dou a saber*", que é expressão classica forense.

A falta do ramo obrigou o porteiro portar por fé um facto que não se deu, porque *não entregou ramo algum* ao distincto arrematante.

Seria melhor voltarmos á praxe antiga, que é sã e tem sua razão de ser".

O dr. Antonio Carlos, titular da pasta da Fazenda, remetteu ao consultor geral da Republica, pedindo-lhe emittir parecer a respeito, o processo referente ao requerimento da Companhia de Seguros Maritimos e Terrestres Minerva, solicitando approvação das alterações feitas nos estatutos respectivos.

A Perfumaria Nunes é a casa que mais vantagens offerece, em qualidade e preços. Largo de S. Francisco de Paula 25. (C. 467)

Vesti vossos filhos no Paraiso das Crianças R. 7 n. 134 (C. 1933)

Pingos & Respingos

De uma chronica elegante e feminina num vespertino:

"Como se resolveria a rotação da vida social se não fossem as refeições?"

Resposta clinica: sem ellas *a rotação* não existiria, com grande vantagem para os dispepticos.

* * *

— Quando toda gente vive a falar de córtes nas despesas é que vão augmentando as despesas dos córtes.

— Não percebo.

— E' claro: subiu o gado de córte, subiram os córtes de fazenda e agora ameaçam-nos os barbeiros com o augmento do preço nos córtes de cabello.

* * *

O dr. Moura Brasil, intervistado por um jornalista, declarou-se pela intensificação da producção nacional.

Ahi está um ponto em que s. ex., o publico e o governo estão em perfeita unidade de ... vistas.

O diabo é que, se não abrirmos os olhos, ficamos com a vista cansada de ler tantos estudos, em que os economistas queimam as pestanas...

* * *

O prefeito dirigiu uma circular aos agentes municipaes recommendando-lhes que compareçam ás agencias.

Ahi está uma coisa que parecia subentendida por toda a gente, mas que o não tem sido para todo o agente.

* * *

O juiz da 1ª vara annullou uma patente de "invenção" referente a bancos nas praças publicas com reclames no encosto.

De facto, o objecto da invenção já era bem velhinho, graças a Deus. Data pelo menos do começo das obras da ponte do rio Joanna, se não exageramos.

Cyrano & C.

No mundo politico

Uma carta do senador Gonzaga Jayme

Sobre uma informação que tivemos e que aqui publicámos, com referencia á supposta menoridade do dr. Tullo Jayme, candidato a deputado por Goyaz, que acaba de ser diplomado, escreve-nos o seu pae, senador Gonzaga Jayme:

"Para restabelecer a verdade, venho pedir á illustrada redacção do *Correio da Manhã* que rectifique a noticia publicada na sua edição de hoje, secção "No mundo politico", sob a epigraphe "Protecção á infancia de Goyaz". Não é verdade o que diz essa nota, em relação a meu filho Tullo Hostilio Jayme, como não o é o que affirma relativamente á minha conducta politica. Quanto a elle: "esse menor de 21 annos, engenheiro geographo", nasceu na capital de Goyaz, a 23 de setembro de 1891, conforme a certidão de edade existente na secretaria da Faculdade de Sciencias Juridicas e Sociaes desta capital, onde elle se graduou em direito, no anno de 1914, sendo ha tres annos promotor de justiça na comarca de Arassuahy, Estado de Minas. Ahi se casou elle, em 25 de dezembro do anno passado, com uma distincta filha do sr. senador estadual dr. Nuno da Cunha Mello. O sr. dr. Nelson de Castro, deputado eleito e diplomado pelo Estado do Rio, foi seu collega de anno na Faculdade e, se não é mais moço do que elle, tem a mesma edade.

Quanto a mim: não impuz e nem podia impôr á situação dominante em Goyaz essa candidatura, pela simples razão de que a ella não pertenço, sendo republicano dissidente. O Partido Republicano, chefiado pelo sr. dr. Leopoldo de Bulhões, não pôde chegar a uma solução conciliadora na organização da chapa de deputados, porque eu e meus amigos pleiteavamos a inclusão do nome do sr. dr. Sebastião Fleury e os elementos que representam o sr. Bulhões, a reeleição do sr. Mercello Silva. O partido resolveu que seriam apresentados os dois, mas o dr. Fleury declarou não acceitar a candidatura nessas condições — dois nomes — visto que o partido só poderia eleger o terço, dado o pequeno alistamento eleitoral de que dispunha. Havendo, porém, a maioria do directorio deliberado apresentar dois candidatos, o sr. Fleury, declinando de sua candidatura, indicou a de meu filho. A maioria não deu seu assentimento a essa indicação e veiu com o nome do sr. dr. Humberto Martins. Em vista dessa repulsa, os membros do directorio, srs. desembargador Emilio Póvoa e dr. Sebastião Fleury, sem audiencia minha, publicaram um manifesto lançando a candidatura de meu filho, justificando nesse documento politico o seu procedimento.

Eu obedeci ao facto consummado, e nós tres puzemos em campo o nosso valimento em favor desse candidato, que vimos afinal triumphar nas urnas, com uma maioria superior a quatrocentos votos. Assim eleito, foi diplomado pela junta apuradora, cujo presidente é aliás amigo incondicional do sr. Bulhões, sendo o diploma contestado pelo candidato derrotado, sr. Marcello Silva.

Continúo, pois, no meu posto politico, apezar de ter dissentido da orientação politica do sr. Bulhões, em relação aos candidatos á Camara dos srs. Deputados.

Se a fusão dos elementos bulhonistas com os meus não logrou estabilidade, foi por motivos cuja especificação não cabe nos estreitos limites desta carta.

Esperando da gentileza do *Correio* a inserção destas linhas, na mesma secção, manifesto desde já meus agradecimentos."

*

Onde ninguem se estende...

A' tarde, estavamos no gabinete do secretario do prefeito do Districto Federal. A mesma gente e os mesmos pedidos de emprego. As respostas negativas tambem eram as mesmas.

Os continuos bocejavam entediados.

De repente, notámos que o sr. Pedro Reis e o intendente Rodrigues Alves conversavam a um canto, intimamente. O primeiro falava, como quem dita instrucções, e o segundo, abotoado na sua respeitavel sobrecasaca, escutava, acenando gravemente com a cabeça, que sim.

Que seria? Approximamo-nos e ainda pudemos ouvir o sr. Rodrigues Alves affirmar discretamente:

— Com o Geremario, não tenha duvida. Estou onde elle estava...

Mas, o intendente nos viu e disfarçou. O sr. Pedro Reis sorriu, passou por nós, falando-nos, e desappareceu.

O sr. Rodrigues Alves, a quem perguntámos se havia novidade na politica do Conselho, disse apenas que não sabia de nada, que nem siquer tivera tempo para ler as folhas nesses ultimos dias.

Ao que consta, porém, o sr. Rodrigues Alves, na eleição para a Mesa do Conselho, votará com a Alliança, desilludindo os ex-autonomistas.

*

O sr. Mendes Tavares, deputado e intendente

Dizem os entendidos nos segredos da politica do Districto Federal, que logo que se abrir a sessão legislativa do Conselho Municipal, o intendente José de Azurem Furtado offerecerá á consideração dos seus pares uma indicação no sentido do sr. Mendes Tavares, intendente em exercicio e candidato a deputado diplomado, optar por um dos mandatos, assim que for reconhecido na Camara.

*

Os livros de actas

Até agora, só chegaram ás secretarias da Camara e do Senado os livros de actas das ultimas eleições federaes realizadas em S. Paulo, Espirito Santo e Districto Federal.

Pelo vapor *Pará*, que entrará amanhã, é possivel que venham os livros da maior parte dos Estados do litoral.

Os escandalos da Junta Apuradora de Alagoas

MACEIÓ', 10 (*Do correspondente*). — O dr. Fernandes Lima, procurador do dr. Clementino do Monte, candidato a senador na ultima eleição federal, requereu, para fins eleitoraes, certidão de todas as actas das sessões da Junta Apuradora, fornecendo-a o escrivão federal, que o foi da mesma Junta, exigindo custas.

*

A successão alagoana

MACEIÓ', 10. (*Do correspondente*). — O "Correio da Tarde", folha imparcial e sem ligações politicas, dizendo-se bem informado por pessoas insuspeitas e fidedignas, denuncia ao governo do Estado diversos planos dos conservadores, com o fim de perturbarem a apuração da eleição governamental deste Estado pelo Senado, que iniciará a referida apuração no dia 15, de accordo com a lei.

Accrescenta o "Correio" que o general Gabino Besouro não se conservaria aqui depois da derrota que soffreu, se não alimentasse a esperança de assaltar o poder por algum plano de força.

Consta que o juiz federal dr. Arthur Jucá, genro do sr. Paes Pinto e partidario apaixonado, declara que concederá ao general Besouro um "habeas-corpus" para tomar posse do governo, sob o pretexto da supposta inelegibilidade do dr. Fernandes Lima, requisitando para esse fim a força federal.

Hoje, o "Diario do Povo", orgão do Partido Conservador, tratando do caso dessa inelegibilidade, ameaça o Senado, dizendo que a sua independencia não vae até o ponto de poder apurar os votos com que foi eleito governador o dr. Fernandes Lima.

O "Jornal do Commercio", tratando dos boatos alarmantes que continúam a circular, affirma que o procurador da Republica neste Estado, politico exaltado, não faz reserva em declarar que, apezar de ser boa a situação juridica dos candidatos democratas, que foram eleitos, o general Besouro será empossado por um golpe de força.

*

Deputado Alvaro de Carvalho

Chega, hoje, de S. Paulo, pelo nocturno, o deputado Alvaro de Carvalho, *leader* da bancada paulista e figura proeminente da situação.

Hontem, á tarde, a bilheteria da Central já não tinha mais á venda um unico bilhete de ingresso á plataforma.

*

O "Pará" traz muitos politicos

O paquete nacional "Pará" vem cheio de politicos do norte. Viajam nelle os srs. Bento de Miranda e Pedro Chermont, candidatos á deputação pelo Pará; Marcellino Machado, candidato pelo Maranhão e José Euzebio, senador pelo mesmo Estado; dr. Urbano Santos, vice-presidente da Republica; Paula Pessoa, José Lino, Marinho de Andrade, Aurelio Lavor, Ildefonso Albano, Thomaz Accioly, Belisario Tavora e Herminio Barroso, candidatos pelo Ceará; Oscar Soares, candidato pela Parahyba; Estacio Coimbra, João Elysio, Alexandrino Rocha, Lourenço Sá, Turiano Campello, Antonio Vicente, Costa Ribeiro e Pedro Corrêa, de Pernambuco; Luiz Mascarenhas e Euzebio de Andrade, de Alagôas (este candidato a senador); Rodrigues Doria e Francisco Mello, de Sergipe; Muniz Sodré, Semeão Galvão, Raul Alves e Arlindo Fragoso, da Bahia.

O dr. Antonio Muniz, governador desse Estado, acompanhado de seu ajudante de ordens, foi a bordo do "Pará", quando tocou em S. Salvador, cumprimentar o vice-presidente da Republica.

O embarque dos candidatos bahianos esteve ali muito concorrido.

O "Pará" traz tambem os livros eleitoraes de Pernambuco.

*

Goyanos em viagem

GOYAZ, 10. (A. A.) — Seguiu hontem para o Rio de Janeiro o senador Eugenio Jardim, afim de tomar parte nos trabalhos do Congresso.

Tambem seguiram para alli, no dia 7 do corrente, os srs. Marcello Silva e Leopoldo Bulhões Filho, procurador da Republica neste Estado.

*

Exclusão de eleitores no Ceará

FORTALEZA, 10. (A. A.) — A "Folha do Povo" noticia que a Junta de Recursos excluiu grande numero de eleitores democratas de Iguatú, sob o fundamento de não terem prova do que o signatario dos recibos dos dizimos fosse effectivamente o arrematante respectivo.

Votou "vencido" o juiz substituto federal, por motivo de não terem os recorrentes provado a inauthenticidade dos recibos.

PILULAS ROSADAS do Dr. WILLIAMS Reconhecidas por toda a parte do mundo como um grande TONICO-FERRO para o sangue e os nervos. (C. 584)

O secretario da Fazenda da Bahia defende-se de accusações infundadas

O deputado José Maria Tourinho recebeu do secretario da Fazenda da Bahia o telegramma abaixo:

"Os jornaes vespertinos de hontem e os matutinos de hoje publicaram a seguinte carta: "Os commentarios injustos em derredor da honorabilidade muito conhecida e acatada do sr. dr. João Gonçalves Tourinho, secretario da Fazenda, a proposito da compra do predio em que o mesmo reside á Avenida Sete de Setembro, fazem com que venha pedir-vos de declarar pelas columnas do vosso criterioso jornal que este predio foi comprado por quarenta contos, tendo eu adeantado a importancia para sua acquisição, lavrando-se, logo depois de ultimada a compra, a escriptura de hypotheca a juros pagos trimestralmente e amortização á vontade do devedor e pelo prazo de sete annos, sendo o debito actual ainda de cerca de trinta e nove contos.

A bem da verdade devo informar com muito desvanecimento que as minhas relações com o meu distincto amigo dr. João Tourinho e outros membros de sua familia vem de velhos tempos e que o offerecimento que lhe fiz do emprestimo para compra do predio para sua residencia foi anterior á sua investidura no cargo de secretario da Fazenda.

A transacção que animei meu amigo a realizar para maior conforto de sua exma. familia e residencia compativel com a representação de seu cargo não lhe trará jámais embaraço algum, porque o predio terá maior valor pelo local em que está situado considerado mesmo neste momento superior ao custo da acquisição.

E' contra meus habitos que tomo esta deliberação espontanea de esclarecer o caso tal qual elle é sem receio de contestação.

Penhoradissimo subscrevo-me de v. ex., amigo e admirador — *Bernardo Martins Catharino*".

"Agradeço-te sinceramente defesa meu nome, que foi completa e coincidiu com explicação que já concedi *Jornal Noticias*. Abraços. — Gonçalves Tourinho".

"O Rio-Jornal" Começará a publicar sabbado, 13 do corrente, as "Notas da Minha Vida", de Albino Mendes, o emulo de Arsene Lupin, que se acha preso na Casa de Correcção. (C. [illegible])

O MOVIMENTO SEMANAL DOS PORTOS INGLEZES

Londres, 10 (A. H.) — O movimento dos portos britannicos, durante a ultima semana foi o seguinte:

Navios entrados	[illegible]
Navios saidos	[illegible]
Afundados:	
Mercantes britannicos, acima de 600 toneladas	[illegible]
Mercantes britannicos abaixo de 600 toneladas	[illegible]
Navios pesqueiros	[illegible]
Navios atacados sem resultado	[illegible]

Bom Café, Chocolate e Bombons — Só no Moinho de Ouro. (C. [illegible])

As missas de hoje

Rezam-se as seguintes, por alma de:

Dr. Eduardo Lapenne, [illegible] na egreja de Santo Affonso [illegible] darahy;

Julia Pereira Moreira, ás [illegible] ras, na egreja de S. Joaquim [illegible] tacio de Sá;

Antonio de Lacerda, ás 9 [illegible] na egreja de S. Francisco de Paula e ás 10 horas na egreja de [illegible] Lampadosa;

Elvira Cardoso Kart, ás [illegible] ras, na cathedral Metropolitana;

Theodoro Marcos Lacaille, [illegible] horas, na egreja de S. Francisco de Paula;

Lafayette Appolinario de [illegible] 9 horas, na egreja de S. Francisco de Paula;

Leopoldina de Oliveira [illegible] ás 10 horas, na matriz do S. S. Sacramento.

MUTILADO

MOVIMENTO OPERARIO

OS ESTIVADORES EXIGEM OITO HORAS DE TRABALHO

Os carvoeiros ameaçam paralyzar o serviço de carga e descarga

E o chefe de policia continua a servir de arbitro entre patrões e empregados

Tudo parecia indicar que o accordo estabelecido no gabinete do chefe de policia, entre as partes interessadas no caso do serviço de carga e descarga do cáes do porto, normalizasse a situação de modo a impedir graves factos que a policia receava. Tal não se deu porém. A sessão havida na Resistencia dos Trabalhadores em Café trouxe para os industriaes uma atmosphera de ameaças que se realizam pouco a pouco. Os estivadores exigem agora as 8 horas de trabalho e os do carvão resolveram abandonal-o hontem, paralysando, assim, o serviço. Depois de uma reunião havida na Sociedade dos Carvoeiros foi endereçado ás firmas Belmiro Rodrigues, Leal e Pacheco Moreira, um longo officio expondo a situação da classe. A sociedade pedia que o trabalho fosse iniciado ás 7 horas da manhã e terminado ás 5 horas da tarde, havendo os intervallos de uma hora para o almoço e para o café, ao contrario, do que se faz, de 6 ás 6. As firmas não deram respostas ao officio e os operarios resolveram, como disseram no mesmo a não comparecer ao trabalho, o que de facto fizeram. Inteirada do que occorria, a policia tomou as suas providencias, fazendo vigiar os diversos armazens, por praças de armas embaladas. Grevistas que nas immediações dos mesmos se encontravam retiraram-se calmamente.

A Associação Commercial conhecedora do que estava occorrendo fez distribuir a seguinte nota:

"Acha-se paralysado o serviço nos depositos de carvão das firmas Francisco Leal & C., Pacheco Moreira & C., e Belmiro Rodrigues & C., devido á pressão exercida pela Resistencia dos Trabalhadores em Carvão, sobre os negociantes desse combustivel, aos quaes apresentaram novas exigencias, impedindo ainda que o serviço seja feito por pessoal estranho á Resistencia. Deante de tal anormalidade, aquellas firmas resolveram suspender os seus fornecimentos aos estabelecimentos industriaes desta capital, até que cesse o constrangimento motivado pela attitude dos trabalhadores em carvão."

As firmas a quem a Sociedade dos Carvoeiros dirigiu o officio-intimativo estão dispostas a não attender, não respondendo sequer á classe e dispostas a não fornecerem o carvão ás casas com quem mantém contratos de fornecimentos.

Os carvoeiros declaram que continuarão a gréve, custe o que custar. Ou serão attendidos ou o movimento de carga e descarga será por completo paralysado.

Um telegramma ao chefe de policia

Em resposta ao telegramma que recebeu do chefe de policia e que hontem publicámos, o sr. Dias Tavares, director da Empreza de Transporte Commercio e Industria, enviou ao chefe de policia este outro:

Dr. chefe de policia — Agradeço a v. ex. a honra de seu telegramma. Confirmo a minha acquiescencia ao accordo, devido á evidente insufficiencia das garantias offerecidas pelo governo, na occasião, como tem acontecido nos ultimos tempos, sempre que as classes operarias, pela violencia, fazem imposições. Todos os accordos até hoje têm sido arrancados pela mesma falta de garantias sufficientes. A liberdade de trabalho, sempre sacrificada, tem sido substituida pela liberdade completa da acção dos agitadores estrangeiros, zombando dos vitaes interesses das classes conservadoras. Acredito que a policia ignore que a Resistencia pregue o meu assassinato; entretanto, ninguem que transite pela zona do cáes o ignora. Respeitosas saudações. — Dias Tavares."

A policia do 10º districto

Logo pela manhã, a policia do 10.º districto foi informada de que os carregadores de carvão não se haviam apresentado ao trabalho nos trapiches das firmas Francisco Leal & C., Belmiro Rodrigues & C. e Pacheco Moreira & C., e de que alguns desses carregadores se achavam proximo dos armazens, reunidos em pequenos grupos.

O commissario José de Almeida Mello, de serviço naquelle districto, partiu immediatamente para o local, tomando as providencias necessarias para guardar os estabelecimentos, pondo-os a salvo de qualquer violencia possivel da parte dos grevistas. Entretanto, a attitude destes era de todo pacifica e a autoridade não precisou tomar outras medidas além da guarda aos armazens.

Dessas providencias foi informado o delegado especial nomeado pelo chefe de policia, o sr. Cid Braune.

Uma queixa á Policia Maritima

O sr. Mac Luis Shop Mandler, a quem está confiado o serviço de embarque do fornecimento de generos e outras mercadorias para os navios de guerra inglezes e mercantes surtos no porto, solicitou hontem garantias da Policia Maritima, afim de que pudesse effectuar o embarque de 40 pedras de gelo para bordo daquelles navios e para Nictheroy que, homens da estiva não queriam permittir que esse serviço fosse feito a não ser por elles.

Immediatamente para o local se dirigiu o sub-inspector Almanzor Chaves, de serviço, acompanhado de agentes, fazendo-se então o alludido embarque sem novidade alguma.

Uma nota do chefe de policia

Escrevem-nos do gabinete do dr. chefe de policia:

"Deante das diversas reportagens publicadas sobre a sessão do Centro do Commercio de Café, o sr. chefe de policia declara o seguinte:

1º — As palavras de um operario a que se ha querido emprestar caracter desrespeitoso, não tiveram esse tom, porque, nesse caso, viessem de quem viessem, não seriam permittidas pelo sr. chefe de policia.

2º — Quando o sr. chefe de policia perguntou o motivo da demora do comparecimento da commissão da Resistencia, o operario Cypriano José de Oliveira respondeu que fôra devida a um companheiro que chegára mais tarde. Na reunião do dia seguinte coube a vez de chegar mais tarde, aliás sem nenhum proposito, ao director da Empresa de Transportes Commercia e Industria.

3º — O sr. chefe de policia aconselhou, é facto, o accordo. Mas não o impoz nem o poderia impôr. Ao contrario, ao mesmo tempo em que expendeu considerações sobre as vantagens de uma solução que excluisse a gréve, fez timbre em declarar que se o accordo não se realizasse o governo garantiria o trabalho livre.

4º — Os representantes da Empresa de Transportes Commercio e Industria ao se retirarem, bem como os membros do Centro do Commercio de Café, mostraram-se agradecidos ao sr. chefe de policia pela solução que o caso tivéra.

5º — O governo não tem receio, proximo ou remoto, de perturbações da ordem. Honrando-se de dirimir pela paz os litigios entre o capital e o trabalho que permittem essa politica elevada, saberá impôr pela força o imperio da lei uma vez que fracassem os processos da tolerancia digna".

Os operarios em calçados

Conforme ficara resolvido na reunião havida no theatro Maison Moderne os operarios em calçados voltaram hontem ao trabalho, excepção apenas dos das fabricas Atlas e Bordallo.

Os operarios da Atlas reuniram-se de novo hontem na séde da Liga dos Operarios em Calçado. Falaram varios oradores. O sr. Custodio Pedroso discordou, da attitude dos operarios da Atlas, abandonando o serviço, contra o que estava accordado, emquanto outros oradores entendiam que o regresso á fabrica só deveria ser feito depois de concedidas as 8 horas.

Uma commissão foi designada para se entender com o chefe de policia sobre o assumpto.

Uma reunião no gabinete do chefe de policia

A' reunião marcada para hontem, á noite, no gabinete do chefe de policia, compareceu apenas uma commisão do Centro de Industria de Calçado e Commercio de Couros. A reunião pouca duração teve. A commissão ratificou ao sr. Aurelino o que lhe fizera communicar por intermedio do officio que abaixo publicamos.

Ao chefe de policia, enviou o mesmo Centro a seguinte nota:

"A s. ex. o sr. dr. chefe de policia, a commissão do Centro da Industria de Calçado e Commercio de Couros transmitte a resolução approvada em assembléa extraordinaria, hoje realizada na sua séde, para solucionar a questão existente entre as fabricas de calçado Atlas e Bordallo e que determinou a gréve naquellas fabricas a qual se resume no seguinte:

1º — O Centro ratifica o que a commissão fez sentir a v. ex., recusando qualquer entendimento com a Liga dos Operarios em Calçado, uma vez que a mesma se acha completamente fóra dos accôrdos até então existentes.

2º — O Centro continúa no firme proposito de manter o regimen do dia de nove horas de trabalho, com excepção do sabbado, e bem assim as tabellas em vigor.

Rio de Janeiro, 10 de abril de 1918. (Assignados) — *Cesar Augusto Bordalho, F. R. Costa, Mario M. Novaes, Domingos J. Robalinho.*"

Por sua vez, a Liga dos Operarios em Calçado resolveu o seguinte:

a) — não consentir que filiado a esta Liga trabalhe, onde José Barnoso esteja.

b) — pleitear por todos os meios suasorios o melhor bem estar da classe, porque do estado de uma classe depende a Sociedade e desta o nome da Patria.

c) — prodigalisar aos senhores Industriaes eguaes attenções ás que nos dispensam.

d) — não consentir que augmentem maldosamente o braço productor, com o intuito de reduzir a classe á impotencia, no sentido de a escravisar pela miseria, emquanto esse prejudicial accrescimo furta á lavoura braços que lhe seriam uteis. — Pela directoria, (assignado) *Tobias Marçal*, secretario geral."

A questão do descanso semanal dos empregados de hoteis e a attitude destes e de seus patrões

Como se sabe e como foi noticiado, na questão suscitada entre os empregados de hoteis e seus patrões, a proposito do descanso semanal, segundo a lei recente do Conselho Municipal, o juiz dr. Buarque de Lima proferiu a sua decisão favoravelmente aos patrões e opinando pela inconstitucionalidade da lei referida.

Essa decisão, como era natural, veiu reaccender a questão entre os dois grupos em luta e tornal-a um caso ainda não resolvido, porque vem provocar attitudes novas da parte de uns e outros e talvez até ameaças de perturbação, se as promessas dos patrões, caso saiam elles definitivamente vencedores, não forem insinceras ou se algum desses patrões se recusarem a acompanhar os mais sinceros na realização de taes promessas, que, como está divulgado, são as de que, de livre e espontanea vontade e independente de qualquer imposição de lei que elles consideram inconstitucional, darão aos seus empregados o descanso desejado.

De qualquer modo, os patrões estão numa attitude de transigencia que lhes empresta sympathia e que merece applausos, a menos que ella sea falsa e não reflicta os seus verdadeiros intuitos.

As opiniões manifestadas em cada uma das associações das duas classes dá a idéa de que os "garçons", acostellados na lei municipal não estão dispostos a ceder nem a fazer accôrdos e de que os patrões, certos de que a lei será tornada nulla, promettem transigir com os seus empregados e dar-lhes o descanso almejado.

No Centro Cosmopolita, onde fomos colher impressões sobre a situação, ouvimos que nada ainda havia de positivo para informar, porque a directoria não tomara ainda nenhuma resolução. Só hoje, pois, ficará assentada uma attitude qualquer sobre a questão com os patrões.

O Centro Cosmopolita officiou, ha dias, á firma Affonso João & C., estabelecida á rua Visconde do Rio Branco n. 5, exigindo que fosse dispensado um empregado daquella casa, de nome Antonio Gonçalves Delgado, por não ser o mesmo socio daquelle Centro.

Hontem, á tarde, foram saber dos negociantes, que são chinezes, a resposta do officio. Travou-se discussão entre a commissão do Centro e os chinezes, que são proprietarios do estabelecimento, que é um restaurante.

Pouco depois chegava a policia, que fôra chamada por um freguez do restaurante, pelo telephone.

A' approximação da policia os da commissão fugiram e tudo ficou em paz.

Ainda os carroceiros

A policia soube, hontem á noite, que haviam accedido as exigencias dos carvoeiros as firmas P. H. Benizot, Hermann Barcellos e Crosch e Gravina.

Para senhoras, foulard, Radium, charmeuse, crepe da China, bordados, mousselines, cambraias, voiles, golas, rendas, fitas, filós e miudezas pelo menor preço. Figurinos Pictorial, um 1$500. **Casa Raunier** 172, Rua Ouvidor — (C. 2117)

O Centro Loterico pagou 40 contos em premios

Acham-se expostos nesta casa os bilhetes numeros 794 e 55296, premiados com 20 contos cada um, o primeiro na extracção do dia 3, e o ultimo na de sabbado p. passado. Ambos os bilhetes foram vendidos no balcão da referida e afortunada casa.

Pour être belle — Madame Zabella — Rua Paysandu' 101. Tel. S. 2237. (A 23781)

O carvão de Caçapava

"Caçapava, 10 — Os drs. Gonzaga de Campos e Americo dos Santos, da commissão do Club de Engenharia, acompanhados dos directores da Companhia Norte Paulista de Combustiveis, visitaram hoje os trabalhos nos Subterraneos da usina de carvão de Caçapava, colhendo a melhor impressão, louvando a qualidade da possante jazida e a importancia dos serviços executados.

Os delegados do Club de Engenharia lamentaram a falta de transporte e o atrazo na entrega do combustivel, tão necessario. — Redacção d'*O Imparcial.*"

34 Só compra barato e só se veste elegantemente quem tem a feliz lembrança de ir á — Guanabara — R. Carioca, 34 (C. 1061)

O dr. Antonio Carlos, titular da pasta da Fazenda, resolveu approvar a proposta feita pelo 1º escripturario da Directoria de Estatistica Commercial, Octavio Jardim, para a organização dos serviços de balanços em atraso na 1ª pagadoria do Thesouro Nacional, devendo a despesa resultante correr pela verba "Eventuaes", do orçamento vigente.

TRIBUNAL DO JURY

Julgamento de um assassino

Sob a presidencia do juiz dr. Costa Ribeiro, o Tribunal do Jury julgou hontem o accusado Manoel José Maria. Dos autos constava que o réo, no dia 30 de novembro de 1916, ás 8 horas da noite, no interior de um botequim, sito á rua Barão de S. Felix, altercando com seu desaffecto Belmiro Ferreira, sacou de uma navalha, golpeando-o. Os ferimentos recebidos pela victima causaram-lhe a morte pouco tempo depois. Submettido a jury, após os debates, os jurados deliberaram condemnar o réo á pena de 15 annos de prisão cellular.

A defesa appellou.

LEIAM NA ULTIMA PAGINA O ESPLENDIDO PLANO DA **Loteria do Rio Grande do Sul** (C. 1278)

O CASO DE SAMBAETIBA

O 1º delegado auxiliar da policia de Nictheroy remetteu hontem ao juiz de direito da 1ª vara o inquerito sobre o caso do rapto em Sambaetiba, da menor Maria Rosa de Figueiredo.

O relatorio é muito resumido.

Os autos irão hoje ao promotor publico, para falar.

"DINHEIRO" sobre penhores de joias e mercadorias. Condições especiaes.—Comp. Aurea.—Avenida Passos 11, em frente ao Theatro S. Pedro. (A 22851)

Concurso de agentes fiscaes de imposto de consumo

Realizam-se hoje, ás 10 1|2 horas da manhã, no Lyceu de Artes e Officios, os exames oraes de francez do concurso acima, sendo chamados os seguintes candidatos:

Turma effectiva — Oscar B. Lage Moretzsohn, Pery Alves dos Santos, Plinio Moreira de Menezes, Raymundo Ramos Fernandes, Ramiro Borba, Renato de Castro Lima, Thomaz Joaquim Tavares, Victor José de Mattos e Walter Carlos de Magalhães Fraenkel.

UZAE a tinta Sardinha, actualmente a melhor do nosso mercado. (C. 1003)

Mais uma victoria do funccionalismo

Em 1916, o dr. Everardo Viriato de Miranda Carvalho, como advogado de cerca de cem funccionarios publicos, propoz uma acção contra a União para rehaver o excesso de imposto que, em 1915, fôra cobrado sobre os vencimentos dos seus constituintes, devido a uma interpretação erronea do texto legal.

O dr. Raul Martins, juiz federal da 1ª vara, deu ganho de causa aos funccionarios, condemnando a União a restituir-lhes, com os juros da móra e custas, o excesso de imposto, indevidamente arrecadado, e appellando para o Supremo Tribunal. Tratando-se de uma questão liquida e justa, cujo retardamento só poderia onerar os cofres publicos, o alludido advogado propoz ao ministro da Fazenda a liquidação amigavel do pleito, desistindo os seus constituintes dos juros da móra e custas.

O ministro da Fazenda, depois de ouvir a Procuradoria da Fazenda e o consultor geral da Republica, que opinaram pela acceitação da proposta, acaba de acceital-a, ordenando a restituição pleiteada pelos requerentes. O acto de s. ex. causou a melhor impressão, porque veiu livrar os cofres publicos do onus que o retardamento da decisão fatalmente lhes causaria.

A PELLE as molestias da Pele são quasi sempre devidas á Syphilis ou ao Sangue impuro e neste caso basta usar o Luetyl para ter pelle bella e sã. (C. 1215)

ELLES SÃO DUROS...

E se vão abalroando por ahi

O bonde 386, linha Itapagige, hontem, á rua do Areal, foi de encontro á carroça 1.507, que ahi se achava parada junto ao meio-fio. O choque foi violento e a carroça ficou completamente damnificada, sendo o carroceiro, que na occasião estava na boléa, arremessado ao solo, recebendo ferimentos pelo corpo.

O guarda rondante prendeu o motorneiro do 386, Joaquim de Albuquerque, e o levou para a delegacia do 14º districto, onde o autoaram.

A Assistencia, chamada, soccorreu a victima, que se chama Antonio Rodrigues e tem 21 annos.

— Mas, afinal, como conseguiste tão bella apparencia, tu que eras tão neurasthenico e enfezado?
— Oh! meu amigo

Usei tudo

e, se hoje estou como vês, FORTE e SADIO foi porque tomei a

KOLA PHOSPHATADA de Werneck

O mais poderoso tonico empregado contra as molestias ou excessos que produzem esgotamento nervoso.

Neurasthenia Fadiga. Prostração de forças. Anemia cerebral. Phosphaturia.

(C. 1285)

A suspensão das escalas Lisboa-Leixões

O governo portuguez diligencia para restabelecer a navegação entre os dois portos

A Camara Portugueza de Commercio e Industria recebeu do dr. Alberto d'Oliveira, consul geral de Portugal, um officio communicando áquella instituição as diligencias envidadas pelo governo portuguez, junto do governo britannico, acerca da suspensão das escalas pelos portos portuguezes, pelos vapores da Mala Real Ingleza.

O officio é do teor seguinte: "Exmo. sr. José Constante, dd. presidente da Camara Portugueza de Commercio e Industria. Rio de Janeiro — Encarrega-me s. ex. o ministro dos Negocios Estrangeiros de levar ao conhecimento dessa Camara que o governo da Republica não deixou de effectuar junto do governo britannico as convenientes diligencias para ser restabelecida a escala em Lisboa dos vapores da Mala Real Ingleza.

Tendo porém a ordem de suspensão dessas escalas, aliás só extensiva ás viagens de regresso á Europa, obedecido a circumstancias importantes, de interesse geral para as nações alliadas, que tornam actualmente inconveniente a sua revogação, o governo da Grã-Bretanha esforça-se por encontrar outro meio de assegurar as communicações maritimas directas entre Portugal e o Brasil, e assim espera evitar os prejuizos occasionados aos interesses portuguezes pela sua anterior decisão.

Aproveito esta occasião para renovar a v. ex. e a essa Camara as seguranças de toda a minha estima e consideração. — O consul geral, (a) — *Alberto d'Oliveira.*"

O PREÇO DO ASSUCAR

Recife, 10 — (A. A.) — O preço do assucar, no mercado, desceu para os typos Usina e de segunda ordem, conservando-se firme para todos os outros typos.

O algodão, genero de primeira sorte está sendo cotado a 50$000 por 15 kilos.

Visitem hoje a Grande venda de SALDOS de fim de estação no PARC ROYAL C. 2119

DESIGNAÇÕES NO LLOYD

Foram designados hontem: para servir como medico do vapor "Acre", o dr. Alvaro Fróes da Fonseca, e como praticante de piloto do vapor "Uberaba", José S. Guimarães.

Dr. Martinho da Rocha, de Juiz de Fóra, receita o *Necatoricida* e *Isohemol.* (C. 1018)

Paraná, São Paulo e o futuro governo

S. Paulo, 9-4-918. — Entre os nomes apontados, em algumas rodas politicas de S. Paulo, como os auxiliares do futuro governo, figura o do sr. Affonso Camargo, presidente do Paraná. E parece que não é só nas rodas daqui que se fala nisso. No Rio e tambem no Paraná correm versões muito insistentes sobre o assumpto.

Ha dois ou tres dias, ao chegar a esta capital o nocturno paranaense, dois cavalheiros, que se achavam na gare, conversavam sobre [illegible] necessidade de animar a agricultura paranaense, aproveitando a excellente disposição de trabalho em que se acham os agricultores do interior. Disse, então, o mais velho — um bello typo de homem que apenas começa a envelhecer — e que não é um desconhecido da sociedade carioca:

— Com a entrada do Affonso Camargo para o governo talvez o Paraná venha a ter estimulo e amparo...

— Com a entrada do Camargo? Mas quem nos garante que o presidente do Paraná será ministro, no governo Rodrigues Alves?

— Pois não sabias? Em Curityba toda a gente está farta de saber.

— Admira-me. Aqui, em São Paulo, apenas malmente se falou em tal.

— E' que aqui ha mais discreção e mais receio, que é natural, para que não pareça que é dos Campos Elyseos que partem os boatos, sobre a formação do novo governo.

— Mas... que pasta occuparia o Affonso de Camargo, consoante a versão, que o senhor reputa tão certa?

— A da Agricultura.

— Peço-lhe licença para duvidar. Todavia...

* * *

E o homem, batendo amistosamente no hombro do companheiro, replicou, recomeçando com aquella adversativa:

— Todavia, meu amigo, é voz corrente, em Curityba, que o convite do sr. Rodrigues Alves ao Affonso de Camargo será feito por uma posição muito qualificada, em grande evidencia na politica de S. Paulo...

— Estou cada vez mais intrigado.

— *Desintringa-te* e conjectura qualquer coisa.

— Não posso, estou inteiramente alheio ao facto.

— Em junho, por ahi assim, o sr. Altino Arantes visitará o Paraná, onde o receberão festivamente. E' uma visita de que já se fala muito, nas rodas officiaes de Curityba. Pois bem. Quem nos dirá que o presidente de S. Paulo não se desempenhará nessa occasião de uma incumbencia de alta confiança pessoal do conselheiro Rodrigues Alves?

— Póde ser. O dr. Altino levará o convite do futuro presidente ao sr. Affonso Camargo?

— E' o que me parece... — C.

O MINISTERIO CHILENO EM CRISE

Santiago, 10 — (A. A.) — Renunciaram os ministros da "colligação", afim de permittir o presidente da Republica reconstituir o Ministerio com elementos alliancistas.

VESTIR-SE BEM E' UMA DAS CONDIÇÕES DE SUCCESSO Visitem a Alfaiataria **OLD ENGLAND** 22, RUA URUGUAYANA, 22 Entre 7 de Setembro e Carioca. As mais recentes novidades em cheviots-diagonaes e casemiras das melhores marcas INGLEZAS. — Preços baratissimos. — (C. 1011)

AGUA DE MELGAÇO De real efficacia nas molestias de rins, especialmente na diabetes. (C. 837)

ELLE E ELLA!

A policia do 8º districto foi hontem chamada para acudir a um grave caso occorrido na casa n. 163, da rua Senador Pompeu, e chegando lá encontrou gravemente ferida, no ventre e no rosto Maria Elvira, de 79 annos de edade e brasileira.

Interrogada, declarou ella que fôra espancada pelo marido, o barbeiro Simão Antonio, de 65 annos, que se evadira.

Entre ambos eram constantes as brigas, que acabavam em espancamento.

Maria foi internada na Santa Casa, e o seu marido preso pouco depois, e recolhido ao xadrez.

English Opticians (OPTICA INGLEZA) THE DENTAL MANUFACTURING Cº. (BRAZIL) LTD. 11, Largo da Carioca — Rio de Janeiro. (C. 701)

TOSSE? Use o XAROPE DO BOSQUE Deposito: Drogaria Pacheco Andradas, 45 (A 22948)

A proposito de borracha...

UM INVENTO QUE NÃO PRESTA

O sr. José Cancio Machado, de Palmital, Batatal, communicou a esta redacção que descobriu um processo novo de coagulação do latex da borracha, e mandou-nos uma amostra do *seu producto*. Não nos disse em que consistia o invento, de fórma que não podemos dar aos leitores uma noticia circumstanciada do importante acontecimento. Passámos todavia a examinar as amostras da borracha, que vieram pelo Correio, mas desistimos immediatamente da nossa curiosa investigação, porque era tal o fetido a pôdre que se exhalava do famigerado producto inventado pelo sr. Machado, que entre nauseas mandámos atirar tudo para o entulho!

Eis ahi um invento que absolutamente não presta, nem dará honras ou proveitos ao inventor.

Pois é pena!

ANTARCTICA, a melhor cerveja. Telephone. **263 Central** (C. 144)

São deliciosos os queijos Borboleta, de Palmyra. Não gastem outra marca. (A 19213)

Imposto sobre vencimentos

Devendo encerrar-se definitivamente no dia 31 de maio do corrente anno, a subscripção organizada entre todo o funccionalismo publico do Brazil, para o premio e constituição da bolsa Paulo de Frontin, a commissão pede com urgencia a todas as repartições, não só, desta capital como dos Estados, que ainda conservam as listas a fineza de devolvel-as acompanhadas das respectivas importancias ao sr. Alfredo Conrado de Niemeyer, thesoureiro da commissão, á rua Hilario de Gouvêa n. 9 (Copacabana), ou praça Mauá n. 10.

Tapeçarias, cortinados, cortinas, reposteiros, stores e mais artigos para ornamentações. Variado sortimento. Encarrega-se de qualquer trabalho de armador e estofador, pelo menor preço. Figurinos Pictorial, um 1$500. **Casa Raunier** 172, Rua Ouvidor — (C. 2118)

CASA ROCHA Especialista em oculos e pince-nez, com officina de instrumentos de engenharia, 56, rua da Assembléa. (C. 1029)

NA FACULDADE LIVRE DE DIREITO

Concurso de lente substituto Direito Civil

Encerrou-se hontem, ás 4 horas da tarde, na Secretaria da Faculdade Livre de Direito do Rio de Janeiro, o prazo para inscripção de candidatos ao concurso de lente substituto de Direito Civil.

Inscreveram-se os seguintes candidatos, drs. Almachio Diniz, Martinho Garcez, Arthur Cumplido de Sant'Anna, Benjamin Aristides e José Ferrão de Gusmão Lima.

As provas do concurso começarão a 1º de maio proximo.

Dahlias cactus — Grande sortimento de novas variedades recem-chegadas da França, á venda na Hortulania, Ouvidor 77. (A 22772)

A situação em Portugal

A chefia do estado-maior da 5ª divisão

Lisboa, 10 — (A. H.) — O coronel Alves Roçadas assumiu em Coimbra a chefia do estado-maior da 5ª divisão do exercito.

O sr. Machado dos Santos arbitro

Lisboa, 10 — (A. H.) — O sr. Machado dos Santos vae servir de arbitro no litigio entre a administração da Companhia de Estradas de Ferro Portuguezas, que se acham em gréve.

Os boatos de revolução

Lisboa, 10 (A. A.) — São falsas as noticias para ahi transmittidas sobre movimento revolucionario em Lisboa e resto de Portugal.

Desde o principio de abril correm boatos de revolução, mas até o momento presente nenhum facto anormal perturbou a ordem publica.

GRANDE RECLAME: A *CAMISARIA ESPECIAL*, á Rua do Ouvidor n. 108, desejando tornar de todos conhecida, a sua magnifica secção de ROUPAS PARA MENINOS, resolveu fazer, como reclame, uma GRANDE VENDA durante o corrente mez, de ROUPAS PARA MENINOS, com GRANDES ABATIMENTOS, chamando a attenção da sua distincta freguezia para a superioridade de todos os artigos e para a enorme REDUCÇÃO NOS PREÇOS. Trata-se de roupas bem confeccionadas com tecidos de optima qualidade. (C. 2111)

Todas as Noivas chics e elegantes, compram seus enxovaes no PALACIO DAS NOIVAS, á rua Uruguayana 83 — Rio. Peçam catalogos. (C. 1028)

A TRAGEDIA DO FONSECA

O summario de culpa

Perante o juiz de direito da 2ª vara de Nictheroy, proseguiu hontem, o summario de culpa do processo crime instaurado contra João Philadelpho Rocha e Raul Velloso de Lima, denunciados como autor e cumplice do assassinato de d. Consuelo Ulles Fróes da Cruz, facto este occorrido no Fonseca, em 15 de março ultimo.

Foi inquirida em primeiro logar a testemunha Norival Trindade, a qual disse que encontrando-se com o denunciado Philadelpho, este, depois de indagar o que havia passado com relação ao assassinato de d. Consuelo, foi por elle aconselhado que se retirasse, pois podia ser elle apontado como autor do crime.

Que ouviu as detonações na rua S. José, mais que não ligou importancia ao facto, por ser coisa commum no Fonseca.

Que depois de tomar um bonde linha Cubango-Fonseca ouviu Raul Velloso de Lima, contar o facto ao motorneiro.

As declarações de Trindade de nada valerão á justiça.

Depois, foi inquirido o "chauffeur" Antonio Sarrat, cujo depoimento tambem nada adeantou.

O summario proseguirá amanhã.

Um trapeiro esmagado por um "wagon", no cáes do porto

Era muito cêdo ainda: umas cinco horas da manhã. O estivador, com a physionomia machucada pelo somno e pelas lides da vespera, seguia em demanda do Cáes do Porto, para recomeçar o serviço diario, quando, ao passar por um capinzal ali existente, por detráz da estação de Bombeiros, localizada em frente ao armazem n. 1, teve o olhar preso a um quadro verdadeiramente horrivel: no chão, no meio da linha ferrea dos trens que fazem o serviço para a companhia do cáes, estava, no centro de uma poça de sangue, um cadaver completamente esmagado, exceptuando a cabeça.

O horroroso espectaculo aterrou-o. Depois, operada a reacção, o estivador resolveu-se, e, a correr, tomou rumo da delegacia do 8º districto, onde communicou o tragico encontro ao commissario Rocha.

Este, seguindo pelo logar indicado, entrou logo a syndicar e apurou que o morto era desses muitos desgraçados batidos pela sorte impiedosa e que perambulam pelos cáes, a apanhar trapos e dormindo em baixo dos vagões que ali trafegam. Virgilio — é este o nome que o infeliz teve em vida — como tudo indicava foi esmagado, quando dormia, por um vagão.

O cadaver foi mandado para o Necroterio Policial, onde foi autopsiado pelo dr. Miguel Salles, que attestou como *causa-mortis* — esmagamento do thorax.

A "CASA SEGURA" DEVORADA PELO FOGO

A conhecida fabrica de moveis de vime foi hontem, á noite, totalmente destruida

A ENERGICA ACÇÃO DOS BOMBEIROS EVITOU A PROPAGAÇÃO DO SINISTRO

O incendio irrompera violento. Dez horas da noite, se tanto. Crepitar de chammas, fagulhas que se perdiam no ar, nuvens negras de fumo, que escureciam. Depois, as labaredas a illuminar, num clarão vivissimo, todo o trecho que vae da rua da Assembléa a Gonçalves Dias e do largo da Carioca á Avenida. E, como sempre, antes do Corpo de Bombeiros acudir já enorme massa, que affluira de pontos diversos, enchia as immediações — onde uma atmosphera abrazadora se fazia sentir — prompta já para arrombar as portas. Toda gente se espantava da maneira vertiginosa com que o fogo se propagava ás primeiras martelladas dos bombeiros, que acudiram, ás cortinas de aço, pelos buracos abertos via-se, da rua, o enorme brazeiro que ardia no pavimento terreo do predio n. 84 da rua Sete de Setembro, onde o fogo tivéra origem. Percebia-se bem que dali irrompendo, numa furia inexplicavel, elle se propagou aos demais andares e, em pouco, o predio era enorme fogueira, com que lutavam, numa faina louca, os bombeiros. Toda gente contemplava aquelle espectaculo doloroso de vêr o pessoal do Corpo uns cinco minutos de mangueiras estendidas sem uma gotta d'agua!

As bombas, postadas nas esquinas da Avenida, da rua Sete, da rua Gonçalves Dias, funccionavam a todo vapor.

A chuva, que minutos antes caia em bategas, cessou de subito.

O fogo encontrára um elemento precioso no material de uma fabrica de moveis de vime.

Afinal, a agua surgiu e o ataque se iniciou cerrado. As pesadas escadas foram dispostas, attingindo os andares dos predios visinhos. Por elles e pelos telhados os bombeiros lutavam contra o destruidor elemento que ameaçava parte do quarteirão.

Foi inutil o esforço para salvação completa do predio. Delle restam as paredes e só. Tudo mais são escombros.

O predio n. 84 — a casa Segura — era occupado por uma fabrica de moveis de vime e artigos de viagem, dos srs. José Luiz Segura e Raul da Silva Campos. O estabelecimento, como nos demais dias, fechára-se ás 7 horas. Os seus proprietarios tinham o negocio no pavimento terreo, deposito nos fundos do mesmo e a fabrica nos dois andares superiores.

As causas do incendio não são conhecidas ainda. O inquerito policial vae apural-as ainda hoje.

O incendio e os predios visinhos

Toda gente que passou áquella hora pela rua Sete, Avenida e immediações, viu com que vertiginosidade o fogo se propagou, tomando todo o predio.

Quando os bombeiros chegaram já os moradores dos predios visinhos, despertados pelo crepitar das chammas e a gritaria infernal da multidão, haviam descido, alguns ainda em trajes menores, refugiando-se na visinhança. No 84 não pernoitava ninguem.

No 82, predio de um pavimento terreo e tres andares, tinham escriptorios no primeiro andar o dr. J.. Castro Pinheiro, medico, e os dentistas C. C. Pinheiro e A. Seitt de Carvalho; no segundo estava o Externato Ruch, de curso primario e secundario, e no terceiro residia o sr. Antonio Gomes dos Santos, estabelecido no pavimento terreo com negocio de objectos de viagem, moveis de vime tambem e artigos de sport.

O sr. Antonio Gomes logo que foi despertado tratou de pôr a salvo a sua familia, que se refugiou na visinhança. O terceiro andar soffreu apenas devido a agua.

O fogo se communicou com facilidade ao pavimento terreo e aos primeiro e segundo andares, que não arderam todos, graças á energica acção dos bombeiros.

Nos fundos do primeiro andar residia com a sua familia o coronel Pereira Carmo, que conseguiu escapar em tempo, salvando parte dos seus moveis e roupas de uso.

Os bombeiros, ante o perigo a que estavam expostos os predios ns. 86, Restaurant Sul America, da firma Horacio Ribeiro & Fontainha; 88, importação de couros, de Vasconcellos & C.; e 90, casa Edison, trataram de circumscrever o fogo ao local onde elle se originára, e quando mais acceso ia o ataque, um fio da Light rompeu, com formidavel estrepito, provocando grande panico. Dois bombeiros, atordoados, cairam. Uma correria se estabeleceu, gritos e depois o pavor pelo fio que se enroscava, com grave risco para as pessoas proximas.

Meia hora depois a Light comparecia e interrompia a corrente electrica, facilitando desse modo o serviço de extincção.

O Restaurant Sul America, os moradores e o negocinte do 82, a Casa Edison e a importação de couros, muito soffreram com a agua.

O guarda-livros da Casa Segura

Quando mais intensa ia a luta contra o incendio, appareceu no local o sr. Candido Brandão, guarda-livros da Casa Segura. O sr. Brandão estava visivelmente agitado.

— Que horror, que horror! Mas que prejuizo colossal! — disse.

O commissario Ayres se approximou:

— O senhor é da casa?

— Sim, guarda-livros.

— Está no seguro o estabelecimento? — indagámos.

O sr. Brandão respondeu, sem nos haver entendido.

— Segura, Casa Segura, é como se chama.

Alguem lhe diz:

— Mas, cavalheiro, de nada lhe vale esta agitação. Bem vê que tudo arde.

— E o resto? Então não vê o senhor, os prejuizos que os meus patrões soffrem?

A policia ouve-o ali mesmo. O sr. Brandão declarou que o negocio dos seus patrões ia muito bem, que receberam os mesmos grande "stock" de vime e que o estabelecimento se fechára como habitualmente, ás 7 horas da noite. Nelle não pernoitava ninguem.

Saira deixando tudo em ordem e estava jogando bilhar quando soube da desoladora noticia.

A policia convidou o sr. Brandão a ir ao 3º districto. E elle foi.

O estabelecimento do 82

Como dissemos no começo desta noticia, o sr. Antonio Gomes dos Santos, residente no 3º andar do n. 82, era estabelecido no pavimento terreo do referido predio.

Os seus prejuizos foram consideraveis, porque o fogo se communicou pelos fundos do negocio. Demais a agua concorreu para isso, causando damnos, tambem aos cavalheiros estabelecidos nos demais andares do referido predio.

A policia não póde ainda avaliar os damnos occasionados no restaurante Sul America, na Casa Edison e na Importação de Couros.

Teria sido o pasquim?

Quando mais intenso era o fogo que de pontos diversos da cidade se fazia ver, o telephone titintou por diversas vezes.

— Arde o pasquim do João Gazúa? Outra vez?

Informámos. Mal largavamos o phone e outro chamado.

— Então, o Gazúa tocou fogo no orgão? De novo? Mas que patife!

Não, desta vez, não foi. Mas é de ver com que prazer, João Gazúa receberia a visita de qualquer fagulha que lhe proporcionasse uma outra maquia de 500 contos dos Seguros.

Os seguros do sr. Gomes dos Santos

O sr. Antonio Gomes dos Santos, dono do negocio do 82, tinha o mesmo no seguro em 120 contos nas companhias Previdente, Argus e uma outra de que na occasião não se lembrou.

O Club de Engenharia

O predio do Club de Engenharia, que, como se sabe, está na esquina da avenida Rio Branco com a rua Sete de Setembro, dá fundos para os fundos do predio sinistrado, muito embora não estejão ligados ambos, mesmo nesta parte. Entre um e outro dos predios fica um outro edificio de tres andares, onde ha, no pavimento terreo, uma casa de artigos de couros, no 1º andar o gabinete dentario do dr. Pinheiro, morando no 3º andar a familia do proprietario do estabelecimento do pavimento terreo e que foi retirada de lá, auxiliada pela policia.

Para que o fogo attingisse, mesmo com a violencia com que dominou todo o edificio incendiado, o palacio do Club de Engenharia, o outro edificio forçosamente teria sido destruido pelas chammas.

Entretanto, apezar de não terem sido abertas as portas do Club, porque lá não se achava pessoa alguma e porque para o serviço dos bombeiros não foi julgado necessario o arrombamento, póde dizer-se que a agua deve ter causado alguns estragos importantes, pelo menos no ultimo andar, no serviço necessario de isolamento.

No edificio onde é estabelecida a Casa Arthur Napoleão, de musicas e instrumentos os estragos causados pela agua não foram pequenos. No pavimento inferior, onde está a casa de musicas a agua chegou, obrigando os empregados a desenvolver actividade, para impedir maiores prejuizos.

Os dois outros pavimentos estiveram ameaçados pelas chammas, abandonando o superior a familia que lá residia e que se transportou para a casa de uma familia amiga, levando trouxas de roupas. As senhoras não se manifestavam apavoradas. Algumas riam, por se verem obrigadas a sair á rua em trajes caseiros, levando aquellas grandes trouxas de roupas deante de tamanha assistencia, com o povo que apinhava a avenida Rio Branco. No 1º andar havia senhoras ás sacadas, despreoccupadas do perigo que as ameaçava e assistindo ao movimento de pessoas na avenida.

Os bombeiros, para isolar esse edificio e para atacar de lado as chammas, fizeram subir duas mangueiras pela escada até ao ultimo andar, e essas mangueiras immediatamente começaram a funccionar com grande pressão e jogando longe o jacto d'agua. O serviço de isolamento e de ataque ali foi perfeito e de resultados completos, graças á agilidade da turma de bombeiros que operou nesse ponto e que se portou de modo tal, que contribuiu para a dominação do fogo na parte por elle atacado.

Na Associação dos Empregados no Commercio

O edificio da Associação dos Empregados no Commercio foi seriamente ameaçado pelas chammas. A parte dos fundos liga perfeitamente com os fundos da casa sinistrada, a do Restaurant Sul America.

Nesse edificio, o serviço dos bombeiros foi utilissimo, pois do contrario seria inevitavel a communicação das chammas a grande parte do mesmo. Pela parte terrea onde a casa Alvear está fazendo obras para a ampliação dos salões da sorveteria, introduziram os bombeiros duas mangueiras, que, para passarem para o alpendre dos fundos da secretaria da Associação, ao 1º andar, foi necessario arrancar os quadrados de vidro da area. Essa providencia tornou possivel um excellente auxilio ao duplo serviço de ataque e isolamento. E graças a ella foi dominado um dos principaes focos de alimento das chammas, isto é, a grande area dos fundos da Casa Segura, onde estavam em deposito os carregamentos de vime recebidos ultimamente pela firma proprietaria. Nesse ponto as chammas se elevaram muito, ameaçando o edificio da Associação e o da Casa Arthur Napoleão, que lhe fica proximo. O calor ali chegou a tal ponto, que ninguem podia approximar-se muito das grades do alpendre, o que dá, portanto, muito mais valor aos esforços feitos pelos bombeiros, que resistiram á elevação da temperatura.

As duas mangueiras atacaram as chammas com vigor e, dentro em pouco ellas começavam a ceder, perdendo a pouco e pouco a impetuosidade com que irromperam.

A' hora em que estivemos na Associação dos Empregados no Commercio, no ponto mais ameaçado pelo fogo, os bombeiros já haviam completado o serviço de extincção, estando apenas a refrescar os entulhos, para impedir nova errupção. Os prejuizos da agua na Associação foram diminutos.

O policiamento na Avenida

O policiamento na avenida Rio Branco correu bem, mantendo a policia um vigoroso cordão, que, de quando em quando, era quebrado pelos mais curiosos, que com brandura eram convidados a voltar para o ponto de onde haviam partido.

Não se registrou nenhuma violencia, apezar de em frente á Casa das Fazendas Pretas um grupo de populares ter querido impedir a acção da policia, aos gritos de: — "Não póde", tão habituaes quanto inuteis. Passado isto, o povo recuou, sem ser preciso a menor violencia e apenas com a intervenção de um commissario de policia.

A área de movimentação dos bombeiros foi mantida livre pelo cordão de isolamento, que era feito por guardas civis e policiaes de armas embaladas.

As autoridades do 5º e do 3º districtos assim como officiaes de policia trabalharam activamente nesse serviço de manutenção da ordem na Avenida.

O que disse o primeiro caixeiro

Na delegacia, interrogado, Placido Marques, primeiro caixeiro da "Segura", disse que não sabe a que attribuir a causa do incendio. Na casa commercial ninguem fuma. Accredita que originasse o fogo alguma fagulha de um hotel que fica nas proximidades. Quanto a inflammaveis na casa só tinham duas caixa de agua raz e uma de alcool.

Disse mais que proximo á escada existia uma serra electrica, mas, como faz diariamente, hontem isolou a corrente que acciona a alludida serra.

Nada mais, que adeantasse, disse.

Prisão de um socio da "Segura"

Quando mais impetuoso lavrava o incendio, tudo reduzindo a cinzas, pressuroso, de chapéo na mão, olhar desvairado, como um allucinado, chegou á rua Sete o socio da casa sinistrada, Raul Campos de Oliveira.

Um policial, conhecendo, prendeu-o e levou-o para a delegacia do 3º districto.

Ali o ouvimos. O negociante Campos nos disse: Sai cerca das 7 e cinco em companhia do meu amigo Cesar Marques, residente para os lados de Paula Mattos. Dirigi-me, sem demora, para casa, á rua Taylor, 36, para jantar. Estava á mesa quando o telephone, que tem o numero 3773 central chamou. Attendi. Era meu conhecido Antonio Ribeiro que me dava a dolorosa noticia que a "Segura" estava em chammas. Immediatamente, o mais celere possivel, vim para a cidade e, na rua Sete, fui detido.

A casa estava nas melhores condições. Não sei como explicar esta desgraça.

Uma obra da fatalidade...

E um funccionario do 3º nos veiu dizer que o sr. Campos estava incommunicavel...

Perguntamos-lhe ainda:

— Qual a ultima pessoa a sair da "Segura"?

— Não tenho certeza se eu ou meu socio...

Extraordinario!

Os seguros

A casa sinistrada estava no seguro por 150 contos, nas companhias Brasileira, Paulista e uma ingleza, sendo 50 em cada.

Os detidos pela policia

A policia do 3º districto deteve: Raul da Silva Campos, socio da casa incendiada; o guarda-livros Candido José da Silva Brandão, seu ajudante Humberto Marques, o primeiro caixeiro Placido Marques, Cassiano Corrêa, Affonso Rozendo e Antonio Ribeiro.

Todos estão incommunicaveis.

Fala o guarda livros

Diz o segundo, o guarda-livros Candido José Brandão:

Findo o serviço, jantou e foi para o High-Life, jogar bilhar.

Cerca das 10 horas, soube que havia incendio na "Segura", e para ali, incontinenti, seguiu, sendo detido. Quanto ás condições da casa — accentua — são optimas.

A origem do incendio ignora.

Outro que ouvido

Tambem foi ouvido Antonio Ribeiro. Disse elle que, sabendo pelo empregado Alvaro, da Tabacaria Londres, que havia incendio na casa da firma Segura & Campos, pelo telephone, avisou o sr. Campos e, depois, foi ver o incendio.

Na bibliotheca do Club de Engenharia

A agua que jorrava, felizmente, em abundancia, attingiu á Bibliotheca do Club de Engenharia, damnificando varios livros.

Um empregado, pelo telephone, communicou o caso ao presidente daquelle club, dr. Paulo de Frontin, que, com presteza, compareceu e tomou varias providencias para que a agua não causasse maiores estragos.

O sr. Segura presta declarações

Já depois de 1 hora da manhã chegou á delegacia do 3º districto o sr. José Luiz Segura, principal socio da casa devorada pelo fogo.

O sr. Segura, no inquerito, disse ignorar por completo a causa do incendio. Só póde attribuir o mesmo a alguma fagulha desprendida da chaminé do hotel que fica ao lado. As condições da casa eram prosperas, sendo seu *stock* de 200 contos.

Disse mais que saiu do estabelecimento commercial ás 7 e pouco da noite, em companhia de seu socio Raul Campo se foi este quem fechou a casa. Foi para sua morada, á rua General Pedra 98, sobrado, lá que soube do sinistro.

Foram reduzidas a termo suas declarações.

OS SUCCESSOS DE MACAHÉ

Recebemos os seguintes telegrammas:

"*Macahé*, 9 — Sobre os ultimos successos occorridos em Macahé, a Associação Commercial transmittiu ante hontem ao sr. presidente do Estado o seguinte telegramma: "A Associação Commercial de Macahé reunida em sessão extraordinaria, tendo em vista o movimento popular de hontem, em face da retirada de material destinado ao serviço de agua e esgoto [illegible] appella [illegible] no sentido de sustar a [illegible] que esta [illegible] feita, satisfazendo assim o justo desejo da população. — *Benicio de Souza*, presidente da Associação."

— *Macahé*, 9 — O telegramma distribuido á imprensa pela Agencia Americana, relativamente aos successos de Macahé, não exprimem a expressão da verdade.

Estamos propensos a crer que o correspondente da referida agencia não tenha idoneidade precisa, ou seja pessoa intimamente ligada aos interesses do governo do Estado.

A gondola descarregada na estação da Leopoldina continha materiaes destinados á conservação da canalização de agua potavel de Macahé. Esses materiaes foram cedidos á commissão de saneamento pelo prefeito, sem autorização da Camara Municipal.

A natural reacção partiu de grande massa popular e não de um pequeno grupo, como falsamente affirma o correspondente da agencia — *Rito Gercino, Manoel Pimentel, Alzimando Fernandes, Antonio Paulino*, vereadores."

Lupulo brasileiro

O sr. Elias Metynouski, proprietario e agricultor em Guarapuava, Estado do Paraná, remetteu-nos uma interessante amostra de lupulo, cultivado na sua fazenda nas mais lisonjeiras condições de qualidade e de producção. O lupulo tem já grande cultura no Rio Grande do Sul, utilizando-se delle as fabricas de cerveja daquelle Estado. No Paraná suppomos seja esta a primeira cultura ensaiada com certa largueza, pois aquelle cultivador a ella se consagra já ha alguns annos, tendo conseguido nos dois ultimos melhorar consideravelmente a producção e a qualidade.

Na recente colheita foram obtidas quatro arrobas de flores, tendo alguns pés produzido novecentas grammas. Um fabricante de cerveja paranaense fabricou certa quantidade daquella bebida com o lupulo de Guarapuava, considerando-o muito superior ao americano.

MUTILADO

Com a Prefeitura, Saúde Publica e Policia

Varias reclamações

Moradores da rua S. Januario pedem-nos chamemos a attenção da Prefeitura para os pardieiros existentes na referida rua, n. 141, fócos de immundicie, sem a minima condição de hygiene e que ameaçam a saude publica.

— Na rua General José Christino, esquina da rua S. Januario, existe um predio que ameaça ruina.

Antes que suceda algum lamentavel desastre, aqui deixamos o aviso a quem de direito.

— Na rua Teixeira Junior, tambem esquina da rua S. Januario, ha um bueiro entupido, cheio de agua pôdre e estagnada, cujas emanações muito prejudicam os moradores proximos.

— Tambem se queixam os moradores da rua S. Januario, da falta de policiamento. Rarissima é a vez que alli é avistada uma praça de policia de ronda. Isto faz com que os malandros de varias especies tenham alli certa franquia para agir como entendem.

Para todos esses abusos e irregularidades chamamos a attenção das autoridades competentes.

Casa New-York

GRANDE ALFAIATARIA

Ternos sob medida de lindas Casemiras inglezas de pura lã, a 60$, 70$ e 80$.

Confecção irreprehensivel.

RUA URUGUAYANA, 93.

(C. 1775)

Para todas as Affecções Pulmonares

Tome-se sempre a Emulsão de Scott

Expectorante e Reconstituente ao mesmo tempo.

(C. 516)

As precatorias falsas

O Supremo Tribunal discutiu a questão

O Supremo Tribunal Federal teve hontem uma sessão cheia. Foram julgados varios pedidos de *habeas-corpus* referentes ao escandaloso caso das precatorias falsas.

O primeiro foi em grão de recurso.

Ao juiz federal da 1ª vara foi impetrada uma ordem de *habeas-corpus* a favor de Domingos Braga e outros, sob fundamento de se acharem os pacientes presos ha quasi tres mezes, sem que houvesse inicio do summario de culpa no caso em que foram denunciados, por terem falsificado precatorias de levantamento de dinheiros que se achavam depositados no Thesouro.

O juiz denegou a ordem e o impetrante recorreu para o Supremo Tribunal.

Em sessão de hontem foram os autos relatados pelo ministro Pedro Lessa.

Depois de ter usado da palavra o advogado, o ministro relator deu o seu voto.

Disse que, quanto á criminalidade dos pacientes, a ella não se referia; resta a questão de saber se a prisão preventiva não póde ser mantida pela demora na formação da culpa.

Entende que esse *habeas-corpus* é um verdadeiro recurso contra o despacho que recebeu a denuncia em referencia aos pacientes.

Explica a razão por que ainda não se iniciou o summario. Essa demora, explica o proprio juiz, foi o resultado de ter havido recurso do despacho, que não recebeu a denuncia contra os tabelliães. Se os autos subissem por traslado, desde que os autos se compõem de cinco volumes, gastaria maior tempo do que aquelle em que se decidiu o recurso.

Acha justificavel a demora no inicio do summario. Por estes e outros fundamentos, que expõe, nega provimento ao recurso.

Assim julgou o Tribunal, unanimemente.

— Em seguida foi julgado um recurso identico, do paciente Eurico Dias.

Relatou os autos o ministro Canuto Saraiva.

Usou da palavra o impetrante dr. Edmundo Miranda Jordão, do Instituto da Ordem dos Advogados, que sustentou as conclusões do recurso.

O ministro relator passou a dar o seu voto.

Entendia que o Tribunal tinha julgado bem o anterior recurso, porquanto o motivo allegado da demora do summario é justificavel.

Quanto á allegação de que o recurso não foi interposto de accordo com a lei, cabendo appellação e não recurso "stricti-juris", não era esse o momento para o Tribunal se manifestar sobre o mesmo.

Achava, entretanto, que o recurso foi muito bem interposto.

Depois de outras considerações, concluiu negando provimento ao recurso, o que foi secundado pelos demais ministros.

— Depois destes julgamentos foi discutido o recurso referido do dr. Carlos da Silva Costa, procurador criminal da Republica, do despacho do juiz que não recebeu a denuncia, quanto aos tabelliães, por entender prescripto o crime.

Foi relator o ministro Pedro Lessa.

Usou da palavra o ministro Muniz Barreto, procurador geral da Republica, que sustentou as conclusões do seu parecer quanto á prescripção entendida pelo despacho recorrido. Achava que não havia prescripção, na hypothese, era de oito annos e não de um anno.

O ministro Pedro Lessa estava em desaccordo com esse parecer. Entendia que a pena a ser imposta aos tabelliães era a de suspensão de emprego por seis mezes a dois annos e multa sobre o valor do damno causado.

Não resta a minima duvida que a pena de suspensão deve ser equiparada á de prisão e que é prisão, conforme já tem julgado o Tribunal.

Trata-se, portanto, de um facto de natureza economica; é a suspensão de emprego, dos proventos do seu cargo.

E' uma pena pecuniaria, e estas prescrevem em um anno.

Por estes motivos negava provimento ao recurso.

O ministro Edmundo Lins justificou o seu voto, de accordo com o ministro Pedro Lessa.

O ministro Pires e Albuquerque entendia que a pena em questão não é propriamente pecuniaria, nem restrictiva da liberdade.

Entende que, não sendo admissivel interpretar por analogia, está o Tribunal em face de uma omissão do Codigo.

Sendo assim, o Codigo Penal applica sobre o dispositivo do processo que estabelece a prescripção de oito annos para esses crimes.

Assim, dá provimento ao recurso.

Contra os votos dos ministros Pires e Albuquerque, Viveiros de Castro, Coelho e Campos, Canuto Saraiva e Guimarães Natal (5 por 7), foi negado provimento ao recurso, de accordo com o voto do ministro Pedro Lessa.

Ainda foi julgado o pedido de *habeas-corpus* em favor de Vicente Coltaço, tambem implicado no caso, mantendo o Supremo a sua negativa.

TRIPHOL (NOVO REMEDIO). Tonico geral do organismo, o mais activo. RECALCIFICA, REMINERALISA, ENGORDA. Vidro, 3$500, em qualquer pharmacia. (C. 1247)

PÓ de ARROZ MILA — Inegualavel em: Adherencia, Perfume, Pureza e Preço. Caixa 2$500. Na perfumaria A GARRAFA GRANDE, rua Uruguayana, 66, e perfumarias de 1ª ordem. (C. 452)

Ao Tribunal de Contas o titular da pasta da Fazenda remetteu, para os fins convenientes, a copia do decreto que abre o credito especial de 1:560$000, para pagamento ao dr. Amelia Werther do Rio Branco, da egual importancia descontada na dotação de seu pae o barão do Rio Branco.

SANDALIAS

A fonte mais barata e melhor para os revendedores de SANDALIAS e SAPATOS TRANÇADOS (systema norte-americano) é a fabrica de PAULO TRIBSEES HAMBURGO BERG — RIO GRANDE DO SUL.

Preços e amostras á disposição dos pretendentes. — A. G. (C. 2102)

Instrucções sobre a importação nos Estados Unidos

Uma communicação do consul norte-americano

Escreve-nos o sr. Richard P. Momsen, vice-consul geral em exercicio dos Estados Unidos da America do Norte:

"Com referencia a um communicado que este Consulado Geral forneceu á imprensa em 7 do corrente, contendo uma relação de artigos cuja importação nos Estados Unidos foi restringida, o mesmo Consulado Geral acaba de receber instrucções supplementares sobre o assumpto, indicando que o Conselho de Commercio de Guerra nos Estados Unidos notificou a todos os detentores de licenças para importação de quaesquer artigos contidos na supramencionada lista de restricções na importação, que as licenças ainda não utilisadas, tornar-se-ão nullas e de nenhum valor desde que os embarques de artigos a que correspondam não sejam effectuados até 14 de abril de 1918. Embarques sujeitos a essa disposição consistem na entrega effectiva dos artigos licenciados aos armadores mediante conhecimento maritimo.

Afim de satisfazer as determinações do Conselho de Commercio de Guerra e ás autoridades aduaneiras, demonstrando que o embarque teve logar em tempo, [illegible]

Em qualquer caso em que a entrega dos artigos [illegible] depois de 14 de abril de 1918 [illegible]

O Consulado Geral nesta capital acha-se habilitado a fornecer os esclarecimentos necessarios [illegible]

Comquanto, como este Consulado Geral já teve ensejo de significar em communicado anterior, [illegible] Unidos."

O dr. Antonio Carlos, ministro da Fazenda, autorizou a expedição da carta-patente requerida pela Sociedade Anonyma Previsora Rio Grandense, com séde em Porto Alegre, no Estado do Rio Grande do Sul.

O PROFESSOR ALOYSIO EM BUENOS AIRES

Buenos Aires, 10 — (A. A.) — [illegible] o professor Aloysio de Castro, director da Faculdade de Medicina do Rio de Janeiro, [illegible] Allendes, dr. Domingos Cabred, [illegible] Aloysio de Castro, [illegible] Faculdade de Medicina e da Universidade desta capital.

"SEU AMARO QUER..."

MAXIXE DA MODA do maestro Soriano Robert

Successo do Carnaval. Dansado com grande exito nos theatros e sociedades carnavalescas e no recente film "Mimo tá'hi". Vende-se em todas as casas de musica. Preço 1$500. (C. 1064)

ACADEMIA DE ALTOS ESTUDOS

Sob a presidencia do sr. Benjamin Franklin Ramiz Galvão, effectuou-se, no dia 6 do corrente, ás 5 horas da tarde, na sala de leitura do Instituto Historico e Geographico Brasileiro, a sessão da congregação da Academia de Altos Estudos, com a presença dos professores srs. [illegible] Basilio de Magalhães, João Cabral, João de Lyra Tavares, [illegible] Nuno Pinheiro, Viçoso Jardim, Victor Vianna e Fleiuss.

O professor-secretario leu a acta da sessão anterior, que foi, sem discussão, approvada por unanimidade, e propoz um voto de pezar pelo fallecimento do professor João Maximiano de Figueiredo, que foi unanimimente approvado. Em seguida leu o telegramma do professor Barbosa Lima, communicando que, por prohibição medica, não lhe é possivel assumir a regencia da cadeira de Sociologia e Moral.

Depois foi apresentado e approvado o novo horario das aulas.

O professor Basilio de Magalhães propoz que seja conferida a regencia dessa cadeira ao professor Afranio de Mello Franco, o qual acceitou a nomeação em caracter provisorio.

O sr. Viçoso Jardim apresenta o programma da cadeira de Contabilidade e Escripturação, que foi approvado.

O secretario justificou a ausencia dos professores Araujo Vianna, Jonathas Serrano, Bianor de Medeiros, Manoel Cicero, Roquette Pinto, Laudelino Freire e Ramalho Ortigão.

Nada mais havendo a tratar, o presidente agradeceu o comparecimento dos professores e levantou a sessão.

E' preciso que V. EX. SAIBA QUE **WHITE STAR COMPANY** faz, caprichosamente, ternos de superior casimira ingleza, pura lã, A 60$, 70$ e 80$000

Rua Uruguayana 146

Telephone 3573, Norte (C. 1023)

O ASSASSINATO DO GENERAL PANDO

La Paz, 10 — (A. A.) — O sr. Frenando Pando, parente do general Pando, insiste junto á Justiça de que o general foi assassinado, por fins politicos.

O promotor sustenta a necessidade dessas accusações serem baseadas em provas irrefutaveis, sem o que não poderá dellas tomar conhecimento.

ULTIMA HORA

OS ALLEMÃES ATRAVESSARAM O RIO LYS

OS ALLEMÃES FAZEM DESESPERADOS ESFORÇOS PARA ROMPER A LINHA ALLIADA

Londres, 10 — (A. H.) — O correspondente da Agencia Reuter junto dos exercitos inglezes telegraphou hoje de tarde:

"E' cada vez mais evidente que os allemães fazem agora esforços desesperados para abrir caminho através das nossas defesas não importa em que logar onde a sua tactica de assalto repentino e furioso possa, por acaso, descobrir um ponto fraco. Até agora, depois de dois dias de combate, o inimigo não tem obtido grande resultado neste sentido ainda que nos tenha feito recuar em certos logares o que provocou uma remodelação voluntaria da nossa linha em outros pontos.

Não ha a menor duvida de que o inimigo se esforça por destruir a potencia do exercito britannico lançando ao ataque os seus principaes contingentes. [illegible] hontem de manhã, [illegible] os allemães empregaram, pelo menos, tres divisões novas.

Da Grã-Bretanha, das colonias britannicas, autonomas de Além-Mar e dos Estados Unidos verdadeiros [illegible] que [illegible] deve [illegible] adversarios [illegible]."

Os communicados dos commandos alliados

Para a posse de Hangar-en-Santerre, trava-se encarniçado combate

Os inglezes estão empenhados em sangrentos combates nas passagens Estaires e Bac-Saint Maur

Paris, 10 — (A. H.) — Communicado official de hontem de noite:

"Ao norte de Montdidier a artilharia inimiga, violentamente contra-batida, bombardeou diversos pontos das nossas posições. Na região de Hangard-en-Santerre [illegible]

[illegible] Givenchy, onde o inimigo havia penetrado e que foi recapturada durante a tarde num contra-ataque que realizámos, coroado de exito e executado pela 55ª divisão, que fez 750 prisioneiros no curso dos combates nesta região".

O "FLANDRES" AFUNDADO POR UMA MINA

Londres, 10 (A. H.) — O jornal "Handelsblad", de Amesterdam, annuncia que na passagem livre do Mar do Norte, uma mina deu de encontro ao paquete "Flandres" e o metteu a pique.

Esse navio pertencia provavelmente á commissão de Soccorros aos Belgas.

CONCLUSÃO DO COMMUNICADO INGLEZ

Londres, 10 — (A. H.) — Conclusão do communicado da tarde, do marechal sir Douglas Haig:

"Ao sul de Armentieres, depois de prolongada luta, o inimigo estabeleceu-se na margem esquerda do Lys e em certos pontos a léste de Estaires, bem como nas visinhanças do Bac Saint Naur. O inimigo atravessou tambem de manhã o rio Lawe, na altura de Lastrem, mas contra atacado, teve que evacuar a aldeia e tornar a atravessar o rio na direcção contraria.

Mantivemos as nossas posições entre Estaires e Givenchy.

No resto da frente, dia relativamente calmo."

A ACÇÃO DOS AVIADORES INGLEZES NO ORIENTE

Paris, 10 (A. H.) — Communicado do Oriente:

"Os aviadores britannicos bombardearam acampamentos inimigos a sudoeste de Demirhissar."

O QUE FIZERAM HONTEM OS AEROPLANOS INGLEZES

Londres, 10 (A. H.) — Communicado inglez da aviação:

"Devido ao nevoeiro reinante os aviões estiveram esta semana inactivos. Mais tarde tendo o tempo esclarecido, os nossos aviadores realizaram operações de reconhecimento, bombardeando e atacando os assaltantes e as suas metralhadoras. Cinco apparelhos inimigos foram compellidos a descer. Faltam dois dos nossos."

A VISITA DO CHEFE DO GABINETE ITALIANO A' FRENTE DE BATALHA

"O nosso soldado é digno da maior fé do povo italiano", diz o sr. Orlando

Roma, 9 (21 horas) — O presidente do Conselho de Ministros, Victor Manoel Orlando, recebendo, na zona de guerra, os jornalistas fez-lhes a seguinte declaração:

"Mesmo antes de ir aqui, tinha fé, uma fé feita de sentimento e de intenção, agora, depois de haver visitado a frente e haver visto os nossos soldados e o seu commando, esta minha fé tornou-se robustecida. O nosso soldado é digno da maior fé do povo italiano. O nosso soldado tem plena consciencia da solennidade do momento e isso parece-me uma coisa util e boa. Em nenhum outro momento da guerra o espirito das tropas foi assim tão alto como hoje."

O ULTIMO COMMUNICADO FRANCEZ

Paris, 10 — (A. H.) — Communicado francez das 23 horas:

"Na frente norte de Montdidier e na região do canal do Oise manteve-se bastante activa e violenta a luta da artilheria, não havendo porém nenhuma acção de infanteria.

No correr dos combates da noite passada fizemos cerca de 30 prisioneiros.

Dia relativamente calmo, no resto da frente."

A cirurgia e guerra

UM NOVO PROCESSO PARA LOCALIZAÇÃO E EXTRACÇÃO DE PROJECTIS

O dr. Paulo do Rio Branco procede a experiencias a pedido do dr. Beclere

Paris, 10 — (A. H.) — A solicitação do dr. Beclere, chefe do serviço de radiologia militar do governo militar de Paris, o dr. Paulo do Rio Branco, director do Hospital Franco-Brasileiro, secundado pelo seu collega dr. Abreu, procedeu a experiencia do novo processo de sua invenção para localização e extracção de projectis. Estavam presentes todos os radiologistas militares do Hospital de Val-de-Grace.

As experiencias deram o melhor resultado e o medico brasileiro recebeu as mais calorosas felicitações pelo seu processo, qualificado de ideal pelos technicos presentes.

O dr. Paulo do Rio Branco respondeu a essas felicitações dizendo que se congratulava por ver as summidades radiologicas da França reconhecerem a prioridade da descoberta a dois brasileiros, discipulos da medicina franceza, que se sentiam orgulhosos de consagrarem as suas forças no trabalho em beneficio dos gloriosos feridos e doentes dos hospitaes.

A imprensa medica estuda scientificamente o processo e, confirmando o juizo que sobre elle já formulara o professor Marion considera-o muito simples, muito preciso, e chamado a prestar os mais relevantes serviços.

O CASO OCCORRIDO EM MACAHE' E O INQUERITO POLICIAL

Macahé, 10 (A. A.) — O dr. Travassos, delegado auxiliar da policia estadual, concluirá amanhã o inquerito aberto sobre o facto, já noticiado, de haver um grupo de populares tentado descarregar uma gondola da Leopoldina, já despachada para Campos, pela commissão de cancamento. Depuzeram 14 pessoas, ficando apurado, pelos depoimentos de diversas testemunhas oculares, inclusive empregados da estação da Leopoldina, que o facto não assumiu grandes proporções, pois os nomes citados no inquerito são de pequeno numero de pessoas, que declararam não ter intuito de commetter depredações.

O delegado tem procedido com toda a cordura, estando calma a cidade.

Está assim provado, pelo inquerito, a veracidade das informações da Agencia Americana, publicadas a 9 do corrente.

A PRESIDENCIA DA REPUBLICA ARGENTINA

Buenos Aires, 10 — (A. A.) — A Camara dos Deputados elegeu hoje o deputado Fernando Saguier para o cargo de presidente da Republica provisorio nos casos de acephalia, de accordo com o que reza a Constituição.

"O REPOSTEIRO VERDE", DE JULIO DANTAS, NO CARLOS GOMES

Tivemos hontem, no Carlos Gomes a "première" da lindissima peça de Julio Dantas "O Reposteiro Verde", pela companhia do actor Christiano de Souza.

"O Reposteiro Verde", que consideramos a mais perfeita obra de theatro do illustre autor da "Santa Inquisição, fôra representada pela primeira vez em Lisbôa, no theatro Nacional, a 5 de dezembro de 1912, e devido a uma intrigalhada politica foi impenitentemente pateada a ponto de, muito tempo depois de serenados os animos, ainda se ouvir, isolada, a voz de um eminente politico, militante do regimen antigo e do actual, a "protestar contra a insolencia da peça" e a quebrar com a sua bengala as cadeiras do antigo theatro Dona Maria.

A razão desse desacato ao mais brilhante dos dramaturgos portuguezes e nosso illustre collaborador do "Correio da Manhã", era a de que os personagens da sua peça eram typos vivos de uma certa parte da aristocracia portugueza que a critica mordente de Julio Dantas causticava em sua obra. De facto, na noite da estréa, com o velho Dona Maria a transbordar, toda gente apontava neste e naquelle personagens as figuras de Fulano, Sicrano e Beltrano, sendo que no typo de D. Miguel de Noronha, então desempenhado por Carlos Santos, descobriram logo os "camelots" da intriga a figura de certo romancista, autor da conhecida obra de escandalo apprehendida e queimada pouco antes por determinação da corôa bragantina.

E a pateada caiu, desmoronadora e impiedosa sobre aquelle rendilha litteraria de Julio Dantas. Eram então principaes interpretes da peça os artistas Augusta Cordeiro, Carlos Santos, Maria Pia d'Almeida, Joaquim Costa, Ignacio Peixoto e Augusto de Mello. E para fazer o "chasseur" do quarto acto, por não haver uma actriz que se prestasse a dizer o papel em francez, foi contratado um "chasseur" francez, de verdade, pertencente ao pessoal menor do Hotel Avenida Palace, mas que no palco ganhava mais do que qualquer artista do theatro D. Maria. Pagavam-lhe cinco mil réis fortes por dia!...

A peça de Julio Dantas, na representação brasileira que hontem lhe foi dada pela Companhia Christiano de Souza agradou em absoluto. São quatro actos perfeitos, sem jaça, cheios de emoção, e escriptos naquella linguagem que só Julio Dantas sabe escrever, tendo, portanto, todas as condições para merecer ser vista e applaudida pelo nosso publico.

Os papeis encontraram bons interpretes na companhia Christiano, cabendo, entanto entre todos, as honras da noite, a Alves Cunha, que dá magnifico realce á parte de Miguel de Noronha, confirmando inteiramente o que delle se esperava na creação desse typo. Ema de Souza, — a Martha de Noronha, — poderia dar mais que o que deu, se lhe dessem tempo para detalhar o seu papel. Ainda assim deu ás scenas dos 2º e 3º actos todo o possivel relevo. Antonio Silva esteve bastante equilibrado, no personagem de Alexandre Botelho, detalhando-o bem.

Dos restantes ha que destacar a estreante Daphne Pittman, que demonstrou excellentes qualidades artisticas na Lolotte, fazendo-a elegante e fidalga como convinha ao papel, e Josephina Barco, que fez o "chasseur" de Nice com extraordinaria graça.

Lino Ribeiro, Marzullo, Annette Parreiras, João Magalhães, Celina e Corina, portaram-se á altura de seus meritos nos personagens episodicos dos 1º e 2º actos.

Castello Branco portou-se com a aristocratica linha de sempre no João Bandafe, e sua esposa Fulvia Castello Branco teria sido uma viscondessa interessantissima se, a exemplo das caricatas inglezas, addicionasse ao typo que compoz uma pequenina "mouche" na face e uns oculos redondos sobre o nariz.

Todo o resto bem, menos a luz, que estava de fazer nervos a um boneco de neve. — C. C.

A GUERRA

Vapor norte-americano torpedeado

Nova York, 10 — (A. A.) — O vapor norte-americano "Santa Maria", de 5.318 toneladas, foi torpedeado por um submarino allemão, indo ao fundo.

Os artilheiros que se achavam a bordo do "Santa Maria", travaram combate com o submarino inimigo, sustentando o fogo até que as aguas alcançaram a peça de artilheria, impedindo a continuação da luta.

Uma nova republica na Siberia

Nova York, 10 — (A. A.) — "The Tribune" publica um telegramma do seu correspondente especial em San Francisco, dizendo que segundo noticias ali recebidas de Tokio, os anti-maximalistas projectam a formação de uma nova Republica da Siberia, cujo governo provisorio teria sua séde em Harbine.

Reunião da delegação austriaca

Amsterdam, 10 — (A. H.) — Informam de Vienna que a delegação austriaca reunir-se-á naquella capital a 20 do corrente.

O presidente do conselho commum e ministro dos Negocios Estrangeiros, conde de Czernin, pronunciará perante a delegação importante discurso, sobre a situação.

Missão militar japoneza na China

Londres, 10 — (A. H.) — Telegrapham de Pekim:

"Chegou a esta capital uma missão militar japoneza, que vem discutir com as autoridades militares chinezas a situação na Siberia.

Fundição de moedas de prata nos Estados Unidos

Nova York, 10 — (A. A.) — O senador Pittman apresentou um projecto de lei, mandando fundir em barras, 250.000.000 de dollars, em moedas de prata, que se acham depositados no Thesouro, propondo que essas barras sejam vendidas, para tornar effectivos os saldos a favor do Thesouro.

Os allemães e ukranianos tomaram Korkoff

Petrogrado, 10 — (A. H.) — Está confirmada a noticia de que a cidade de Korkoff foi tomada pelos allemães e ukranianos.

UM VESTIDO POR 18$500

E' IMPOSSIVEL? NÃO PÓDE SER...

Eu dizia o mesmo minha amiguinha.

Aqui tens a prova, este que visto custou-me no

AU LOUVRE, 18$500.

Contra factos não ha argumentos.

Carioca, 14

(C. 2116)

DOIS MILAGRES !!

CURA DO UTERO DOENTE !

Os Dois Melhores Remedios do Mundo ! !

Minhas Senhoras ! ! UTERINA é o unico remedio que cura Flores Brancas, os Corrimentos Antigos e Recentes das Senhoras, as Purgações e a Blenorrhagia da Mulher ! !

Prestem bem attenção a isto: O máo cheiro e o fétido dos Corrimentos e das Flores Brancas, tambem desapparecem logo, como por encanto ! !

Garantimos que só UTERINA é que cura o máo cheiro e o fétido dos Corrimentos e das Flores Brancas !

Tudo isto é a melhor prova de que UTERINA é um santo remedio ! !

Sobre a maneira de usar, convem lêr com muita e muita attenção o novo livrinho que acompanha cada vidro ! !

REGULADOR GESTEIRA é o unico remedio que cura o Catarro do Utero, as Inflamações do Utero, a Fraqueza do Utero, a Anemia, a Pallidez e a Amarellidão das Moças, os Tumores do Utero, as Hemorragias do Utero, as Dores e Colicas do Utero, as Dores dos Ovarios, as Menstruações Exageradas e Muito Fortes ou Muito Demoradas, as Dores da Menstruação, a Falta de Menstruação, a Suspensão da Menstruação, a Pouca Menstruação, a Hysteria e os Ataques Nervosos, a Quéda ou Descida do Utero, os Abortos e as Hemorroidas das Senhoras !

REGULADOR GESTEIRA é o melhor Tonico-Sedativo do Utero, dos Ovarios e dos Nervos ! !

Sobre o modo de usar convem lêr com todo cuidado o livrinho que acompanha o vidro ! ! !

Toda Senhora deve ter sempre em sua casa alguns vidros de UTERINA e outros de REGULADOR GESTEIRA ! !

Nunca houve e nem haverá nunca mais no Mundo remedios que sejam iguaes a estes dois ! !

Vendem-se nas principaes Pharmacias e Drogarias.

Deposito Geral: Pharmacia CESAR SANTOS

Rua Santo Antonio, 25 — PARA'.

(C. 619)

THEATRO & MUSICA

PRIMEIRAS

DUAS ESTRE'AS, HOJE, NO S. JOSE'

E' definitivamente hoje que subirá á scena no S. José a peça de costumes sertanejos "A Praciana", original do conhecido poeta Ignacio Kaposo, musicada pelo applaudido maestro Romeu Tagun.

A peça, que conta com uma montagem soberba, pois que todos os scenarios e guarda-roupa são completamente novos, tem a augmentar-lhe o seu esplendor a reapparição da graciosa "divette" Maria Lina, que, retomando seu logar de "etoile" da companhia, fará a protagonista da peça.

Maria Lina que é sem duvida uma das actrizes mais queridas do nosso publico, dansará, no decorrer da peça, um sensacional "Tizumba-lé-lé", que será por certo um dos numeros de grande successo.

A distribuição da peça é a seguinte:

Lucy, a Praciana, Maria Lina; D. Xinxa, Laura Godinho; Pituca, Otilia Amorim; Candoca, Beatriz Martins; Matuta, Maria Ruiz; Praxedes, Alfredo Silva; Padre Honorio, Carlos Torres; Pedro, Pinto Filho; Manduca, João Mattos; Alfredo, Vicente Celestino; Felippe, Franklin de Almeida; Matuto, Raul Barreto; João, Tobias Rodrigues; Antonio, Eloy Dias; Raymundo, Balmiro de Almeida; José, Felix Vianna; e Ambrosio, J. Ribeiro.

Egualmente tomarão parte nesta peça as elegantes "girls" lusitanas "Irmãs Pombo".

Os novos scenarios foram pintados pelos habeis artistas Jayme Silva e Joaquim dos Santos. A "mise-en-scene" a contar pela proficiencia de Eduardo Vieira deve ser soberba.

E', pois, de esperar que o S. José seja pequeno para conter a affluencia do publico que decerto ali accorrerá.

"GUARANY", NO LYRICO

A habitual edição economica de "Guarany", foi hontem levada á scena do Lyrico pela popular companhia italiana, que transferiu para o casarão da Guarda Velha a propaganda do genero, a preços reduzidos.

Não podemos exigir grandes africas de um conjuncto que sob a mais recatada modestia se afoita a commettimentos, por vezes, acima de suas forças. Mas o publico frequentador da opera já se acostumou a ver e ouvir peças de avultadas responsabilidades soffrerem desacatos, córtes e negligencias de execução, mesmo por companhias de fama que se fazem pagar a peso de ouro; está pois, elle armado de seraphica paciencia para perdoar as falhas que nunca deixam de desvalorizar uma peça entregue a interpretes de ordem secundaria.

Os applausos que a platéa do Lyrico liberalizou, hontem aos executores de "Guarany", devem ser tomados antes como preito, em primeiro logar, á santa memoria do illustre compositor brasileiro, o qual com a sua mascula e inspirada concepção nacional se mediu hombro a hombros com os musicistas coevos de maior renome da Europa; em segundo logar como premio aos esforços desse nucleo de bem intencionados que transitando pela patria de Carlos Gomes, não renunciam ao proveitoso ensejo de offerecer á platéa brasileira audições da popular partitura.

Não olhemos, portanto, a escassez de córos, a minguas de orchestra, a suppressões de paginas e paginas da opera, a desacertos de interpretação e a insufficiencias de cantores.

Envolvamos, como repetidamente approuve á assistencia de hontem, num só applausos todos quantos concorreram para que o "Guarany" contasse mais uma representação, no nosso palco.

"CASTA SUZANNA", NO REPUBLICA

Pela primeira vez, neste anno, a companhia Caracciolo deu, hontem, no Republica, *Casta Suzanna*, o vaudeville opereta tão de agrado da platéa carioca, que a ouviu dezenove vezes o anno passado em portuguez, hespanhol e italiano.

O exito da representação foi, como era de prever, excellente, pois a companhia Caracciolo faz dessa opereta uma *specialità della casa*.

E a proposito dessa *specialità*, apregoada pelo *garçon*, meio capenga, do *Moulin Rouge*: o publico notou que o tradicional e esperto creado, que era o actor Mussi, passou a outro interprete. E isso, informaram-nos, foi devido ao *Martyr do Calvario*, personificado ultimamente pelo citado actor, o qual tendo subido á cruz, na sexta-feira santa, se considerava diminuido em seu valor artistico volvendo a um papel de simples *ponta*.

Trocou-o pelo de Pomarel, confiante esposo da Casta Suzanna, capitão de reserva, e, nas horas vagas, fabricante de perfumarias.

A troca afigurou-se-nos pouco feliz: o actor Mussi, como o demonstrou, no drama sacro, é antes um temperamento dramatico, e pouco se adapta a representar scenas comicas, ou melhor, grotescas, que reclamam expontaneidade e veia abundante de jovialidade.

A sra. Giacomini imprimiu um [illegible] havia chegado uma *soubrette* de primeira agua.

Grillo esteve nas suas quintas fazendo o neophyto Umberto, nas delicias do *Moulin Rouge*.

Consalvo impagavel no doutrinario do atavismo, a sra. Miselli perfeitamente na Giacomina, e Rafaelli garboso no Renato.

A *mise-en-scene* esteve bem cuidada e a marcação muito movimentada.

O publico riu a bandeiras despregadas applaudindo fartamente todos os artistas. Uma noite divertidissima.

CARTAZ DO DIA

CARLOS GOMES — "O reposteiro verde" (comedia). A's 7 3|4 e 9 3|4.

LYRICO — "Gioconda" (opera). A's 8 3|4.

REPUBLICA — "Eva" (opereta). A's 8 3|4.

PHENIX "Alma joven" (drama cinematographico), e attracções. De 1 1|2 ás 10 1|2.

S. JOSE' — "A Praciana" (comedia). A's 7, 8 3|4 e 10 1|2.

S. PEDRO — "O Rio Nu" (revista). A's 7 3|4 e 9 3|4.

SETE DE SETEMBRO — Espectaculo variado. A's 8 3|4.

TRIANON — "O sympathico Jeremias" (comedia). A's 4, 8 e 10.

RECLAMOS

LYRICO — Mais um bello espectaculo offerece hoje aos seus *habitués* a companhia de opera popular, cujas recitas tão concorridas continuam a ser. A applaudida companhia cantará a apparatosa opera-baile de Ponchielli "Gioconda", sempre ouvida com immenso agrado.

— * —

REPUBLICA — E' hoje, finalmente, que reapparece ao publico carioca, que ha muito não tem occasião de apreciar-a, a distincta e querida artista Chaplinska, que fará a protagonista da "Eva", papel que com tanto brilho sabe interpretar.

— * —

TRIANON "O sympathico Jeremias" ainda continua a ser o grande successo do dia, nas rodas theatraes. Avisinhando-se já do centenario, a inesgotavel peça continua a attrair ao Trianon avultada concorrencia. Hoje, novas representações da felizarda peça.

— * —

S. PEDRO — A companhia Antonio de Souza, que está fazendo reviver, no palco do S. Pedro, ás peças de grande successo em tempos idos, annuncia para hoje novas representações da famosa revista "Rio-Nu".

— * —

PHENIX — Teremos hoje mudança de programma, no Phenix. Na téla, exhibir-se-á, pela primeira vez, o empolgante film "Alma joven", pelo elegante artista americano William Desmond, estreando, no palco, o fino *chançonetista* italiano Michelot. E, na sala de espera, a applaudida orchestra Fuzellas.

— * —

S. JOSE' — O theatrosinho da praça Tiradentes annuncia para hoje uma *première* — a da peça sertaneja "A Praciana", de Ignacio Raposo e musica de Romeu Taguin, estreando a festejada artista Maria Lina.

— * —

CARLOS GOMES — A companhia do Carlos Gomes repete hoje, nas duas sessões, a soberba peça de Julio Dantas, "O reposteiro verde", que hontem estreou com estrondosos applausos.

VARIAS NOTAS

INAUGURAÇÃO DA TEMPORADA DE 1918 — Teremos este anno, para inaugurar a temporada theatral mundana e elegante, no theatro Municipal, a grande companhia de bailados de Anna Pavlowa.

Dessa companhia fazem parte tambem Wlasta Maslova, bailarina absoluta; Stepa Plaskovieska, primeira bailarina generica; Hilda Butzova, primeira bailarina classica e o primeiro bailarino Alexandre Volinine.

Ivan Clustine é o director choreographico e Alexandre Smallens, director de orchestra.

Do repertorio constam magnificos bailados e "divertissements": Bailado Oriental, "Raymond", Os sete filhos do rei, Os flocos de neve, Os Preludios, As dansas Polevetsianas do Principe Igor, Giselle, O despertar de Flora, Chopiniana, Coppelia, Orpheu, A Fada Boneca, A flauta magica, Bailado Egypcio, A noite de Valpurgis, Dansas hespanholas de Carmen, etc.

São estes os "divertissements": O cysne, A noite, Borboleta, Rosa moribunda, A liberdade, Rondino, Scena dansante do XVIII seculo, Valsa capricho, Bacchanal, "Pas de deux", Gayotta Pavlowa, Menueto, "Pas de trois", Dansas russas, "Coquetterie de Colombine", Pierrot, Dansa do arco, A cigana, etc.

Todas essas maravilhas choreographicas com musica de: Mussorgski, Glasnnaff, Spendiaroff, Tschaikowski, Listz, Barodine, Adam, Drigo, Chopin, Gluck, Baner, Verdi, Gounod, Bizet, Weber, Saint Saens, Rubinstein, Kreissler, Beethoven, Boccherini, Linke, Mozart, Godard, Kalinikoff, Dvorak, Glinka, Lewandowski Paderewski, Wieniawski, Schubert, Berlioz, Grosoman, Minks, Strauss, Grieg, Delibes, Rugni, Brahms, Helmund, Sullivan, etc.

— * —

CHAPLINSKA CANTARA' HOJE, NO REPUBLICA — Esta noite, finalmente, será realizado, no Republica, o extraordinario espectaculo organizado pela companhia italiana, Caracciolo, para apresentação ao publico da actriz-cantora [illegible] figura de theatro [illegible] de Janeiro dispensa tão francas sympathias. A prova dessas sympathias é que, na vespera de ser realizado o espectaculo de Chaplinska, já não havia na bilheteria do Republica senão um pequeno resto de bilhetes, estando tomadas quasi todas as localidades. Adiado o espectaculo, contava a empresa com grande numero de devoluções, o que em nada transtornaria a receita da noite de hoje, visto que o numero de pedidos de camarotes e frisas não chegará a ser satisfeito nem em 50 °|° de sua totalidade. Pois não só não se verificaram as esperadas devoluções, como tambem cresceu o numero de novos pedidos, na esperança de que, dos bilhetes possivelmente devolvidos, pudesse a empresa satisfazel-os.

O espectaculo de Chaplinska é, como se sabe, com a representação unica da lindissima opereta *Eva*, fazendo ella a parte de Gipsy, em que toda o Rio a consagrou como maxima interprete dessa interessante personagem. Isso basta, já se diz, para encher o Republica, pois que o Republica já tem certa a sua enchente de hoje, mas para fazer com que muita gente fique com agua na bocca, por não ter obtido uma localidade para esta recita sensacional.

— * —

A "GIOCONDA", no theatro Lyrico. — Esta noite é de enchente no theatro Lyrico, pois que ali se canta, pela primeira vez nesta época, a querida opera de Ponchielli — *Gioconda*, uma das mais populares do repertorio e que melhor desempenho merece por parte dos artistas encarregados de sua interpretação. Estes são Bergamaschi, Federici, Mario Pinheiro, Elcira Galeazzi e Rina Agozzino, que tanto se fizeram applaudir neste mesmo theatro e na mesma opera. *Gioconda* vae á scena com toda a propriedade de scenarios e bailados, constituindo, pois, um interessante espectaculo. Amanhã, a primeira audição de *Elixir de amor*, novidade que está despertando grande interesse nas rodas theatraes e em especial entre os frequentadores do theatro Lyrico. São seus interpretes principaes os sopranos Cacioppo e Fantuzzi, o tenor Baldrich, o barytono De Franceschi e o baixo Fiore.

— * —

S. PEDRO — Ainda em pleno successo, despede-se hoje do S. Pedro o immortal *Rio nu*, para dar logar á sua companheira em celebridade, a grandiosa revista portugueza *Tim-tim por tim-tim*, que em Portugal e no Brasil conta milhares de representações.

A *reprise* do *Tim-tim* é, nesta época, um verdadeiro acontecimento theatral; mas, se accrescentarmos que volta de novo ao palco o distincto actor Campos, fazendo, como outr'ora, o impagavel "Lucas", o caso augmenta de interesse. Depois, o homogeneo desempenho que dá esta companhia á celebre revista de Souza Bastos, e a sua esplendida montagem, são garantias do mais seguro exito.

— * —

"O REPOSTEIRO VERDE" — Foi hontem á scena, com o successo que era de esperar, a magnifica peça de Julio Dantas — *O reposteiro verde*, que soube manter altivamente as glorias conquistadas em Lisboa, no theatro Nacional. Com uma bella montagem, scenarios apropriados e desempenho correctissimo, alcançou os mais rasgados elogios e os mais prolongados applausos da platéa.

A bella peça repete-se hoje.

— * —

A NOVA COMPANHIA DE OPERETAS DO THEATRO RECREIO — A grande nota das rodas theatraes é a estréa, amanhã, no theatro Recreio, da nova companhia nacional de operetas e revistas, organizada e dirigida pelo querido actor Martins Veiga. Formada com os elementos de mais brilho, no genero, em nosso meio theatral, a novel companhia promette proporcionar aos amadores da boa opereta uma larga série de interessantissimos espectaculos.

O seu elenco tem á frente nada menos de tres authenticas "estrellas", que são Abigail Maia, Berthe Baron e Ismenia Matteos, sendo estes os demais artistas: Herminia Adelaide, Conchita Escuder, Albertina Silva, Clothilde Duarte, Marina de Souza, Rosalia Ortega, Machado (careca), Martins Veiga, Asdrubal Miranda, Antonio Peixoto, Oscar Duarte, Armando Braga, Peixotinho, White, Maia, etc.

A companhia terá como maestro-director e concertador de orchestra o festejado maestro Luiz Moreira, e como substituto o maestro Duque Bicalho, sendo a montagem de todas as suas peças feita cuidadosa e ricamente pela companhia que amanhã inaugura os seus espectaculos.

Em resumo: a companhia nacional de operetas e revistas, do theatro Recreio, destina-se a fazer ali uma larga série de espectaculos para gaudio dos amadores da boa opereta, que ali encontrarão, d'ora avante, onde passar agradavelmente as noites, mesmo porque as recitas do theatro Recreio serão dadas em espectaculos completos, a preços populares.

— * —

UMA NOITE CHEIA NO PHENIX — Segundo espectaculo do mez, hoje, no Phenix, e a empresa [illegible] & Djalma escolheu para tal um programma em cheio. Na téla, [illegible] a estréa do film da Triangle *Alma joven*, tendo como protagonista o celebre actor William Desmond, grande notabilidade norte-americana. E' um drama em que um homem galante arrisca dezenas e dezenas de vezes a sua vida, por causa de uma mulher quasi desconhecida, que o quiz matar quando se viram pela primeira vez.

No palco, estréa Michelot, que é apresentado entre nós como um fino *chansonier*, vencedor de Piedigrotta de 1917.

Na sala de espera, far-se-á ouvir a orchestra Fuzellas, com os seus maxixes estonteantes.

Uma noite cheia por mil réis, isto é, um ovo por um real.

— * —

UM PEDIDO — Mais uma vez nos pedem varias senhoras de Copacabana para que a opera "Tosca" seja cantada, pelo tenor Bergamaschi.

Aqui fica o pedido endereçado ao empresario José Loureiro.

— * —

OS ESPECTACULOS DO TRIANON — Os espectaculos do Trianon são e hão de ser por muito tempo a "Great attraction" dos espectaculos do Rio, visto que o melhor publico desta capital enche todas as noites a sua sala alegre e confortavel.

"O Sympathico Jeremias", que ainda ali se representa nas duas sessões da noite de hoje e na matinée das 4 horas, e que está em preparativos para festejar dentro de breves dias o seu primeiro centenario, não autoriza em nada o dizer-se quando poderá ser retirado de scena. [illegible] to, o actor Leopoldo Fróes, director da companhia do Trianon, não se [illegible] cuidando com os dias futuros do seu querido theatrinho, já tem em ensaios, além da esperada comedia "Audacia Yankee", o delicado primor da literatura portugueza, que se chama "A Mantilha de Renda", uma peça feita dos lindissimos versos de Fernando Caldeira, um dos principes da poesia contemporanea em Portugal.

"A Mantilha de Renda" é uma peça muito bem escolhida para a platéa do Trianon, visto que quando representada na primitiva em Portugal, pelos artistas Augusto Rosa, Eduardo Brazão, Rosa Damasceno e Virginia da Silva, foi tambem a mais da platéa de Lisboa, que era então uma capital onde a arte dramatica tinha verdadeiros adoradores, — a consagradora da obra prima de Fernando Caldeira, obrigando a critica, que esperava com positivo azedume esse trabalho magistral do autor da "A Madrugada", a tecer-lhe elogios.

E tudo isso ainda deve ser [illegible] cido com uma série de representações da comedia "O Elegante Doutorzinho" que a pedido dos espectadores do Trianon Leopoldo Fróes vae dar [illegible] quando "O Sympathico Jeremias" permittir.

EXTRACTOS DO "DIARIO OFFICIAL"

SUPREMO TRIBUNAL

Publica a lista das causas que devem ser julgadas nas sessões mais proximas, por ordem de antiguidade, das quaes são — Recursos extraordinarios, 46; — Appellações civeis, 163; — Embargos remettidos, 5; — Acções rescisorias, 2.

FAZENDA

Até o dia 17 do corrente, na Recebedoria proceder-se-á á cobrança do imposto de consumo d'agua, por hydrometro, relativo ao 2º semestre de 1917.

CENTRAL DO BRASIL

Ao meio dia de hoje expirará o prazo para apresentação de propostas a fornecimento de coelhos á 4ª divisão, e, á uma hora, para fornecimentos de couros, palhinha trançada e outros artigos á mesma divisão.

Antigal DO DR. MACHADO. E' o melhor remedio, por via gastrica, para curar a syphilis. E' de gosto agradavel e não tem dieta. Vende-se em qualquer pharmacia. (C. 1248)

Unica e verdadeira cura da HERNIA ou

QUEBRADURA

RIO DE JANEIRO

LARGO DE S. FRANCISCO N. 42

SEM OPERAÇÃO, por meio da CINTA HERNIARIA ELECTRICA, do Instituto de Orthopedia Incruenta. Medalha de ouro.

No grande estabelecimento do conhecido especialista, os Srs. doentes encontrarão maravilhosos apparelhos feitos sob medida, para a contenção e cura das mais volumosas quebraduras.

Essas cintas electro-orthopedicas, sem nenhuma mola de ferro, leves, invisiveis e suaves, permittem ao enfermo montar a cavallo, fazendo qualquer trabalho ou fadiga, ficando completamente curado em pouco tempo, sem operação alguma.

O professor Lazzarini estará pessoalmente e gratuitamente ás ordens dos Srs. interessados nos dias:

8, 9, 12, 13, 15 e 16 de Abril.

ULTIMOS CERTIFICADOS DAS PESSOAS CURADAS:

Illmo. Sr. Director Instituto Orthopedico Rio.

Eu, subscripto, Carlo Desmaraes, declaro que soffrendo, depois de 40 annos de uma dupla Hernia Escrotal, que chegou a um volume de um grande melão, foi completamente reduzida e curada, adaptando o maravilhoso Cinto Herniario do Prof. Lazzarini, que me devolveu a saude e a vida. Com profunda gratidão subscrevo esta declaração para o uso que o Prof. Lazzarini pense melhor.

CARLO DESMARAES.

Empregado na Directoria do Armamento da Marinha, morando em Nictheroy, rua S. Leopoldo n. 41, moderno e 11 antigo.

Obesidade, ventre caido, rins moveis curados com apparelhos especiaes. DAMA á disposição da Exma. Senhora. Aberto das 10 ás 5. Trata-se por correspondencia. (A 22676)

TRIANON - Companhia LEOPOLDO FROES - O ponto preferido da élite carioca

HOJE - - Quinta-feira, 11 - - HOJE

MATINE'E A'S 4 HORAS

A'S 8 E A'S 10 - SOIRE'E

sempre com a comedia em 3 actos

O SYMPATHICO JEREMIAS

Original de Gastão Tojeiro

LEOPOLDO FRO'ES é o creador brilhante do creado-philosopho!

A PEÇA DERNIER CRI !! Bellissimo conjunto de artistas!

Continuamos a affirmar não ser o notavel Paulo Barreto o genio da rua Senador Dantas, ha 15 annos atraz, o autor deste grande successo do Trianon.

Amanhã — Espectaculo completo ás 8 3|4 — Grande festa do CENTENARIO do SYMPATHICO JEREMIAS, a invejada comedia de Tojeiro e a comedia em um acto do mesmo autor O ELEGANTE DOUTORZINHO.

Brevemente—A MANTILHA DE RENDA. — Em ensaios—AUDACIA YANKEE. (C. 1085)

EMPRESA PASCHOAL SEGRETO

HOJE Quinta-feira, 11 de abril de 1918 HOJE

SÃO JOSE' ---- Companhia Nacional, fundada em 1 de julho de 1911 — Direcção scenica do actor EDUARDO VIEIRA

Tres sessões — A's 7, 8 3|4 e 10 1|2 — Tres sessões

Brilhante estréa da "étoile" da Companhia, a graciosa actriz MARIA LINA "la petite reine du tango" — A MAIOR VICTORIA DO THEATRO POPULAR.

1ª, 2ª e 3ª representações da peça de costumes sertanejos, em 3 actos, original do conhecido escriptor IGNACIO RAPOSO (da Associação de Autores Dramaticos Brasileiros), musica do inspirado maestro ROMEU TAGNIN, scenarios novos de J. SANTOS e JAYME SILVA

A PRACIANA

PERSONAGENS: — Lucy (a praciana), MARIA LINA; D. Xinxa, LAURA GODINHO; Candoca, BEATRIZ MARTINS; Pituca, OTTILIA AMORIM; Matuta, Maria Ruiz; Praxedes, ALFREDO SILVA; Padre Honorio, CARLOS TORRES; Pedro, PINTO FILHO; Manduca, JOÃO MATTOS; Alfredo, VICENTE CELESTINO; Felippe, Franklin de Almeida; Matuto, Raul Barreto; João, Tobias Rodrigues; Antonio, Eloy Dias; Raymundo, Belmiro de Almeida; José, Felix Vianna e Ambrosio, J. Ribeiro.

Typos flagrantes do sertão — Canções, desafios, e dansas caracteristicas.

Mise-en-scéne do actor Eduardo Vieira.

As Irmãs POMBO trabalharão nas tres sessões

A SERRAÇÃO DA VELHA, festa caracteristica, que é feita no sertão por occasião do Sabbado da Alleluia.

Os scenarios do 1º e 3º actos, são de JOAQUIM SANTOS e os do 2º acto de JAYME SILVA.

Montagem do operoso machinista ANTONIO NOVELLINO — Guarda-roupa novo, caracteristico.

MAISON MODERNE -- Luta contra o Peccado, em 7 partes A.24100

MUTILADO

HOJE: NO PARISIENSE O CINEMA DA ELEGANCIA

APPARECE MAIS UM INCOMPARAVEL TRABALHO DA GRANDE ARTISTA

ALICE BRADY Ao lado do sympathico actor JOHN BOWERS

. NA ALTA COMEDIA

VIUVA E VIRGEM

GENERO COMPLETAMENTE QUE DESAFIA RIVAL

SYNTHESE:

Linda camponia romantica, Sylvi vive a sonhar com um principe encantado...

Um estroina de Nova York vem seduzil-a, convidando-a a fugir e casarem em Nova York, como nos romances. Sylvia acquiesce e soffre, ao desembarcar na grande cidade, quando vê que vem surprehender-lhe o pseudo-noivo uma mulher simploria carregada de filhos do embusteiro... E' a derrocada dos sonhos da pobre aldeã romantica!

Sylvia resolve ficar em Nova York, e vaga á tôa pela cidade, desalentada, como quem procura no suicidio um allivio. Vae atirar-se á agua, quando depara com os despojos de um suicida. Vem-lhe á mente a solução salvadora: arranjar um "quidum" que com ella se case sob o nome do morto.

O suicida era um millionario e ella lhe entra na posse dos bens, ignorando que elle, cansado dos prazeres sociaes, simulara semelhante tragedia afim de viver algum tempo entre os humildes.

Com desfecho muito interessante, é uma alta comedia que tem nas interpretações magistraes de Alice Brady e John Bowers o destaque de uma verdadeira obra prima do theatro mudo.

HORARIO: 1 2.20, 3.40, 5, 6.20, 7.40, 9, 10.15.

BREVE - O MONUMENTAL FILM - O MARTYRIO DA BELGICA (C1082

A's mães Tendes filhos menores?... Dáe-lhes o NECATORICIDA, em pastilhas, pois é este o melhor remedio, "MAIS BARATO", inoffensivo e infallivel para expellir qualquer "LOMBRIGA". O NECATORICIDA é a saúde das creanças, a alegria e a tranquillidade das MÃES: 1 caixa dá para 20 creanças de anno; 10 de 2 a 3 annos; 6 de 4 a 5 annos, etc.

Srs. fazendeiros

— A bem de vossos interesses deveis indicar e aconselhar aos vossos empregados, empreiteiros e colonos o NECATORICIDA e ISOHEMOL, pois são estes os unicos medicamentos que curam o desanimo, o cansaço e o amarellão!...

Modo de usar: VIDE A BULLA

Depositarios — Drogarias: Araujo Freitas & C., rua dos Ourives 88, Rio de Janeiro; Halfeld, Juiz de Fóra; Baruel & C., São Paulo. A' VENDA EM TODA A PARTE.

Milhares de attestados de medicos, chefes de familia e pessoas que provam e attestam o Necatoricida e Isohemol são os unicos medicamentos que curam a

Opilação e Anemias!...

Approvados e registrados.

(C. 1027)

Mais dois pequenos contrabandos apprehendidos

Como o mar, os pequenos contrabandos na nossa Alfandega, tem marés.

Ha occasiões em que durante dias seguidos não se apanha um só; outros ha em que, durante dias a fio, elles como que surgem ás vezes, aos dois e aos tres, em cada 24 horas.

Agora, por exemplo, estamos na preamar.

Ainda hontem, foram apprehendidos dois desses contrabandos, um na ponte da guarda-moria, pelo official aduaneiro Alvaro Sá Pinto, auxiliado pelo cabo de policia Julio de Medeiros e soldado Agostinho Pereira Ramos, e outro, entre os armazens 9 e 10 do Cáes do Porto, pelo official Francisco L. Machado Junior.

A que obedecerá esse "phenomeno"?

A um "fluxo" e "refluxo" de energia dos officiaes aduaneiros, ou a maior ou menor actividade dos estivadores em serviço de descarga dos navios, que todos são os conductores dessas pequenas "moambas"?

Que digam os sabios da escriptura... aduaneira.

Os pequenos contrabandos de hontem constaram de regular quantidade de cachimbos, pannos de linho para mesa, caixinhas de botões para calçado, vidros de perfumarias e pacótes de linha.

CINEMA AVENIDA

O cinema da elite. — Ventilação perfeita pelo moderno processo do ar frio. — Orchestra de damas, no salão de espera sob a direcção do maestro Lafayette.

HOJE! UM NOVO TRIUMPHO PARA O MAIS CHIC CINEMA DA AVENIDA. HOJE!

Reapparição de uma das mais queridas artistas da tela, a malograda e saudosa actriz canadense, a formosa

- FLORENCE LA BADIE -

a inesquecivel protagonista de «Elle e ella» e do «Calvario de uma mulher», em uma de suas verdadeiras e espontaneas creações, que é ao mesmo tempo um dos maiores exitos do theatro mudo, intitulada

No divorcio, a filha!

Cinco actos cheios, cinco partos de revolta contra os perigos do divorcio e subsequente dissolução do lar! Uma hora de reconfortante moralidade! A consagração da familia!

HOJE! HOJE HOJE!

Dois bellos motivos para enchentes colossaes no preferido Avenida!

Florence La Badie e No divorcio, a filha!

Brevemente — O mais delicioso dos films, a mais interessante das creações, o mais garantido dos successos — Coração de creança! A 24106

CINEMAS

HOJE NA AVENIDA

ODEON — Com mais um grandioso programma deliciará hoje o publico frequentador de seus chics salões a empreza do Odeon. O maravilhoso film que ali terá sua premiére é verdadeiramente surprehendente. E' elle o lindo e empolgante romance — Um pedaço do céu, em que faz o protagonista a reputada artista Dorothy Phillips. Como fecho do programma, o Odeon apresentará o ultimo numero da attraente revista Novidades mundiaes, com a resenha dos successos de maior actualidade.

***

PATHE' — Sempre grandiosos e surprehendentes, os programmas do luxuoso Pathé são de exito garantido e infallivel. O de hoje vae marcar mais um triumpho para aquelle centro de diversões. Além dos 7º e 8º capitulos do sugestivo drama de aventuras — Correio de Washington, respectivamente denominados — Rasgos de audacia e Submarino S. U. 27, cujos episodios são em extremo sensacionaes, pois a acção dramatica desse film vae em escala progressivamente ascendente, tendo a augmentar-lhe o valor o magistral trabalho de Pearl White e R. Kellard, será mais ali exhibida a engraçadissima comedia Scenas a beira-mar.

***

AVENIDA — Um admiravel espectaculo é o que hoje offerece ao seu distincto publico o elegante Avenida. Trata-se de um film que no seu écran é um drama surprehendente, quer pela delicadeza do entrecho, de suaves e ternas emoções, quer pela acção, que decorre sempre em scenas que encantam, tal a sua intensidade. Além disso, o espectador terá a ventura de apreciar a infortunada e insinuante actriz canadense Florence La Badie, na arrebatadora creação que a sua protagonista do bello e magistral drama — Divorcio e filha.

***

PARISIENSE — Dentre as actrizes da tela, uma das mais queridas do publico carioca é, sem duvida, Alice Brady, que sobe na muito conquistar a sua sympathia, dominando-o com as suas estupendas creações. Pois é essa artista victoriosa que hoje reapparece nos salões do bello Parisiense, interpretando um drama altamente sensacional. Viuva e virgem, como se intitula esse film, é uma obra que nos deixar funda impressão no espirito do espectador tão original e brilhante é o seu enredo.

FÓRA DA AVENIDA

IRIS — Proseguirá hoje, no concorrido cinema da empresa Cruz Junior, a exhibição do estupendo film de aventuras — O az de ouros. Os episodios annunciados para hoje, e que se denominam "A voz do passado" e "Coração de aço", são repletos de incidentes fundamente impressionantes, pois que muito devem empolgar o publico. Além desse film, o Iris, apresentará um drama altamente sensacional, a sensação — A onda da indignação, 5 vigorosos actos, da Butterfly, pelo applaudido actor Henry Garay.

***

PATHE' — A cada novo capitulo do electrisante drama de aventuras "Correio de Washington", maior e mais intensa é a emoção que sente o espectador ante o desenvolver da sua acção, sempre vibrante e cada vez mais empolgante. O leitor, que tem acompanhado com interesse destacado os episodios desse vigoroso cine-drama, pela publicação, que delle estamos fazendo, em roda-pé desta folha, vibrará hoje de enthusiasmo pelos sensacionaes transes dos dois novos capitulos que hoje começa a exhibir o querido Ideal, e que têm por titulos "Rasgos de audacia", e "Submarino S. U. 27". Completarão o programma o possante drama — "O chicote do cossaco" e o ultimo numero do "Brasil Illustrado".

***

PARIS — Este popular cinema começará hoje a exhibir um novo romance em séries, destinado a grande successo.

Extrahido da famosa obra de Eugenio Sue — "Os mysterios de Paris", conservam na tela todo o vigor do portentoso romance de fama mundial. A primeira série, intitulada — "A cantora e a coruja", em 6 longos actos, será hoje exhibida, com estes para hoje, vae certamente despertar o mais vivo interesse, tão violentos e imprevistos são os lances que nelles se desenrolam. A seguir, passará na tela do Paris o soberbo drama — "Alma joven", pelo grande actor William Desmond.

***

MATTOSO — Apezar de habituados aos excepcionaes programmas do reputado cinema da praça da Bandeira, os seus habitués vão ter as mais intensas emoções com o programma de hoje. Primeiro exhibirá o film que foi premiére ali teremos e que é este "Calvario de uma mulher", drama de lances os mais arrebatadores e "Os mysterios de Paris", estonteante drama de aventuras, em uma primeira série, intitulada "A cantora e a coruja".

***

MODELO — "Surprehendente e encantador é o programma cujas primeiras exhibições teremos hoje, no conceituado salão da rua 24 de Maio. Compõe-se elle dos seguintes films: "Tão perto, tão longe...", drama de scenas em extremo sentimentaes, pela estrellinha Mary Pickford e "O chanceller negro", vibrante drama em 3 actos; "Affeição e desdem", emocionante drama da Fox, por Dustin Farnum.

***

AMERICANO — O confortavel cinema de Copacabana annuncia para hoje um programma de raras bellezas: "Mater dolorosa", drama de grandes lances, "O tenor", engraçada comedia, além da fita "Pondo poeira nos olhos", hilariante comedia americana.

***

SMART — O conhecido cinema do boulevard 28 de Setembro offerece hoje aos seus frequentadores o seguinte programma, que muito deve agradar: "Dansa da vida e dansa da morte", pujante drama em 4 actos, pela formosa Soava Gallone, "A verdadeira patriota", 5 admiraveis actos, da Fox, pela gloriosa actriz June Caprice.

***

BOULEVARD — Este procurado cinema organizou para hoje um programma hors ligne, que está assim constituido: "A gangrena da sociedade", vigoroso drama em 5 actos, pela bella Maria Jacobini; "Pureza", brilhante drama por Mary Walcamp; "O mysterio do fardo de alfafa", hilariante comedia da L. K. O.

O CARTAZ DO DIA

AMERICANO — "Mater dolorosa" (drama); "O tenor" (drama); "Pondo poeira nos olhos" (comedia).

AVENIDA — "Divorcio e filha" (drama).

BOULEVARD — "A gangrena da sociedade (drama); "Pureza" (drama); "O mysterio do fardo de alfafa" (comedia).

IDEAL — "Correio de Washington" (documentario); "O chicote do cossaco (drama); "Brasil Illustrado (documentario).

IRIS — "O az de ouros" (drama); "A onda da indignação" (drama).

MATTOSO — "Calvario de uma mulher" (drama); "Os mysterios de Paris" (drama).

MODELO — "Tão perto, tão longe..." (drama); "O chanceller negro" (drama); "Affeição e desdem" (drama).

ODEON — "Um pedaço do céo" (drama); "Novidades mundiaes" (documentario).

PARIS — "Os mysterios de Paris" (drama); "Alma de joven" (drama).

PARISIENSE — "Viuva e virgem" (drama).

PATHE' — "Correio de Washington" (documentario); "Scenas á beira mar" (comedia).

SMART — "A verdadeira patriota" (drama); "Dansa da vida e dansa da morte" (drama).

Cinema Modelo
Rua 24 de Maio 287

Hoje! Hoje! Hoje!

Tão perto e tão longe...
2 actos por Mary Pickford

CHANCELLER NEGRO
3 actos da Nordisk

Affeição e desdem
5 actos da Fox, por Dustin Farnum, o protagonista de "O espião"

Sempre novidades! (C. 779)

Cinema Mattoso
Praça da Bandeira

Hoje! Hoje! Hoje!
A primeira série dos

Mysterios de Paris

com Gustavo Serena, Emma Sarredo, Olga Benetti e outros.

Calvario de mulher

emocionantissimo film interpretado pela fallecida actriz FLORENCE LA BADIE

Exito sem par! Successo inegualavel! (C. 778)

Artistas Cinematographicos

QUEREIS POSSUIR RETRATOS DOS ARTISTAS CINEMATOGRAPHICOS? IDE A' CASA EDISON, RUA DO OUVIDOR N. 135.

PREÇO. . . . . . 1$000
(A 24021)

CINEMA AMERICANO
COPACABANA

Hoje, mais uma grande victoria do Americano, mais um espectaculo magestoso, constituido por 3 films deslumbrantes: "Mater Dolorosa", sublime concepção cinematographica; — "O Tenor", graciosa comedia; — "Pondo poeira nos olhos", magnifica e fina comedia americana.

Sabbado — Dia da moda — "No Paiz dos Sonhos", "Az de Ouros" e "Carnaval Cantado", grande orchestra, massas corais. (C. 1081)

Cine Boulevard
Boulevard 28 de Setembro 163

HOJE e AMANHÃ

Apresentamos a bella loura heroina do "Mysterio da Dupla Cruz" miss Mollie King, na

A gangrena da sociedade

5 bellas partes extraordinarias partes

PUREZA

3 bellas partes
Protagonista: Maria Walcamp

O mysterio do fardo de alfafa

Comedia da L—KO, em 2 actos. (A 24097)

Cinema SMART
Boulevard 28 de Setembro 216

HOJE e AMANHÃ

A Verdadeira Patriota

Bello film em 5 partes da Fox, pela querida June Caprice

Dansa da Vida e Dansa da Morte

Grande drama em 4 partes, pela formosa Soava Gallone. (A 24041)

OS CARROS TAMBEM ATROPELAM

Quando hontem, passava pela praça Onze de Junho, o individuo de nome Antonio de Aguiar Leitão, de 62 annos, portuguez, residente á rua Senador Euzebio n. 84, foi atropelado por um carro de praça, que lhe produziu diversos ferimentos.

O cocheiro conseguiu evadir-se, sendo o ferido soccorrido pela Assistencia.

A policia local tomou conhecimento do facto.

A IDEAL
MOVEIS A PRESTAÇÕES
74 F. VEIGA & C. S. José
(C. 1026)

MOVIMENTO OPERARIO

LIGA F. DOS EMPREGADOS EM PADARIA — Realiza-se amanhã, ás 12 horas, uma reunião nesta Liga, afim de tratar de interesses da classe.

Pede-se o comparecimento de todos os empregados, com especialidade os internos.

O MOVIMENTO DO PORTO, HONTEM

As entradas, hontem, pela manhã, foram: do vapor italiano "Leinietta", vindo do Rosario de Santa Fé e trazendo trigo para Wilson, Sons & C.; do paquete nacional "Murtinho", vindo de Porto Alegre, com carga diversa para o Lloyd Brasileiro, e dos vapores inglezes "Wetuwor" vindo do Rosario de Santa Fé, com trigo para o consulado inglez, e "Helmstack", de Buenos Aires, com carga diversa para o mesmo consulado.

DOIS MARINHEIROS INGLEZES FOGEM DE BORDO DO "ORVIETO"

Dois marinheiros do transporte de guerra inglez "Orvieto", ora fundeado em nossa bahia, desappareceram, hontem, de bordo desse navio.

Um official inglez, acompanhado de uma escolta, esteve na Policia Maritima, pedindo ali para auxilial-o na procura dos dois fujões.

O coronel Bailly destacou dois agentes para esse fim.

"Um botequim" que não póde ser installado á porta do Lloyd

Hontem, á tarde, appareceu na directoria do Lloyd Brasileiro o sr. Edgard Santos, portador de um requerimento.

Apresentado este, a um funccionario com quem primeiro o sr. Santos falou, o referido funccionario o encaminhou logo para o gabinete do sr. Osorio de Almeida, que poderia logo resolver o pedido.

O director presidente do Lloyd, lendo o requerimento, indeferiu-o, devolvendo o papel ao seu portador.

E' que o sr. Edgard Santos, achando, talvez, que as dependencias de entrada para o edificio do Lloyd são muito amplas, queria collocar um "botequim" no pavimento terreo, ao lado da escada que dá accesso para a Intendencia, afim de ali vender doces, empadas, croquettes, sandwiches, balas, bonbons, etc., aos funccionarios, operarios e demais pessôas que vão diariamente áquella empreza.

Desse modo ficou evidenciado que no Lloyd não são admittidas as "almanjarras".

O RAMAL DE PORTO DAS CAIXAS A ENTRONCAMENTO

O secretario geral do Estado do Rio, por despacho de hontem, deferiu o requerimento da Companhia Leopoldina, pedindo approvação dos estatutos da via-ferrea de Porto das Caixas a Entroncamento.

E' de grande vantagem que as senhoras leiam com attenção o seguinte:

A Saude da Mulher

cura todos os incommodos uterinos, desde os accidentes da puberdade até os incommodos da edade critica.

(C. 507)

FOI MORDIDO POR UM CÃO

O menor Affonso, de oito annos de edade, morador á rua S. José n. 65, quando hontem passava pela rua Chile, foi mordido por um cão, que dizem pertencer a d. Maria Ramos, residente á mesma rua.

A policia do 5º districto tomou conhecimento do facto, e o menor foi soccorrido pela Assistencia.

Por ser de origem allemã

O ministro da Marinha mandou trancar a matricula do reservista naval de 1ª cathegoria José Heide, no curso de torpedos e minas da Escola de Defesa Submarina, em virtude de ser natural da Allemanha, embóra naturalizado.

O transito de mercadorias pela fronteira uruguaya

Montevidéo, 10 (A. A.) — Com o fim de facilitar o transito, pela fronteira, de mercadorias, em virtude da escassez de espaço e de vagões fechados, o ministro da Fazenda decretou que sejam abertas excepções para determinadas mercadorias, que poderão ser, de agora em deante, transportadas em vagões abertos.

E não é só isso...

além das roupas brancas e perfumarias, ha tambem, pentes, escovas e tudo o que ha de melhor para o "necessaire" da sua "toilette".

RAMOS SOBRINHO & C.

Rua do Rosario, 64. -- Rua Buenos Aires, 11.

(C. 1271)

NA ARGENTINA

Um pagador de vencimentos foge com 50.000 pesos

Buenos Aires, 10 (A. A.) — O ministro do Interior denunciou á policia o pagador João Carlos Moretti, que fugiu, levando . . . 50.000 pesos, quantia destinada ao pagamento de vencimentos administrativos, sendo 30.000 pesos, da presidencia da Republica.

Salsa, Caroba e Manacá

Do chimico pharmaceutico-celebre E. M. DE HOLLANDA preparada pelo Dr. Eduardo França

A SALSA, CAROBA E MANACA' do celebre pharmaceutico-chimico, Eugenio Marques de Hollanda, é já muito conhecida em todo o Brasil e nas Republicas Argentina, Uruguay e Chile, onde tem produzido curas maravilhosas e goza de grande reputação.

E' o depurativo mais antigo, mais scientifico e mais efficaz para a cura radical de todas as affecções syphiliticas, herpeticas, boubaticas e escrophulosas e provenientes da impureza do sangue.

Experimentae um só frasco e sentireis os seus beneficios!

Depositarios: Araujo Freitas & C., droguistas — Rua dos Ourives n. 88, Rio de Janeiro. Encontra-se em todas as pharmacias e drogarias.

Vidro. . . . . . 3$000
Vidro grande. . . 5$000
(C. 1016)

OS DEFRAUDADORES DO SORTEIO MILITAR

Mais uma junta processada

Em aviso de hontem, o ministro da Guerra solicitou do procurador geral da Republica providencias para que seja iniciado o processo crime contra os membros de diversas juntas de alistamento, em differentes municipios do Estado de Matto Grosso.

DISPENSARIO DA ESCOLA DE ENFERMEIRAS DA CRUZ VERMELHA BRASILEIRA

Movimento medico-cirurgico (gratuito) effectuado durante o mez de março, de 1918:

Consultas, 768; receitas, 39; exames, 56; curativos, 774; operações, 23.

Applicações electricas e massagens, 58; injecções hypodermicas, 145; applicações de apparelhos, 3.

De 3 de maio de 1917, data da inauguração do Dispensario, até 31 de março de 1918, foi o seguinte o movimento:

Consultas, 3.716; receitas, 318; exames, 255; curativos, 3.536; operações, 72.

Applicações electricas e massagens, 231; injecções hypodermicas, 1.046; applicações de apparelhos, 50; vaccinas contra a variola, 42.

ESMOLAS

De Domingos Lopes recebemos .. 3$000, para os nossos pobres.

AS AUDIENCIAS DOS AGENTES MUNICIPAES

O prefeito, em circular que baixou hontem aos agentes municipaes, diz que aos mesmos compete comparecer todos os dias ás agencias, designando a hora em que deverão ser encontrados pelas partes interessadas, devendo para esse fim fixar aviso em logar visivel.

CRUZ VERMELHA BRASILEIRA

Um aviso do presidente dessa instituição

Estando a funccionar diversas associações com este titulo, sem observarem os estatutos da Cruz Vermelha Brasileira, e para que todas se organizem de commum accôrdo e possam ser consideradas filiaes a este orgão central o marechal Thaumaturgo de Azevedo, presidente da Cruz Vermelha Brasileira, acaba de expedir uma circular nesse sentido ás directorias dessas associações, e bem assim aos governadores de alguns Estados, onde não ha ainda Cruz Vermelha, solicitando-lhes seu apoio para a fundação de filiaes nas capitaes e cidades dos seus respectivos Estados.

Uma firma que lezou o fisco em 150:000$000

Tendo a firma Nalgeli & C., sobre a qual pesa a accusação de haver lezado os cofres da Alfandega, despachando com valor muito menor que o real, grande quantidade de mercadorias, recorrido á justiça, para obter um exame parcial, na sua escripturação, no intuito de se eximir dessa responsabilidade, o procurador geral da Republica esteve hontem com o inspector da Alfandega, com o qual conferenciou, a respeito, demoradamente.

COLLEGIO PEDRO II

Gremio Literario Carlos de Laet

Afim de eleger a nova directoria, reune-se sabbado, 13 do corrente, ás 2 horas da tarde, no edificio do Externato, o Gremio Literario Carlos de Laet.

Independente de propostas serão considerados socios effectivos os alumnos que compareçam a esta reunião.

Desacatado e aggredido a cacete

Acerca desta local, fomos procurados hontem pelo sr. Gumercindo Masaira, que nos pede declarar não ser engenheiro, e sim chapeleiro; tambem não foi aggredido a cacete, e sim a mão, por Fernandes, que apenas lhe rasgou a camisa, produzindo-lhe algumas arranhaduras.

Roupas sob medida, Confecção Esmerada, Elegancia e durabilidade, só na Popular Alfaiataria TORRE DO TOMBO. Esta Alfaiataria offerece vantagens ao Povo pela seriedade e preços reduzidos de suas Fazendas. 204 — RUA SETE DE SETEMBRO — 204. Casa de 4 portas, junto á Praça Tiradentes. (C. 1307)

O CONFLICTO NA UNIVERSIDADE DE CORDOBA

Buenos Aires, 10 (A. A.) — O dr. Hippolito Irigoyen, presidente da Republica, designará hoje o interventor federal que deverá resolver o conflicto entre os estudantes e os directores da Universidade de Cordoba.

A exportação do azeite hespanhol para o Uruguay

Montevidéo, 10 (A. A.) — A nossa chancellaria recebeu novos telegrammas acerca do favoravel andamento das negociações relativas á autorização por parte do governo de Hespanha, para a exportação do azeite com destino ao Uruguay.

Cinema IRIS

Empreza J. CRUZ JUNIOR — Rua da Carioca ns. 49 e 51

AR PURO — AR FRESCO — AR LIVRE — Só no CINEMA IRIS, que possue machinismos especiaes que trazem o ar puro do alto do morro de Santo Antonio.

HOJE -- Um dia anciosamente esperado! -- HOJE

Involuntariamente, haviamos interrompido a exhibição do grande film "AZ DE OUROS". Diariamente, a anciedade popular se traduzia por perguntas sobre o film, cuja chegada tardava. Eis que hoje, emfim, podemos recomeçar o bello romance de aventuras que é

O AZ DE OUROS

a audaz concepção da fabrica UNIVERSAL! — O formidavel drama em 16 séries, do qual é protagonista a querida e linda MARIE WALCAMP.

9. episodio — A VOZ DO PASSADO

Depois de uma tremenda luta com a fera... Virginia é salva por Silvano — O anel com a decifração do mysterio — A platina! — No fundo do lago...

10. episodio — CORAÇÃO DE AÇO

A platina em poder dos espiões! — E' preciso rehavel-a. O incendio do hotel de Lost Hope — A fuga — Em uma locomotiva...

Scenas arrebatadoras — Momentos de anciedade — O mais certo e empolgante successo!

E o nosso espectaculo monumental continúa com

A ONDA DA INDIGNAÇÃO

Um outro formidavel drama em 5 partes, da grande fabrica americana — BUTTERFLY. Protagonista: HENRY GARAY.

E' mais um assumpto soberbo — Cada scena prende a attenção — Cada acto attrahe mais o espectador — E o enredo soberbo, lindo, grande e sensacional, forma um dos mais lindos dos dramas que conhecemos.

SEGUNDA-FEIRA um grandioso drama da afamada fabrica UNIVERSAL

Um pedaço do Céo

Em 5 actos

(A. 24081).

THEATRO RECREIO

Companhia Nacional de Operetas e Revistas, sob a direcção do actor MARTINS VEIGA. Maestro regente LUIZ MOREIRA — Maestro concertador de coros DUQUE BICALHO

ESTRE'A! ESTRE'A!

Amanhã 12 de Abril de 1918

Primeira representação da opera-comica, em tres actos e quatro quadros, original de Clairville & Gabet, musica do eminente maestro Robert Planquette

OS SINOS DE CORNEVILLE

ROSALINA..	ABIGAIL MAIA.
GERMANA..	ISMENIA MATTEOS.
TIO GASPAR..	MACHADO (CARECA).
Marquez de Corneville..	*Martins Veiga.*
O Ballio..	*Asdrubal Miranda.*
Nicoláo..	*Antonio Peixoto.*
1º Tabellião..	Peixotinho.
Fourinard..	Santos Lima.
Gripardin..	Carlos Santos.
Tubarão..	S. Silva.
Gertrudes..	Albertina Silva.
Victorina..	Rosalia Ortega.
Thereza..	Elena Orlandisch.
Suzana..	Elisa Garrido.

Epoca 1700 — Acção na Normandia

Cocheiros, creados, creadas, musicos, gendarmes, marinheiros, tabelliães, camponezes, etc.

CORPO DE COROS DE 25 FIGURAS — RIGOROSA MISE-EN-SCENE de MARTINS VEIGA — MONTAGEM DESLUMBRANTE! — LUXUOSO GUARDA ROUPA! — ORCHESTRA DE 20 PROFESSORES — ESPECTACULOS COMPLETOS A PREÇOS POPULARES.

PREÇOS: — Camarotes e frizas, 15$000 — Cadeiras, 3$000 — Cadeiras de 2ª, 2$000 — Entrada geral, 1$000.

(C. 2121)

CINEMA PARIS

50 Praça Tiradentes, 50 - Empresa Conto Pereira

HOJE -- SURPREHENDENTE ESPECTACULO -- HOJE

EXHIBIÇÃO DA 1ª SÉRIE DE UM SENSACIONAL E POPULAR ROMANCE DO GRANDE ESCRIPTOR FRANCEZ SUE, EM 4 LONGAS SERIES.

Gustavo Serena, o querido e notavel actor italiano no principal papel do

Os Mysterios de Paris

1ª Serie

A cantora e a coruja

DIVIDIDO EM 6 LONGOS E EMPOLGANTES ACTOS DA "CESAR-FILM"

NOTA — As tres séries que faltam, serão exhibidas nas segundas-feiras de tres seguintes semanas.

WILLIAM DESMAND, o grande artista, na

ALMA JOVEN!...

Magnifica acção dramatica em 5 extensos actos, da Triangle-Film.

SUCCESSO INDISCUTIVEL DESTE PROGRAMMA!

Segunda-feira — Exhibição da 2ª série d'OS MYSTERIOS DE PARIS, intitulada — A LOBA.

(A 24096)

MUTILADO

O COLLECTIVO

EM PETROPOLIS, O PRESIDENTE DA REPUBLICA DESPACHOU HONTEM COM O MINISTERIO

No comboio especial ligado ao trem da carreira, das 10.25, subiram hontem para Petropolis os ministros Nilo Peçanha, Antonio Carlos, Carlos Maximiliano, Pereira Lima, Alexandrino de Alencar, Caetano de Faria e Tavares de Lyra, que foram despachar no palacio Rio Negro com o chefe da Nação.

Foram esses os decretos assignados nas respectivas pastas:

GUERRA: — Promovendo: a general de brigada o coronel de infanteria Chrispim Ferreira.

Na infanteria: a major o capitão Octaciano Ribeiro; a capitães os primeiros-tenentes Adolpho Philomeno Frony e Candido de Oliveira e Silva Sobrinho; a primeiros-tenentes o graduado Francisco Peixoto Vieira da Cunha e os segundos-tenentes Antonio Thomé Rodrigues, Manoel Alexandrino da Luz e Nereu de Moraes Guerra.

Graduando: na infanteria: em 1º tenente o 2º Penedo Pedra.

Reformando compulsoriamente o tenente coronel de cavallaria Epiphanio Alves Pequeno.

Approvando o regulamento para os collegios militares. Abrindo o credito de 319:031$146, supplementar á rubrica 4ª, instrucção militar, do orçamento do mesmo Ministerio, para o corrente exercicio. Concedendo medalhas militares a varios officiaes e praças do Exercito.

MARINHA — Exonerando o capitão de mar e guerra João Bacellar Pinto Guedes do cargo de capitão do porto do Estado de Pernambuco;

Transferindo para o quadro da reserva o primeiro tenente do Corpo da Armada Nelson Guillobel;

Concedendo gratificações addicionaes de 5 °|° sobre seus vencimentos aos lentes cathedraticos da Escola Naval, capitães de fragata honorarios Arnaldo Ferreira e Adolpho Del Vecchio.

FAZENDA — Nomeando o 2º official aduaneiro da Alfandega de Manáos Philomeno Leoncio de Carvalho para o logar de 4º escripturario da mesma Alfandega;

Abrindo o credito especial de .. 6:625$, para pagamento de vencimentos ao escrivão do 1º posto fiscal do Alto Acre, Nicomedes de Araujo Lins, relativos ao corrente exercicio.

AGRICULTURA — Estabelecendo medidas no sentido de evitar a importação e circulação no paiz de sementes de algodão que não tenham sido previamente submettidas a expurgo.

Nomeando para o cargo de ajudante da secção de Veterinaria do Serviço de Industria Pastoril o veterinario addido do embarcadouro e desembarcadouro do porto desta capital, Joaquim Bello de Amorim.

INTERIOR — Nomeando: juiz da 7ª pretoria do Districto Federal o bacharel Chrisolito de Gusmão; professor cathedratico de piano, do Instituto Nacional de Musica, Jeronymo de Queiroz; professor de physiologia e hygiene da voz, dr. Luiz Barbosa Moretzsohn; promotor publico o adjunto dr. José Saboya Viriato de Medeiros; curador de Residuos o adjunto de promotor Adelmar Tavares; auxiliar da Bibliotheca Nacional Joaquim de Menezes Oliva; 1º tenente medico da Brigada Policial, dr. Carlos da Motta Rezende.

Promovendo: na Bibliotheca Nacional, a amanuense o auxiliar Luiz Côrte Real de Assumpção; na Brigada Policial, a 1º tenente o 2º Miguel Amorim; a 2º tenente o sargento Antonio Paschoalino Cussapes.

Privando do posto de capitão da Guarda Nacional Victor Parames Domingues.

VIAÇÃO DE OBRAS PUBLICAS — Autorizando a Companhia Estradas de Ferro Federaes Brasileiras, Rêde Sul Mineira, de cobrar o addicional de 2 °|° sobre as tarifas actualmente em vigor; prorogando prazos para construcção e inauguração de ramaes e autoriza o ministro da Viação e Obras Publicas a entrar em accôrdo com a mesma companhia para liquidação de debitos desta.

Approvando as despesas, na importancia de 13.459:836$765, com a installação hydro-electrica do Itatinga, no porto de Santos, em substituição das que foram approvadas pelo decreto n. 11.908, de 19 de janeiro de 1916.

Attendendo á planta geral approvada pelo decreto n. 11.817, de 9 de outubro de 1912, para o novo porto do Rio Grande do Sul.

Concedendo aposentadoria a Joaquim de Castro Oliveira Portugal, no cargo de agente especial da Estrada de Ferro Central do Brasil.

Em defesa de nosso estomago

Na perigrinação pelo districto da Candelaria, em trabalho de inspecção sanitaria, o commissario de hygiene desse districto, dr. Flavio de Moura, fez as apprehensões e exigencias abaixo mencionadas:

Avenida Rio Branco, 17, armazem, de Antonio Ferreira Candido, apprehensão de dois saccos de feijão preto e 1 de feijão branco, completamente bichados, e um jacá de lombo de porco de Minas deteriorado; rua da Quitanda 203, casa de pasto, de Antanda, de Deodeni Vasques, intimação para installar a dispensa de accordo com a lei; rua da Candelaria, 97, quitanda, de Deodeni Vasques, intimação para fazer o taboleiro de verduras; rua Primeiro de Março, 130 (fundos), quitanda, intimação para retirar o apparelho sanitario do local em que se acha installado; rua Conselheiro Saraiva, 29, casa de pasto, de Manoel Duarte, intimação para installar a dispensa de accordo com a lei e a ter um deposito adequado para o lixo; rua D. Geraldo, 6, quitanda, de Castro & C., intimação para installar deposito adequado para o lixo e canalizar a agua, afim de serem regadas as verduras; travessa do Camerino, 4, armazem de generos alimenticios, de Corrêa de Rezende & C., apprehensão de alguns kilos de figado salgado bichado; rua General Camara, 6, restaurante, de A. Lima & C., apprehensão de latas sujas, tendo alimentos; nesta mesma rua, 10, botequim, de J. Fernandes & C., intimação para installar deposito para lixo; ainda nesta rua, 19 (4ª porta), botequim, de Seraphim Santos, intimação para zincar a pia e installar deposito para recolher o lixo.

Ajudaram ao commissario de Hygiene nesse serviço os guardas José Maria Granado e Domingos do Espirito Santo Martins.

CONFLICTO PARLAMENTAR

Montevidéo, 10 (A. A.) — Devido a violento debate na Camara, bateram-se em duello, á espada, hontem, á tarde, os deputados Lourenço Carnelli e Roberto Mibelli, ficando ambos levemente feridos.

Hoje, o deputado Carnelli bateu-se á pistola com o vice-presidente da Camara, dr. Cesar Miranda. O primeiro tiro disparado pelo dr. Miranda não attingiu o alvo, mas o segundo feriu o dr. Carnelli perto do pulmão.

Tanto o deputado Mibelli, como o dr. Miranda, consideraram-se offendidos pelas palavras do dr. Carnelli, que milita nas fileiras da opposição.

ASSOCIAÇÃO BENEFICENTE DOS FUNCCIONARIOS DO MINISTERIO DA AGRICULTURA

Na reunião realizada hontem, pela Directoria da Associação Beneficente dos Funccionarios do Ministerio da Agricultura, Industria e Commercio, os directores deliberaram o seguinte: Approvar a proposta do sr. Athanagildo Coutinho de Vilhena, para socio; fazer a reunião do Conselho Administrativo, no dia 17 do corrente, afim de tomar conhecimento do balancete do 1º trimestre de 1918 (art. 30, paragrapho 1º dos estatutos em vigor).

SOCIAES

CHRONICA MUNDANA

O SORRISO

O módo de dizer muito, mais depressa,
O sorriso é o telegrapho sem fio
Com que a alma enamorada se confessa
E provoca, de longe, o amor tardio.

Sorriso é paina a abrir, floco macio
De "sins" a voar aos sonhos de promessa!
A's vezes, quasi rir, nelle ha um cicio
Que não se ouve e é, talvez, dor que começa.

Na minha placidez de semi-morto
Foi teu sorriso — chuva de janeiro —
Que fez brotar heliantos no seu horto.

O'! bemdito o sorriso feminino,
Que accendeu, como um subito luzeiro,
Tantos fócos de luz no meu destino!

JOSE' OITICICA.

* * *

A nota ultima de successo em Petropolis foi uma "Ceia á la persone", offerecida por dois representantes da "jeunesse dorée" petropolitana a um grupo de senhoritas e rapazes da mesma roda.

Contou-se o milagre, mas não os santos.

N'um lindo e rico salão de visitas onde a illuminação é apenas feita por lampadas veladas, innumeras almofadas multicores serviam de bancos, mesa á moda persa.

O grande coxim em brochado persa authentico que servia de mesa era guarnecido com uvas e maçãs, dando-nos a impressão das bandejas de frutas trazidas á scena em "Schrazade", e a illuminação era feita por lindissima lanterna em bronze antigo, guarnecida de pedras.

Nada mais lindo viu-se até então naquella cidade, onde cada dia apparecem coisas novas e de extravagancia.

Estiveram presentes: senhoritas Melizu Lati, Diralá Virzu, Dála Lilá Artzá Berzir, Edzun Vergilár, Beltzin Pratesquin, Ashtanar Eri, Ertsi Zuê, Cê Esmeril, Halid Zê, Rachid Zú, Djarin Zó, e os srs. Zú Rachird, Dólor Vilum, Duner Dur, Atzin Vazur, Antun Matnir, Nirzi Volin, Orlina Vzintzi, Azambec Tribzi.

Uma orchestra maviosa tocava no salão contiguo e côros e rezas do paiz faziam-se ouvir em surdina.

E ás 4 horas da manhã terminou o grande "Festim de Svanartum Stinum" no templo de "Zazir".

* * *

Realiza-se breve um grande festival de caridade em beneficio do Centro Catholico de Petropolis.

Sabemos que senhoras e senhoritas da sociedade tomarão parte em comedias, monologos, etc.

VOGUE.

* * *

DATAS INTIMAS

Faz annos hoje a gentil senhorita Haydée Tavares Carneiro.

—:— Passa hoje o anniversario natalicio da gentil senhorita Judith Cardoso, filha do sr. Manoel Joaquim Cardoso, negociante desta praça.

—:— Completa hoje mais um anniversario natalicio a gentil senhorita Alzira L. Diniz, filha do sr. Francisco Machado Diniz, conceituado negociante nesta praça.

—:— Faz annos hoje a senhorita Carlinda Eyer, adjunta do grupo escolar Dr. João Maia, da cidade de Rezende, no Estado do Rio.

—:— Conta hoje mais um anniversario natalicio o sr. João Pinto de Almeida Franco.

—:— Vê passar hoje o seu anniversario natalicio o sr. João de Souza Pereira Guimarães.

—:— Festeja hoje o seu anniversario natalicio o menino Oswaldo Fortes, filho do sr. Alfredo Fortes, estimado funccionario publico.

—:— Transcorre hoje o dia do anniversario do sr. Sylvio W. Guimarães, funccionario da Directoria Geral de Instrucção.

—:— Faz annos hoje o sr. Julio Eurilio de Oliveira, conferente de descarga da Alfandega desta capital.

—:— Transcorre hoje a data do anniversario natalicio de d. Chryselidia Ferreira, esposa do dr. Ramon Benito Alonso, advogado no nosso fôro.

—:— Faz annos hoje o joven academico e socio do Tiro 7, Alvaro Pinheiro Vieira Amarante.

—:— Faz annos hoje a galante menina Sybilla, filha do sr. Elysio dos Santos, funccionario da Repartição de Aguas e Obras Publicas.

—:— Festeja hoje o seu anniversario natalicio o joven Alberto Ferreira dos Santos Silva.

—:— Completa hoje mais um anniversario a sra. d. Alberta Gomes, esposa do sr. Ignacio Gomes.

—:— E' hoje a data do anniversario natalicio do dr. Nestor Ascoli.

* * *

CASAMENTOS

Contrataram casamento o commandante M. Farias e a senhorita H. M. Sholl, filha do sr. Alberto Sholl e de mme. M. Sholl.

Os esponsaes devem realizar-se dentro de poucos dias.

—:— Effectuou-se, no dia 9 do corrente, ás 3 horas da tarde, na matriz do Engenho Novo, o enlace da senhorita Nair de Moura Vallim, filha do guarda-livros da nossa praça, Raul de Moura Vallim, com o sr. Francisco Marcondes Nabuco, ajudante de despachante da Alfandega.

Serviram de testemunhas em ambos os actos: por parte da noiva, o sr. Antonio Piragibe e a senhorita Angela Athayde; do noivo, o dr. Ary dos Santos Silva e Anna Piragibe.

* * *

VIAJANTES

Da cidade de São Paulo regressou hontem, acompanhado de sua familia, o sr. Henrique Holl, guarda-livros de nossa praça, e que ali fôra assistir ao enterramento de sua sogra, d. Augusta Amalia Tischer.

* * *

ASSOCIAÇÕES

CONGRESSO BENEFICENTE MEMORIA A SALDANHA DA GAMA — Esta associação beneficente realiza hoje, ás 7 horas da noite, em sua séde social, á rua Luiz de Camões n. 36, a sua sessão do conselho administrativo.

—:— A' Auxiliar dos Engenheiros e Industriaes reune-se hoje, ás 4 1|2 horas da tarde, em sessão de directoria, em sua séde, á avenida Rio Branco n. 135, para tratar de assumpto de interesse social da classe.

—:— Realizou-se hontem, á noite, a assembléa geral ordinaria da Sociedade de Soccorros Mutuos Luiz de Camões, para approvação de contas e eleições. A assembléa foi presidida pelo sr. Luiz Joaquim Chrysostomo, secretariado pelos srs. capitão José de Mattos Silva e Alexandre Petrasso. O capitão A. Moreira de Vasconcellos apresentou parecer, propondo a approvação das contas e dos actos administrativos do biennio findo em dezembro ultimo, e a sancção do titulo de benfeitor para o sr. Miguel Pappaterra, o que foi approvado. Em seguida, foi eleita e empossada a nova administração, que ficou constituida pelos srs.: Antonio Joaquim Rodrigues Pereira, Miguel Papaterra, Francisco Garcia de Andrade, Alfredo Vicente Lactur, Alvaro Augusto Marques, Avelino Martins, Paulino Netto de Freitas, Gregorio Martins de Oliveira, Manoel José Carvalheda, Manoel Martins dos Santos Villela, José Pinto Duarte, José da Silva Figueiredo, João Rodrigues de Freitas Lima, Luiz de Almeida Coelho, Manoel Francisco Rodrigues, Jayme Pinto Moreira, José de Mattos Silva, Alexandre Patraços, João Papaterra, João Esteves de Carvalho — O thesoureiro, *Luiz Alves Vieira*.

* * *

REUNIÕES

A Academia Nacional de Medicina reune-se hoje, em sessão ordinaria, ás 8 horas da noite.

Na 1ª parte da ordem do dia, o dr. Alfredo Nascimento fará uma communicação sobre a hygiene nas escolas militares.

A sessão é publica.

* * *

EM ACÇÃO DE GRAÇAS

Os empregados da Companhia Commercio e Navegação e do Moinho Santa Cruz mandam celebrar, no dia 14 do corrente, ás 10 horas, na matriz da Candelaria, uma missa solenne, em acção de graças, como homenagem ao seu chefe, coronel Ernesto Pereira Carneiro, por motivo do seu anniversario natalicio.

O NOVO MINISTRO URUGUAYO NA ITALIA

Roma, 10 — (A. H.) — O duque de Genova, logar tenente do rei Victor Manoel, de Italia, recebeu o novo ministro uruguayo, sr. Terra, que lhe apresentou as suas credenciaes. Foram trocados amistosos e cordiaes discursos.

Academias & Escolas

FACULDADE DE SCIENCIAS JURIDICAS E SOCIAES — Recomeçarão no dia 15 do corrente as aulas de instrucção militar para reservistas do Exercito, a cargo do instructor, primeiro tenente dr. Alfredo Augusto Ribeiro Junior. Os alumnos que se quizerem inscrever para essas aulas devem dirigir-se ao escripturario da Faculdade, sr. Martins Guimarães.

CURSO ELEMENTAR DE ESPERANTO — Mais um curso elementar de Esperanto, que funccionará, sob a regencia do sr. Antonio Arêa o Mourinho, ás quartas-feiras, das 4 ás 5 horas, será inaugurado hoje, áquella hora, na séde do Brazila Klubo "Esperanto", á praça 15 de Novembro n. 101, 2º andar. Acham-se inscriptos dezeseis candidatos.

ESCOLA MILITAR (Inspecção de Saude) — Devem comparecer á Secretaria, hoje, os candidatos seguintes: Emilio Galzer, Edgard Braga, Francisco Gonçalves de Aguiar, Francisco de Paula Figueiro, Nilo Chaves Teixeira, Roberto de Castro Monteiro, Tasso Pereira Barbosa, Waldemar Alves de Souza, Heitor Alves Pinheiro, Jacob Manoel Gayose Almendra, Jayme Nepomuceno, Pedro Eugenio Pics, Armando Cattaneo e Nelson de Alvarenga Peixoto.

Exame de admissão (Geometria) — Clementino Olegario Vieira, José Dantas Areas Pimentel, Isaac Viegas Pereira, José de Oliveira Leite, Hygino de Barros Lemos, Joaquim Soares de Ascenção, Ignacio de Loyola Daher, Oswaldo Antonio Borba, João José Vieira e Augusto da Cunha Magessa Pereira.

Turma supplementar: — Henrique Moerbeck, Ismael de Sá Medeiros, Aluisio Pinheiro Ferreira, Heitor de Paiva e Samuel da Fonseca Fernande.

ESCOLA MILITAR — Sexta-feira, dia 12, são chamados a comparecer á inspecção de saude, nesta escola, ás 11 horas, os candidatos seguintes: Emilio Gaelzer, Edgard Ferreira da Silva, Jacob Manoel Gayoso y Almendra, Jayme Nepomuceno Firmino, Pedro Eugenio Pires, Roberto de Castro Monteiro, Walfredo Bohser de Araujo, Waldemar Alves de Souza, Emilio Murel Filho, Antonio José Coelho dos Reis, José de Mello Alvarenga e Aladim Condexa de Azevedo.

Exame de admissão — Dia 12 — Haverá neste dia exame oral de geometria e trigonometria (ultima chamada), para todos os candidatos que faltam fazer exame dessa disciplina.

PATRONATO AGRICOLA DE MENORES — São chamados hoje, 11, á 1 hora da tarde, para prova de Historia Natural, os seguintes candidatos:

Alberto Parahybuno dos Reis, Sidney Americo Pacca, Aarão Gonçalves Brandão, Hugo Antunes de Figueiredo, Andrelino Chalreo Corrêa, Aristides Fernandez Ramon, Fausto Ferraz Maia, Dickens de Monte Lima, Heitor da Silveira Canneiro e Ernani Carneiro da Rocha.

Para prova de Chorographia do Brasil, ás 3 horas da tarde: Oscar de Mattos Pitombo, Celso Ribeiro, Alberto Parahybuna dos Reis, Antonio Ramos dos Santos, Raul Araripe, Oswaldo Dick, João Stoll Gonçalves e Aristides Fernandes Ramón.

Para prova de Historia do Brasil, ás 3 horas: Oswaldo Dick, João Stoll Gonçalves, Sidney Americo Pacca e Argeo da Costa Maia.

COLLEGIO PEDRO II (Internato) — Matricula — Serão chamados hoje, ás 9 horas, á inspecção de saude, os seguintes candidatos: Aluisio da Silva Fontes, José Soares de Queiroz Ribeiro de Castro, Paulo de Sá Carvalho, Eduardo de Oliveira e Zenith Neiva Magalhães.

O REGRESSO DO SR. ROMULO NAON A WASHINGTON

Buenos Aires, 10 (A. A.) — O dr. Romulo Naón, embaixador da Republica Argentina em Washington, transferiu para o proximo mez de maio, o seu regresso aos Estados Unidos.

Archivos Brasileiros de Medicina

Seguindo a rota de seu programma, delineado por occasião da publicação do primeiro numero, esta esplendida revista scientifica acaba de editar mais um volume, que vem pleno de copioso material e originaes contribuições.

Com o apparecimento deste numero, entram os "Archivos" no seu oitavo anno de existencia, prestando assim ás letras medicas nacionaes um inestimavel serviço e elevando no estrangeiro o grão da cultura medica brasileira.

O presente volume, que é dedicado á Neurologia, Psychiatria e Medicina Legal, encerra o seguinte summario:

Neurologia — Estados vagotonicos grippaes, pelo professor dr. Antonio Austregesilo.

Psychiatria — Concepção physico-chimica da crise epileptica, Doutrina original da agglutinação dos colloides, pelo dr. Gustavo Riedel; A proposito da prova de Demoor, pelo dr. Plinio Olinto; Coexistencia da lepra e de perturbações mentaes, pelo dr. Waldemar de Almeida; Um caso de syphilis cerebral, pelo dr. Faustino Esposel.

Medicina legal — Acção do medico legista e do delegado policial nas inspecções de locaes, pelo dr. Miguel Salles; Envenenamento intencional, pelo dr. Guilherme Rocha; Acção da policia nas exhibições publicas perigosas para os artistas: questões medico-legaes correlatas, pelo dr. Antenor Costa; Envenenamento pela estrychnina, pelo dr. Gastão Guimarães; Hydrargirismo agudo e seu tratamento, pelo dr. Alberto Farani.

Bibliographia — M. Lewandowsky, Neurologia pratica, traducção do professor Carlos Wallan — Professor A. Austregesilo, A cusa dos nervosos — Psychologia morbida na obra de Machado de Assis, pelo dr. Luiz Ribeiro do Valle — O diagnostico, as remissões e o tratamento dos doentes precoces, pelo dr. Waldemar de Almeida — Psychastenia e nervosismo, Estudos sobre os neurasthenicos, pelo professor dr. Henrique Roxo.

Publicações recebidas.

SOCIEDADE BRASILEIRA DE NEUROLOGIA, PSYCHIATRIA E MEDICINA LEGAL

Esta associação scientifica realiza amanhã, ás 10 1|2 horas, no salão nobre do Hospital Nacional de Alienados, a sua segunda sessão ordinaria, sob a presidencia do professor Juliano Moreira.

Ordem do dia: — Synreflexia na tabes dorsualis. Um caso de psychose tabida pelos drs. Ulysses Vianna e Floriano de Azevedo; Dois casos clinicos pelo dr. Pedro Pernambuco; Necrologio do professor Carlos Wallau pelo dr. Weldemar de Almeida.

O novo "leader" dos radicaes argentinos

Buenos Aires, 10 (A. A.) — Os parlamentares radicaes elegeram para leader do grupo o deputado Victor Molina.

Uma quadrilha de malandros perturba o socego da avenida Henrique Valladares

Demos uma queixa, que, nos foi transmittida por carta, contra os moradores da casa n. 11 da avenida Henrique Valladares.

Fomos procurados por uma das pessôas alli residentes, que nos declarou não ser procedente a denuncia, pois ali habitam medicos, advogados, officiaes do exercito, gente incapaz de se divertir com semelhantes molecagens.

Os moradores da casa n. 11, da referida avenida são pessôas conceituadas e não malandros, como diz a queixa.

Deve, portanto, haver equivoco. As pilherias de máo gosto contra a vizinhança não devem partir da casa n. 11.

Registramos a declaração.

COM OS CORREIOS

Dos logares denominados Curicia, Abaeté, Vargem Pequena e Vargem Grande, recebemos esta estranha communicação: a correspondencia postal não é entregue diariamente, como deveria ser, e isto porque os encarregados do serviço a entregam a tropeiros e carroceiros para, por favor, a conduzirem a destino.

—:— De Angostura, Estado de Minas, foi ha dias remettido um registrado para o tenente Pereira Junior, empregado na Drogaria Bastos, á rua Sete de Setembro n. 90.

Procurado á rua Conde de Bomfim n. 654, ahi não foi encontrado, por ter transferido sua residencia.

O registrado foi então recambiado para o Correio, onde, apezar de procurado com insistencia, não lhe dão noticias do mesmo.

•SPORTS•

TURF

JOCKEY-CLUB

No proximo sabbado, serão encerradas as inscripções para a corrida do dia 21 do corrente, achando-se o projecto affixado na secretaria da veterana sociedade, para o conhecimento do interessados.

DERBY-CLUB

Da directoria desta sociedade recebemos os annuarios, das estações sportivas de 1891 a 1895, organizados pelo 1º secretario sr. Manoel Valladão.

—:— No proximo domingo esta sociedade inaugurará alguns melhoramentos no seu hippodromo, dos quaes daremos no proximo sabbado algumas notas.

* * *

O "GRANDE PREMIO INAUGURAL"

A grande prova que será disputada no domingo proximo no hippodromo do "Itamaraty" foi creada em 1913, e deixando de se realizar, sómente em 1915 e tendo sido seus vencedores:

1913 — 1.750 metros — 3:000$.

Selene, 3 annos, Inglaterra, por Lally e Remise, do dr. Peixoto de Castro Junior, P. Zabala.

Em 2º, Hebréa, (João Coutinho); 3º, Simonian (Marcellino).

Tempo, 117".

1914 — 1.750 metros — 4:000$.

Ornatus, 4 annos, Inglaterra, por Nabot e Oria, do dr. Alfredo Novis, P. Zabala.

Em 2º, Biguá (A. Olmos); 3º, Vermouth (D. Vaz); 4º, Amazon (F. Gallardo).

Tempo, 112 4|5".

1916 — 1.750 metros — 4:000$.

Sultão, 4 annos, Inglaterra, por Count Schomberg e Penetrate, do coronel Antonio A. Araujo, E. Le Mener.

Em 2º, Calepino (D. Ferreira); 3º, Argentino (L. Araya); 4º, Ornatus (M. Michaels).

Tempo, 115 3|5".

1917 — 1.750 metros — 4:000$.

Pégaso, 4 annos, Inglaterra, por Myram e Frigid, do sr. Felix S. Serantes, E. Rodrigues.

Em 2º Sultão (E. Le Mener); 3º, Insignia (D. Suarez); 4º, Battery (J. Coutinho); 5º, Calepino (R. Cruz); 6º, Helios (D. Ferreira); 7º, Energica (A. Vaz).

Tempo, 114 3|5".

* * *

DIVERSAS NOTICIAS

Chegaram de São Paulo os animaes Cachopa e Ariana do "turfman" Antenor de Lara Campos.

M. Figueirôa.

—:— E' bem provavel que Lery tenha a monta de P. Zabala na corrida de domingo, visto o jockey E. Rodrigues ter que ir montar Cachopa.

—:— Chegou de S. Paulo o nacional Delphim, pensionista do Stud M. Figueira.

—:— Por não ter sido vendido em S. Paulo, regressou o cavallo Fidalgo.

* * *

FOOTBALL

A PROPOSITO DO RECENTE ENCONTRO ENTRE OS CAMPEÕES DE S. PAULO E DO RIO

Uma campanha perniciosa que é preciso acabar

Alguns dos jornaes de São Paulo, proseguindo na sua ingloria tarefa de diminuir até o achincalhamento, os creditos sportivos do Rio de Janeiro, porfiam em reduzir á expressão mais simples o gesto de um dos jogadores do Fluminense ao confessar falta que passou despercebida ao juiz e em erguer o Paulistano, pela sua victoria, consagrando-o o campeão da Republica dos Estados Unidos do Brasil.

Em que os paulistas, orgulhosos da conquista, busquem levantar o seu club, mesmo com certo exaggego, nada ha a condemnar. Se o Fluminense houvesse sido vencedor, os cariocas tambem poderiam alargar demasiado o seu jubilo. Mas o carioca e o paulista, considerados como particula popular, têm direito a expansões que á imprensa não são permittidas.

Com que fim esses orgãos de publicidade da visinha capital amesquinham o football carioca? Qual o beneficio que isto lhes traz?

Ao contrario; com o ser disparatada essa campanha que só concorre para deslustrar os vencedores de gente tão maltratada em seu valor athletico, ella ainda vem produzir um mal, cujas consequencias nefastas são difficeis de calcular na extensão a que chegarão forçosamente um dia. Sim; dia virá em que os odios sportivos entre paulistas e cariocas redundarão nas scenas mais condemnaveis nos campos de luta e tornarão impossivel, a bem da ordem publica e do sport, o proseguimento de jogos entre os quadros das duas cidades.

Será este o desideratum dessa parte da imprensa paulista?

Ainda agora, quando o Fluminense leva a effeito com o seu antigo parceiro de pugnas uma prova admiravel, em que ficou constatada a excellencia da technica desenvolvida pelos vencidos a par dos recursos admiraveis dos footballers vencedores, chronistas nossos patricios chegam á insensatez quasi louca do debique aos campeões do Rio pelo facto de não terem conseguido bater os seus emulos de São Paulo.

O dilemma nos parece claro: ou os paulistas não enfrentam adversarios dignos, e, por conseguinte, as suas victorias não podem ser contadas por absolutamente carecerem de merito; ou os cariocas valem como valem, e os jornalistas sportivos de São Paulo metteram-se de motu pensado a um proposito lastimavel e triste de terminar lutas sportivas substituindo o gesto cavalheiresco do aperto de mãos pelo de cuspir em cima dos vencidos.

Seja como fôr, é mistér pôr-se um termo a esse estado de coisas. Convém que os "sportmen" de São Paulo e os cariocas reajam energicamente contra essas pessoas que, dirigindo secções sportivas, procuram crear a sizania entre filhos de uma mesma bandeira.

Se jornaes de S. Paulo não querem emprestar valor nenhum á attitude de Sylvio Vidal; que não emprestem; paciencia! Se acham que o "full-back do Fluminense não fez mais que cumprir um dever e o cumprimento não requer premio, que o julguem; paciencia! Se pensam que a victoria do Paulistano era mathematica sob o argumento decisivo de que é mathematica a victoria de um campeão de S. Paulo sobre outro do Rio, paciencia, paciencia!

Mas, todas essas convicções para existirem não têm necessidade do rebaixamento dos jogadores do Rio.

Voltemos ás relações de perfeita amisade a cortezia de tempos atrás. Rasguemos e votemos ao desprezo chronicas em que colheradas de rancôr são atiradas no negro panellão de odio, alimentado e nascido pelo braço satanico do sr. Figueiredo, que, para desgraça do sport nacional e em detrimento do seu progresso, tomou conta da secção sportiva da edição da noite de um dos mais reputados e acreditados orgãos da imprensa brasileira.

Convém reparar bem no "prestigio" desse homem que inventou o systema de eleições com ruido mas sem barulho; que acaba de declarar que o Paulistano não jogou bem o primeiro periodo do jogo com o Fluminense por causa das condições atmosphericas, sem se recordar de que o segundo periodo não foi jogado na Russia ou na Suecia mas sob as mesmas condições atmosphericas; que declara terem os "forwards" paulistas passado com a mesma facilidade por Oswaldo, Laís Vidal e Netto declarando antes Laís uma barreira e, depois exclamando que Netto se multiplica e que para uma offensiva paulista é mesmo um defensor paulista que, depois de semelhantes incongruencias, acaba por fazer um parallelo capaz de provocar um desmaio ao proprio Kerensky, comparando a confissão de Vidal á... (mas será possivel?!) ... á confissão (sim: está escripto)... á confissão de Manso de Paiva!

Que barbaridade!

Cariocas e paulistas precisam distinguir essas reacções provocadas por determinados individuos das causas collectivas do football de S. Paulo e Rio.

Se, agora, fazemos referencia a alguns pontos de recentes commentarios do "Estadinho", publicados, hontem, pelos jornaes da tarde, sobre o encontro Paulistano-Fluminense, é no intuito de patentear ainda uma vez o grão de incompetencia sportiva, de irascibilidade, de cariocophobia a que attingiu esse rapaz tão bem recebido pelos seus collegas de imprensa do Rio e que a retribue com a escoria dos adjectivos e phrases componentes do seu repertorio.

Convém que os paulistas não deixem de fazer justiça á attitude dos cariocas por terem o *candido* Figueiredo.

Nós reconhecemos lealmente a superioridade do football de São Paulo e só temos tido a observação de que os "scores" das partidas entre os dois Estados nem sempre significam fielmente a differença de facto existente entre o poder de ambos nos terrenos do "association". Que mal ha nisto?

Nenhum. Os paulistas mesmos hão de concordar em que, a avaliar rigorosamente pela organização dos quadros do Rio, o ultimo "scratch" que esteve em S. Paulo deveria soffrer uma derrota quatro ou cinco vezes superior áquella do "team" que apanhou por oito "goals"!

Não nos desviemos mais do nosso fito principal.

Appellemos, uma vez que a temporada de 1918 está a começar, para os aficionados do Rio e de S. Paulo; para os jornalistas sportivos das duas capitaes; invoquemos a intervenção amistosa das aggremiações de classe — as Associações de Chronistas Sportivos daqui e de lá — afim de que se ponha um termo a essa rivalidade descabida, perniciosa, insensata!

Recordemo-nos, por exemplo, das lindas recepções fraternaes em que clubs cariocas e paulistas trocavam recepções com o esvoaçar de alvas pombas, alviçareiras da amizade pura, trazendo ao pescoço as côres do visitante!

Olhemos para a bella victoria que os distinctos tennistas de São Paulo, capitaneados pelo fino cavalheiro sr. Maercio Munhoz, levantaram em condições desfavoraveis; victoria brilhante que os paulistas ainda não tiveram ensejo de commemorar melhor que os jornaes cariocas!

Destruamos, emquanto é tempo, o principio do edificio da discordia entre S. Paulo e Rio, e, condemnando os respectivos constructores e mais o mestre de obras á sua insignificancia, façamos renascer sobre as suas ruinas as flores da velha e tradicional gentileza com que tratavam ao sport do Rio e de S. Paulo chronistas paulistas e cariocas.

* * *

NA METROPOLITANA

Foram eleitos os novos conselheiros

Na ultima assembléa geral da Liga Metropolitana foram eleitos para o conselho superior os srs. dr. Alvaro Zamith e dr. Alair Antunes (reeleitos) e Annibal Peixoto.

* * *

Uma nova assembléa na Liga

O presidente da Metropolitana convocou outra assembléa para sabbado proximo.

* * *

LIGA METROPOLITANA DE DESPORTOS ATHLETICOS

A assembléa da Liga, em reunião hontem effectuada, resolveu:

a) — approvar o parecer da commissão de informações contrario ao projecto do representante do S. C. Brasil, que alterava a redacção dos arts. 20, 31, 33 e 34 do Codigo de Football;

b) — approvar o parecer da commissão de informações contrario ao projecto do representante do America F. C., que alterava a redacção dos arts. 128 e 129 do Codigo de Football;

c) — considerar vago o logar do sr. Oscar Weiss, na commissão de syndicancia, elegendo em substituição o sr. Alvaro Castello Branco;

d) — manter, a titulo precario, toda a legislação que regulava o funccionamento das secções e commissões, até ser approvado o novo regulamento interno em elaboração;

e) — eleger para a commissão de contas o sr. Luiz Lebre;

f — eleger, pelo voto de seis clubs, de que trata o art. 19 dos estatutos, membros do Conselho Superior, os drs. Alvaro Zamith e Alair Antunes e o sr. Annibal Peixoto.

Commissão de exames de referees — De accordo com a relação abaixo, são convidados os candidatos ao logar de juizes officiaes a comparecerem na séde desta Liga, amanhã, sexta-feira, 12 do corrente, ás 8 horas da noite, afim de prestarem a prova escripta para o referido exame, ficando scientificados, por este aviso, que é esta a ultima chamada:

S. C. Mangueira — Pedro Santos e Maximo Martinelli.

S. Christovão A. C. — Carlos Menezes antuaria, Telmo Auler, Altair de Queiroz, João Evangelista Barcellos Filho e Paulo Araujo.

Villa Isabel F. C. — Carlos Alberto Bastos.

Cattete F. C. — Alvaro Cardoso de Mello, Ernani Silveira, Eduardo Serra Pinto, Henrique Vignal, Leopoldino Marques Madeira, Octavio Ewerton Pinto e Alfredo Dulce.

S. C. Brasil — Adolpho Nery, Luiz Torres, Armando Monteiro de Barros, Enéas Leonel de Rezende, João Augusto Affonso e Luiz Flores.

C. R. Vasco da Gama — Jayme Fernandes Guedes e Alcides Paiva.

Progresso F. C. — Romulo d'Alessandro, Antonio Martins da Fonseca, Alberto Augusto da Fonseca, Francisco Alberto da Costa, Mario Gomes e Oswaldo de Almeida.

Palmeiras A. C. — João Miranda, Astrogildo Teixeira de Carvalho, Manfredo Liberal e Antenor Soares Magalhães.

Esperança F. C. — João de Moura, Adelino Pillar e Francisco Rodrigues.

Ypiranga F. C. — Osmany Nunes Macedo, Adalberto Mello e Hamilton Rodrigues de Souza.

* * *

O Botafogo e o Fluminense treinam hoje

No campo do Botafogo Football Club, realiza-se hoje, ás 4 horas da tarde, um match-training, entre os 1.ºs teams dos clubs acima.

A commissão de sports do Fluminense Football Club, por nosso intermedio, solicita o comparecimento dos jogadores abaixo escalados, á séde do club, ás 15 e meia horas, afim de seguirem incorporados para o campo do Botafogo.

Marcos
Vidal — Netto (cap.)
Laís — Oswaldo — Fortes
Emmanuel — J. Carlos — Welfare
— Machado — Theophilo

* * *

O INICIO DO CAMPEONATO PAULISTA

As coisas não correram bem

Os jornaes de S. Paulo, a proposito do inicio do campeonato da cidade, commentam as scenas lamentaveis que se passaram no campo e entre os assistentes durante os jogos principalmente na prova entre o Palestra e o Internacional.

Os jogadores usaram de desmedida violencia, em ambos os encontros, tendo havido até lutas corporaes entre os disputantes.

O Estado de S. Paulo diz sobre o assumpto:

"O "match" mereceria maior descripção e uma critica mais severa. Mas, taes foram os factos deploraveis que se registraram no decorrer da pugna, que somos levados a tratar mais delles do que das peripecias do encontro.

O que se passou hontem, no Parque, é simplesmente vergonhoso para nós. O publico excedeu-se de mais, praticou actos indignos e revoltantes. De que club eram esses mal educados e insolentes? Do Internacional, não queremos crer, pois é uma sociedade que conta apenas oitenta socios e não tem lá muitas sympathias nas classes populares. O Palestra-Italia, sim, é que possue innumeros adeptos, que são de uma [illegible] a toda prova. Esses adeptos fazem, do "football", uma questão de nacionalidade. Para elles, não é o Palestra-Italia club sportivo, composto de rapazes descentes, da laboriosa colonia, que entra em campo; é a Italia, a heroica Italia, dos "bersaglieri" e dos alpinos, que está ali lutando, patrioticamente. Isso é irritante, e precisa acabar. Tivemos, em S. Paulo, um club inglez, o S. Paulo Athletic, que disputou o primeiro campeonato, tendo-o vencido em tres annos consecutivos. Pois bem: a colonia ingleza ia em peso ao Velodromo e assistia calmamente aos triumphos do seu "team", sem metter o patriotismo no meio, o que seria estupido, visto tratar-se, exclusivamente, de luta sportiva. Depois, convém ponderar que as "équipes" estão sujeitas a vicissitudes no campo. Todas perdem. O Paulistano tem perdido. O Corinthians, o Palmeiras, o Mackenzie, o Internacional, o Santos, tem perdido. Por que o Palestra-Italia não póde perder? Sabemos perfeitamente que a directoria do Palestra não tem culpa desses desmandos. Para bem della é que censuramos o procedimento inqualificavel dos seus apaixonados, que estão provocando a deserção dos campos. Muitas familias, temos conhecimento, não comparecem aos jogos, no dia em que se annunciam os "matches" do Palestra.

Os jogadores do primeiro, egualmente, tem necessidade de modificar os processos de jogo.

Para que tanta brutalidade? Que vale isso no "football"?

Hontem, por um bamburrio da sorte, Rodrigues, que era marcado com cautela, saiu são e salvo do campo...

Aquella briza entre Morlin e Imparato foi simplesmente estupida. O "goal-keeper" do Internacional devia proceder com mais calma. Mas os "forwards" do Palestra tambem não tinham o direito de usar de tanta brutalidade. O juiz foi energico nessa occasião: expulsou os dois do campo. Mas outros, como Caetano, mereciam a mesma pena, porque abusaram da fraqueza de Morlin, que se achava rodeado só de inimigos.

Para finalizar, pedimos á directoria da Associação que, d'ora avante, aja com mais energia. Se não for assim, será certa a derrocada do "football".

* * *

Rio Funchal F. B. Club

Escrevem-nos da secretaria desse club:

"Por motivos de força maior cuja relação occuparia largo espaço, a directoria desta prestigiosa sociedade, resolveu não concorrer este anno ao premio estabelecido pela Associação de Sports Athleticos.

São tantos os triumphos já alcançados pelo Rio Funchal que uma suspensão como esta, na actividade dos seus trabalhos não póde traduzir enfraquecimento de recursos nem desanimo, mas sim o lamentavel effeito de obstaculos que não é possivel remover dentro do limitado espaço de tempo que se proporciona para esse fim.

Todavia o Rio Funchal F. B. Club continuará os seus trabalhos normaes até que a causa de sua abstenção perante o actual concurso desappareça por completo, dando-lhe ensejo a voltar de novo á luta, em competencia, na conquista de mais louros que certamente terá que juntar a tantos outros já colhidos pelos seus incontestaveis e brilhantes esforços. — *A directoria.*"

* * *

UM TREINO

No Villa Isabel Football Club

O captain geral deste club, sr. J. Thomé, solicita por nosso intermedio o comparecimento dos jogadores abaixo, hoje, ás 4 horas da tarde no campo do Jardim Zoologico, para um rigoroso "training". Sendo esse "training", para a escolha definitiva dos "teams", pede o referido "captain" o comparecimento pontual de todos os jogadores, importando o não comparecimento, sem causa justificada na exclusão do quadro de jogadores.

São os seguintes os socios que devem comparecer:

Marcilio dos Guaranys, Euclydes Pinaud, Jobel Braga, Olivio Medeiros, Annibal Bethelem, J. Tavares, Heitor Segadas, Othon Plaisant, Joaquim Brandão, Ernest Bowers, Julio Cruvelo, Heitor de Oliveira, Carlos Conceição, Fernando Mignon, Sylvio Bronzo, Murillo dos Guaranys, Affonso Mattos, Edgard Amaral, Sotter Coutinho, Moacyr Carvalho, Arnaldo Vaz, Julio Andrade, Gaspar Rebello, Nestor Cadaval, Santos Mello e Edgard Gonçalves.

* * *

EM S. PAULO

Os jogos de domingo

Realizam-se em S. Paulo, no proximo domingo, os jogos seguintes:

Minas x Mackenzie.
Palmeiras x S. Bento.

* * *

GUERRA A' COMPANHIA TELEPHONICA

? Quereis fallar pelo telephone! Não quereis perder a paciencia, com o sempre estribilho da telephonista... está em communicação.

Comprai um telephone, por 4$000 no Bazar Parisiense, á rua da Carioca n. 5. E' esta casa a unica que vende barato. (C.2080)

—:— Faz annos hoje o joven "sportman" Theophilo Bethencourt Pereira, do 2º "team" do Fluminense Football Club. Por esse motivo, "Marinheiro", como lhe chamam todos nas rodas sportivas terá occasião de ver o quanto é querido pelos seus innumeros admiradores amigos e... "torcedoras".

Associação Central Brasileira de Cirurgiões Dentistas

Sob a presidencia do professor Guedes de Mello, reuniu-se hontem esta associação, sendo tratados assumptos varios, de caracter interno, e approvadas diversas propostas de novos socios, após a leitura e approvação da acta da sessão anterior. Por proposta do professor Guedes de Mello ficou deliberada a reunião, nesta capital, de um Congresso de Prothese Bucco-Facial, sendo escolhido o dia de dezembro proximo para a sua installação, por ser data de anniversario da associação e da morte do pranteado consocio dr. Raul da Silva Amaral, que sempre dedicou grande actividade e interesse á prothese dentaria, como salientou o professor Benjamin Gonzaga. Ainda sobre a reunião do referido congresso, falaram os professores Raguzino Barcellos, Benjamin Gonzaga e Henrique Carpenter e dr. Xenophonte de Abreu. Para a organização do regulamento do congresso de prothese foi nomeado o professor Frederico Eyer. Na ordem do dia, o professor Guedes de Mello passou a presidencia ao professor Raguzino Barcellos e expôz aos seus pares o seu novo methodo de confecção de corôas metallicas, mostrando as vantagens que o mesmo offerece sobre o methodo Peeso, illustrando a sua conferencia com modelos de corôas de ouro nas diversas phases da sua construcção.

O professor Guedes de Mello provou á assembléa a efficacia do seu methodo, quer nos casos de bateria de dentes muito unidos, quer nos casos de grande devastação da raiz, a qual póde ser aproveitada com grandes vantagens, sem receio de irritação do ligamento alveolo-dentario. O methodo do professor Guedes de Mello foi inspirado na necessidade de se defender o ligamento circular na collocação desses apparelhos de substituição dos dentes.

Ao terminar a sua demonstração, foi o professor Guedes muito abraçado pelos seus collegas e convidado, pelo dr. Raguzino Barcellos a assumir a presidencia.

A sessão terminou ás 10 horas da noite. Estiveram presentes os professores Guedes de Mello, Frederico Eyer, Raguzino Barcellos, Henrique Carpenter, Benjamin Gonzaga, dr. Xenophonte de Abreu, Ubaldino do Amaral, M. Barbosa Pinho, Orestes de Castro, Antenor Lopes Ribeiro, Francisco de Miranda e Pedro Dias de Carvalho.

ESCOLA TACTICA E DE TIRO DE GUERRA NACIONAL

Turmas de officiaes-alumnos escalados para os exercicios no 52º batalhão de jogadores, hoje, 11 do corrente:

3ª turma, ás 7 horas da manhã — Matriculas de ns. 4, 5, 117, 6, 12, 13, 16, 18, 20, 22, 26, 30, 43, 54, 56, 61, 60, 76 e 98.

4ª turma, ás 8 horas da manhã — Matriculas 84, 85, 86, 88, 93, 99, 101, 107, 111, 120, 121, 126, 131, 132, 138, 143, 144, 139, 73 e 122.

FORMULA:
CREOSOTO DE FAIA
IODO
Hypophosphito de SODIO
Hypophosphito de CALCIO
— GLYCERINA —
Fartos elementos para a Hygiene dos Pulmões e ROBUSTEZ
A VIDA EM VIDROS
Rhum Creosotado
— DE —
Ernesto Souza
BRONCHITE
Rouquidão, Asthma, Tuberculose pulmonar.
GRANDE TONICO
Abre o appetite e produz a força muscular
Granado & C.-1º de Março 14
(C. 621)

NOTAS RELIGIOSAS

LAUS PERENNE — Na matriz de Sant'Anna far-se-á hoje, de accordo com as instrucções emanadas da Vigararia Geral do Arcebispado, a exposição do Santissimo Sacramento, "pro pace", depois da missa, encerrando-se, ás 5 1|2 horas da tarde, com benção e canticos sacros.

VIGARARIA GERAL DO ARCEBISPADO — Hoje, o revmo monsenhor Antonio Alves Ferreira dos Santos, vigario geral, não dará audiencia na Vigararia Geral do Arcebispado.

Monsenhor Antonio Alves Ferreira dos Santos, vigario geral, dá audiencia todos os dias, excepto ás quintas-feiras, do meio-dia ás 2 horas, na Vigararia Geral do Arcebispado, na Cathedral Metropolitana.

AS AULAS DE CATHECISMO DE HOJE — Cathedral Metropolitana, ás 3 1|2 horas; na matriz de Santo Antonio, ás 3 1|2 horas; na matriz do Sagrado Coração de Jesus, ás 2 horas; na matriz de S. Francisco Xavier, ás 3 1|2 horas; na matriz do Engenho de Dentro, ás 7 horas; na matriz de S. Christovão, ás 3 horas; na matriz da Gloria, ás 3 horas; na matriz de Santa Rita, ás 3 1|2 horas; e no Curato do Bangu', ás 4 horas.

CAPELLA DE S. SEBASTIÃO, EM BENTO RIBEIRO — A administração da Irmandade de S. Sebastião previne aos catholicos que os actos religiosos nesta capella são celebrados pelo vigario de Irajá, Januario Tomei, obdecendo ao seguinte horario permanente:

Domingos e dias santos, missas, ás 7 horas, achando-se porém, nestes dias, o respectivo vigario, á disposição dos fieis, das 6 1|2 em diante, para a celebração de outro qualquer acto.

Communhão reparadora, nos primeiros domingos, depois das primeiras sextas-feiras.

Ladainhas e terços, quando rezolvido pelo vigario.

Aulas de cathecismo, ás quintas e sextas-feiras, ás 4 horas, pelos padres Januario Tomei e Miguel Mochon.

Fóra deste horario só serão realizados actos nesta capella, com prévio convite ao respectivo vigario.

Realiza-se no dia 14, ás 4 horas, a sessão ordinaria desta administração, devendo ser apresentado e demittido o balanço da thezouraria correspondente ao trimestre findo, bem como tratar-se de interesses urgentes.

DIVERSAS — Haverá, no proximo domingo, na Cathedral Metropolitana, como de costume, missa solenne, ás 10 1|2 horas.

Essa missa será celebrada ás 8 horas, e ás 8 1|2 será rezada a missa do curato.

—:— Hoje, ás 9 1|2 horas, no curato de Santa Thereza, haverá reunião mensal da Associação de Nossa Senhora de Lourdes, presidida pelo revdmo. cura, padre Pedro Massa.

—:— Hoje, ás 7 horas, na capella de S. José, sita á rua Jardim Botanico, terão inicio as novenas, que antecederão á festa em honra do glorioso padroeiro, que terá logar no dia 21 do corrente. Officiará o revdmo. capella padre Antonio de Araujo Ferreira da Silva. As cerimonias da novena, terminarão com benção do Santissimo Sacramento.

—:— Reunir-se-á no dia 12 do corrente, na matriz de S. Christovão, a Associação das Damas de Caridade, que será presidida pelo revdmo. vigario.

—:— O nuncio apostolico, d. Jacintho Angelo Scapardini, dá audiencia todos os dias uteis, das 9 ao meio-dia, e das 2 ás 4 horas, na Nunciatura, á praia de Botafogo n. 21.

—:— Haverá hoje, nos templos abaixo, o piedoso acto da "Via-Sacra": na matriz de N. S. das Dôres da Salette, ás 6 3|4; na egreja do convento de Santo Antonio, ás 4 1|2 horas; no Santuario do Santo Sepulchro, ás 3 horas; na capella do Hospital de S. F. de Paula, ás 4 horas.

AS MISSAS DE HOJE — Na Cathedral Metropolitana, ás 8 1|2 horas; no Mosteiro de S. Bento, ás 6 e 7 horas; na matriz de Santa Rita, ás 8 horas; no santuario do Meyer, ás 7 horas, e na capella do Hospital de S. Francisco de Paula, ás 6 horas.

AS REUNIÕES DE HOJE — Da Confraria de S. Vicente de Paulo, ás 7 horas; da matriz de Santa Rita e no Santuario do Meyer ás 8 horas; ás 7 horas, na matriz de S. Christovão, e na egreja do Parto: ás 7 horas, na Confraria de N. S. de Lourdes.

EXPEDIENTE DA SECRETARIA DO ARCEBISPADO — Despachos de hontem:

Passaram-se provisões aos revdmos. padres Francisco Solano de Faria e Isidro Dias, por um anno, prorogando se por egual tempo os avulsos ns. 1 e 2, até 19 de maio do corrente anno.

Concedeu-se licença para celebrar ao revdmo. padre Christino Alberto Muller.

José Pereira Palma e Altina da Conceição — Como pedem.

Padre frei Francisco Stiener — Como pede.

Roberto de Saldanha Rami Wrigat e Nathalina Ferreira Fontes; Guido Cavalier e Laura Santoro; João Antonio da Costa Carvalho e Hilda Cardoso — Como pedem.

Passaram-se provisões para se casarem aos srs.: Robens Marques Perdigão e Alice Martins de Andrade, em Nictheroy, e Pedro Vieira Gonçalves e Maria da Conceição Meirelles, em Campinas.

Albino Pereira Machado e Maria Alvarez Garcia — Apresentem attestado do revdmo parocho.

Estudantes peruanos em La Paz

La Paz, 10 — (A. A.) — O ministro do Perú' apresentou ao presidente da Republica os delegados dos estudantes peruanos, que se encontram nesta capital.

COM A PREFEITURA DE NICTHEROY

Escrevem-nos:

"Um assignante de vossa conceituadissima folha pede agasalho para as seguintes linhas:

A Prefeitura de Nictheroy mandou reparar, da melhor maneira, dois trechos da rua da Acclamação, collocando meios-fios e sargetas para o escoamento das aguas; fel-o nas extremidades da referida rua, isto é, nas quadras das ruas Mem de Sá e Gavião Peixoto e Vera Cruz e Praia, de maneira que as quadras que ficam entre Gavião Peixoto e Vera Cruz ficaram encravadas, sem escoamento para as aguas, porque os meios-fios nem têm as sargetas respectivas. Facil é de avaliar-se o resultado de semelhante serviço: as aguas das chuvas e as de serventia empaturrar-se-ão, com grave damno da saude dos moradores, pelo consequente lamaçal, e dá ahi mosquitos, febres, etc., etc.

Se o dr. prefeito, com a sua proverbial actividade e attento ás justas reclamações, se dignasse dar um passeio por aquellas paragens, verificaria, de visu, a veracidade do exposto, cuja providencia é de facilima execução."

OS ESTADOS UNIDOS VÃO FAZER UM EMPRESTIMO AO URUGUAY

Montevidéo, 10 — (A. A.) — O ministro da Fazenda espera a resposta dos Estados Unidos sobre o credito de 20.000.000, garantido pelo governo daquelle paiz, na fórma da proposta feita pelo Banco da Republica, afim de enviar uma mensagem ao Parlamento sobre esse assumpto.

Fallecimento de um jornalista peruano

Lima, 10 — (A. A.) — Falleceu aqui o conhecido jornalista sr. Rodrigo Herrera Sanjuanand.

OS NAVIOS HESPANHÓES E O TRANSPORTE DE CARGAS PARA MONTEVIDÉO

Montevidéo, 10 — (A. A.) — "La Razon" annuncia que o ministerio das Relações Exteriores recebeu telegramma do ministro do Uruguay, em Madrid, desautorizando a versão que aqui circulou, de que os navios hespanhóes negavam-se a receber cargas para Montevidéo. Accrescenta que o vapor "Infanta Isabel" carregou, sem inconvenientes, mercadorias destinadas ao Uruguay, e que o governo hespanhol prometteu conceder ainda maiores facilidades aos carregadores que fizerem embarques com destino ao Uruguay. Diz tambem o mesmo ministro, que além disso está garantido o intercambio normal, adeantando que as negociações sobre a exportação dos azeites, que lhe foi especialmente recommendada pela nossa chancellaria, têm muitas probabilidades de inteiro exito.

CENTRAL DO BRASIL

Requerimentos despachados pelo director:

José Caravelli — Indeferido; João de Medeiros Silva — Legalise o sello; Alvaro Francisco de Almeida — Certifique-se o que constar; Crezonio Rodrigues de Andrade — Concedo 30 dias, com o ordenado; José Cloriano — Concedo 30 dias, com abono integral da diaria, á vista das informações; Eustaquio da Costa Bittencourt e Antonio de Figueiredo — Concedo 30 dias, com o abono integral da diaria; Antonio Gomes, Antonio Fortunato, Antonio Borba, Euclydes Geraldo Barreto e João Tavares Laranjeira — Concedo 30 dias, com 2|3 da diaria; Antonio Teixeira Guimarães, Joaquim Gomes de Oliveira e Francisco Mendes 2º — Concedo 60 dias, com 2|3 da diaria; Artemiro Candido de Mello — Submetta-se opportunamente a concurso; Francisco Pinto Ferreira Morado e Norberto José Corrêa — Deferidos, de accordo com as informações; Augusto Alves Bittencourt, Alberto Barbosa Leite, Domingos Urbano Rothier Duarte, Francisco de Paula Xavier, José Luiz Osorio Filho, José Luiz Espirito Santo e Osias Rodrigues de Mattos — Deferidos, á vista das informações; dr. Alcides Pinheiro Marques Carneiro — Deferido. Lavre-se termo; Albino de Santa Rosa Junior e Arthur Augusto Fernandes — Deferidos; Oliveira Leite & C. — Certifique-se de accordo com a copia junta; Francisco Martins Corrêa, João Pedro Pesseyra e Luiz de Oliveira Pimentel — Certique-se o que constar; Zeferino Alves Pereira — Abonem os dias de accordo com o regulamento; Zacarias Antonio de Azevedo — Abonem-se os dias de accordo com a informação; Ulysses de Oliveira — Restitua-se a importancia de 47$700, devendo o requerente, quanto ao imposto a maior cobrado, dirigir-se á Mesa de Rendas do Estado do Rio; Ulysses de Oliveira — Restitua-se a importancia de 300 réis, devendo o reclamante, quanto ao imposto, dirigir-se á Mesa de Rendas do Estado do Rio; Silva Assumpção & C. — Dirijam-se á Secretaria das Finanças do Estado de Minas Geraes; Pedro Pacheco de Carvalho — Pague-se a quantia de 315$, por conta dos empregados indicados no parecer supra; Pedro Rodrigues de Barros — Já tendo sido dispensado do serviço desta Estrada, archive-se; Mc. Millen & Holland — Provem o allegado; Moysés Kaseff — Restituase; Luiz Friche — Satisfaça a exigencia da Contabilidade; Luiz Apelan & C. — Dê-se a certidão de accordo com a copia do despacho; José Francisco Gomes — Sim, mediante recibo; Candido da Costa Gonçalves — Aguarde verba; Joaquim Rezende — Como pede; Julio Monsores Filho — Aguarde o respectivo concurso; Jorge Nelson de Azevedo — Aceito o fiador; Sebastião José dos Santos e Francisco Bernardo da Cruz — Mantenho os despachos anteriores.

2ª divisão:

Frederico Rodrigues de Carvalho — Mantenho o despacho anterior; Antonio José Ursulino de Sá — Indeferido; Octacilio Cunha — Deferido.

SERA' VERDADE?

Escrevem-nos de Matto Grosso pedindo chamemos a attenção do ministro da Guerra para o seguinte facto: as forças que se acham aquartelladas no Forte de Coimbra não dispõem nem de medicos, nem de pharmaceuticos, passando por esse motivo pelos mais duros soffrimentos, quando acaso adoece alguem.

O unico que ali exerce a medicina é um individuo por nome Alfredo, antigo excluido militar, que cumpre sentença por crime de morte.

Entretanto, ao que nos informam, em Corumbá acham-se tres medicos e quatro pharmaceuticos.

SEMPRE OS CORREIOS

Escreve-nos de Sant'Anna do Deserto o sr. João Polycarpo de Almeida, expondo o seguinte facto: a 6 de março findo o sr. João Teixeira da Cruz, residente, á rua General Caldwell, n. 120, nesta cidade, enviou-lhe um registrado, sob n. 950, com a importancia de 148$000.

Esse registrado nunca lhe chegou ás mãos.

Pede-nos o sr. João Almeida chamemos a attenção do director dos Correios.

Um aviador boliviano victima de um desastre

La Paz, 10 — (A. A.) — Quando realizava um vôo de ensaio, deu uma quéda com o seu apparelho o aviador sr. Chumiento, cujo estado é considerado gravissimo.

TERRA & MAR

EXERCITO

Teve permissão para vir a esta capital o 2º tenente José Pinheiro Bezerra de Menezes, que se acha no Ceará.

—:— O commandante do 9º batalhão de infantaria consultou ao ministro da Guerra, se, em vista do art. 10º, paragrapho unico, do regulamento approvado por decreto n. 12.790, de 2 de janeiro de 1918, e, tambem attendendo a que a incorporação official foi prorogada de 1º para 31 de março ultimo, os sorteados já incluidos como effectos continuam a perceber a etapa ou têm tambem direito ao soldo. Em solução, declarou o ministro que o abono de soldo aos sorteados deve começar da data da incorporação (1º de abril), á vista da transferencia que foi determinada.

—:— Sob a presidencia do capitão Raul Emilio Pereira da Silva, reune-se no dia 16 do corrente o conselho de guerra a que responde o soldado Antonio José de Oliveira.

—:— Foi mandado recolher ao Hospital Central do Exercito o sentenciado Antonio Manoel, que tendo sido julgado incapaz por debilidade mental, foi posteriormente condemnado a 6 mezes de prisão por crime de deserção.

* * *

MARINHA

Tornando-se frequente o uso da transmissão de signaes pela radiotelegraphia em detrimento da pratica do Codigo de Signaes e apparelho Scott, o chefe do estado-maior da Armada recommendou aos commandantes das divisões de flotilhas e navios soltos para que mandem reduzir ao indispensavel ou muito urgente o uso da radiotelegraphia nas communicações entre navios, fazendo mais geral o emprego quer do regimento de bandeiras, quer dos signaes pelo apparelho Scott.

—:— O 2º tenente machinista Paulo Fernando Machado passa do cruzador auxiliar "Belmonte" para o contra torpedeiro "Sergipe".

NORTE E SUL

RIO GRANDE DO NORTE

Natal, 10 (A. A.) — Foi creada a comarca de Macahyba, sendo nomeado juiz de direito o dr. Virgilio Dantas.

— Seguiu hontem para [illegible] o transformista [illegible] Fatima [illegible], que aqui teve [illegible] acolhida.

CEARA'

Fortaleza, 10 (A. A.) — Foram iniciados os trabalhos do prolongamento do ramal de Soure.

Capital Federal

Resumo dos premios da loteria da Capital Federal extrahida em 10 de abril de 1918

PREMIOS DE 20:000$ A 1:000$ V. em Minas Geraes.

59474	20:000$000
24120	10:000$000
32300	[illegible]
32515	[illegible]
2117	[illegible]
12980	[illegible]
41289	[illegible]

PREMIOS DE 200$000

32100	20030	27421	51575	6176
20035	55131	22220	11147	54790

PREMIOS DE 100$000

2067	9088	25822	9435	21473
34390	42108	14123	35023	28870
13773	27477	56133	8176	39810
5580	12804	50482	2715	20440
1531	28406	6476	29173	39451
54195	12140	31264	59400	1161
43323	44098	9465	51056	27469
48213	12540	52364	44283	27459

APPROXIMAÇÕES

50473 a 50475 ... 200$000
24119 a 24121 ... 100$000

DEZENAS

50471 a 50480 ... 30$000
24121 a 24130 ... 10$000

CENTENAS

59401 a 59500 ... 10$000
22101 a 22200 ... 10$000

Todos os numeros terminados em 9474 tem 20$, em 474 tem 20$, em 74 tem 4$ e em 4 tem 2$, exceptuando-se os terminados em 74.

O fiscal do governo da União — *Manoel Losme Pinto*.
O director assistente — Dr. [illegible] *Olynth*[illegible] — O escrivão — [illegible]

PUBLICAÇÕES A PEDIDO

CURA DA HYDROCELE

sem operação cortante, sem dor, nem ferro. Dr. Leonidio Ribeiro, rua Constituição, 13, 1 de 2, telephone, 2286, Villa. (A 23522)

ALIMENTAÇÃO RACIONAL

Um abacate com assucar e uma dose de "Triphol" constituem uma saborosa e farta refeição fornecendo 120 calorias ou sejam o valor de litros de leite, 16 ovos ou 450 grammas de carne.

E', pois uma refeição muito nutritiva, tonica, de integral assimilação, leve e barata. E' ideal. O "Triphol" tem acção extraordinaria acção, grande successo. Custa 3$500 o frasco, que dá para um mez de uso. Vidro 3$500, nas Drogarias Rodolpho Hess & C., J. Pacheco e E. Leggey & C. (C. 1245)

DECLARAÇÕES

Dr. Camillo Fonseca, A. Moreira Machado e Olympio Chaves, mudaram o consultorio para a rua dos Ourives n. 32. (A 23204)

E. F. C. B.

O Guarda Chave de 2ª classe, Manoel Anselmo, de hoje em deante ficará se chamando Manoel Anselmo Pereira. (A 23608)

CAIXA FUNERARIA 1º DE MAIO DOS OPERARIOS DO ARSENAL DE MARINHA

— ASSEMBLE'A GERAL — — ORDINARIA —

De ordem do Sr. Presidente, convido os associados quites á reunirem-se em Assembléa Geral Ordinaria no dia 11 do corrente, ás 16 1|2 horas, á rua da Quitanda n. 196.

Ordem do dia: Leitura do Relatorio e eleição da Commissão de Contas.

Secretaria, 9 de Abril de 1918 — *F. C. Linhares*, 1º Secretario. (A. 23.525)

CONGRESSO BENEFICENTE DR. THEODORICO DE DE SOUZA

SECRETARIA: RUA CORONEL FIGUEIRA DE MELLO 393

Assembléa odinaria, á 12 do corrente, ás 19 horas, para leitura do relatorio, balanço geral e eleição da commissão fiscal. — *Manoel Ferreira Domingues*, 1º secretario. (A 22870)

VENERAVEL ORDEM TERCEIRA DOS MINIMOS DE S. FRANCISCO DE PAULA

CHARITAS

Festa do Glorioso Patriarcha São Francisco de Paula

A Mesa Administrativa desta Veneravel Ordem faz celebrar com muito esplendor em sua Egreja no domingo 14 do corrente a festa do glorioso Patriarcha São Francisco de Paula. A's 11 horas entrará a missa solenne, sendo officiante o Rev. Irmão Pro-Commissario da Ordem Exm. Monsenhor José Francisco de Moura Guimarães, acolytado por distinctos sacerdotes, pregando ao Evangelho o eloquente orador sacro Conego Dr. Benedicto Marinho de Oliveira. A's 18 horas, a Administração da Ordem procederá ao sorteio de esmolas entre Irmãs Viuvas, pobres e em seguida assistirá ao "Momento" por alma dos Irmãos bemfeitores.

A's 19 horas terá entrada o solenne Te-Deum, fazendo-se ouvir na tribuna Sagrada o apreciado orador sacro Rev. Padre Henrique de Magalhães. A orchestra da Schola Cantorum "Santa Rita" executará bem organizado programma, sob a regencia do seu director Revm. Padre Antonio Romualdo da Silva.

Em nome do Carissimo Irmão Corrector, convido todos os Irmãos desta Veneravel Ordem e fieis devotos para assistirem a esta festividade.

Secretaria, 10 de Abril de 1918 — *Cesar Rabello*, Secretario. (C. 22.23)

ASSOCIAÇÃO B. A' MEMORIA DO MARECHAL BITTENCOURT

SECRETARIA: RUA LUIZ DE CAMOES, 36

Expediente das 15 ás 17 horas. Hoje, ás 19 horas, sessão do conselho administrativo. — O 1º secretario — *Alfredo Rodrigues de Almeida*. (A 24[illegible])

COOPERATIVA DE C. DOS O. DO ARSENAL DE GUERRA DO RIO DE JANEIRO

3.ª CONVOCAÇÃO

Sabbado, 13 do corrente, ás [illegible] horas, terá logar a assembléa geral ordinaria, para leitura do relatorio, apresentação de contas e eleição da nova directoria, á rua Bella de S. João n. 185, sobrado.

Pede-se o comparecimento de todos os associados. Haverá sessão com qualquer numero.

Convido, em nome da directoria as sociedades cooperativas a darnos o prazer de virem assistir a nossa assembléa. — *Antonio* [illegible] *Nazareth*, secretario. (A [illegible])

MUTILADO

CAIXA ECONOMICA DO RIO DE JANEIRO

Convida-se aos srs. Mutuarios a virem receber os saldos da venda de penhores, constantes da relação abaixo, effectuada em leilões de 4, 5, 9, 10, 12, 16, 17, e 24 de abril de 1913.

Estes saldos, recolhidos á Caixa Economica, estão á disposição dos mutuarios desde o anno de 1913, de conformidade com os decretos 2692, de 14 de novembro de 1860 e 11820 de 15 de dezembro de 1915, prescrevendo em favor deste Estabelecimento, no corrente mez, se não forem reclamados antes das seguintes datas:

Da CASA SIMON ETTINGER — cautelas de ns. 571, 6738, 6961, 7044, 7176 — do dia 4 de abril.

Da CASA E. SAMUEL HOFFMANN & C., — cautelas de ns. 52603, 53234, 53318, 53378, 53382, 53411, 54176, 53887, 53944, 53960, 54145, 54434, 54446, — do dia 8 de abril.

Da CASA GUIMARAES & SANSEVERINO — cautelas de ns. 53827, 54370, 54478, 54486, 54557, 54965, 54992, 55209, 55308, — do dia 9 de abril.

Da CASA ROCHA & FARRULLA — cautelas de ns. 41759, 41817, 61404, 70486, 70519, 80819 — do dia 10 de abril.

Da Casa JOSE' CAHEN — cautelas de ns. 52360, 52505, 53459, 53558, 53575, 53736 — do dia 12 de abril.

Da CASA VEUVE LOUIS LEIB & C. — cautelas de ns. 69304, 70486, 70519, 80819 — do dia 16 de abril.

Da CASA L. GONTHIER & C. — cautelas de ns. 48750, 65465, 69301, 70486, 50519, 80819 — do dia 24 de abril.

Cautelas da Caixa Economica — Secção — Monte de Soccorro — ns. 5079, 5392, 6131, 6189, 7568, 11734, 12000, 14199, 14358, 14381, 14566, 14682, 14720, 14746, 14841, 14848, 14911, 14921, 14949, 15099, 15157, 15180, 15201, 15227, 15282, 15403, 15430, 15480, 15538, 15719, 15721, 15753, 15922, 16106, 16138, 16205, 16289, 16368, 16410, 16468, 16651, 16578, 16632, 16639, 16651, 16690, 16819, 16836, 16863, 16954, 17056, 17191, 17500, 17534, 17729, 17937, 18017, 18059, 18083, 18145, 18377, 18378, 18518, 18533, 18537, 18568, 18603, 17294, 18646, 18686, 18833, 18867, 18981, 19115, 19275, 19352, 19589, 19978, 20080, 21168, 20176, 20220, 20384, 20638, 20641, 20655, 21102, 21123, 21195, 21329, — do dia 17 de abril.

Rio de Janeiro, 3 de abril de 1918. — O gerente *Dr. Horacio Ribeiro da Silva.* (C. 2048)

CENTRO DOS PROPRIETARIOS DE VEHICULOS

Rua Barão de S. Felix n. 16

(2ª CONVOCAÇÃO)

De ordem do sr. presidente, convido os srs. socios quites a reunirem-se em assembléa geral, no dia 11 do corrente, ás 7 horas da noite, para discutirem o parecer da commissão de contas e "assumptos de grande interesse da classe."

Secretaria, 9 de abril de 1918. — *M. de Brito*, 1.º secretario. (A 23773)

CENTRO POLITICO E DE MELHORAMENTOS DE ANCHIETA E RICARDO DE ALBUQUERQUE

São convidados todos os socios, deste centro, para a assembléa geral, a realizar-se, no dia 14 do corrente, ás 13 horas, afim de serem approvados os estatutos e eleita a sua primeira directoria.

Rio, 8 de abril de 1918. — *A commissão.* (A 24039)

ESTADO DO RIO DE JANEIRO

IRMANDADE DO SS. SACRAMENTO DA CIDADE DE PIRAHY.

O Provedor desta Irmandade, abaixo assignado, de accôrdo com os demais membros do Directorio, convoca os membros do Conselho da mesma Irmandade e todas as pessoas que della forem Irmãos, para no dia 22 do corrente, ás 12 horas, no respectivo consistorio, afim de deliberarem sobre uma proposta que lhes será presente e visa a reforma do seu compromisso.

Pirahy, 8 de abril de 1918. — O provedor, *João Baptista di Nola.* (A 22944)

A' PRAÇA

Alfredo da Cunha Lima declara a seus amigos e ao commercio em geral, que comprou ao sr. José Vaz a sua casa commercial, sita á rua Condessa Rio Novo n. 9, na povoação de Entre-Rios, Estado do Rio de Janeiro, livre e desembaraçada de qualquer onus.

Entre Rios, 9 de abril de 1918. — *Alfredo da Cunha Lima.* (A 23779)

OS MEDICOS DIZEM QUE O PHOSPHATO FORTIFICA OS NERVOS FRACOS

O MELHOR MODO DE USAL-O

A neurasthenia, a insomnia, a debilidade nervosa, a melancolia, a falta de equilibrio physico e mental e de resistencia, são todas devidas a um estado de depressão do systema nervoso, motivada pela perda de phosphato, e pódem sómente ser combatidas pelo fornecimento aos nervosos do necessario alimento phosphorico. Eminentes especialistas francezes e inglezes concordam que, para este fim, não ha nada como um certo phosphato alimenticio, conhecido entre os pharmaceuticos por *bitro-phosphato*. Uma tablette de 25 centigrammas de *bitro-phosphato*, tomada regularmente tres vezes por dia, produz notaveis resultados. Os nervos tornam-se firmes e fortes e o enlanguecimento physico e mental e a fraqueza desapparecem, o somno sadio e profundo restabelece-se, os olhos tornam-se brilhantes, o appetite melhora e o magro e macilento cria solida carne, algumas vezes na proporção de 2 ou 3 libras por semana. Em face destas notaveis propriedades é interessante notar que o bitro-phosphato, cujo uso custa cerca de cem réis por dia, não é uma droga: mas sim um alimento para os nervos que se convertem em tecido nervoso. Está, portanto, fóra de questão o perigo de se habituar o organismo ao uso de uma droga, além de que o seu uso não póde perturbar o mais delicado organismo, e os resultados são sempre permanentes. (C. 543)

ANNUNCIOS

Roda da Fortuna

1471 — 1254 — 4322 — 1384 — 1131 — 4839 — 1961 — 273

COLLEGIOS

COLLEGIO BAPTISTA

AMERICANO — BRASILEIRO

(Fundado em 1908)

J. W. SHEPARD, Director — S. L. WATSON, Director inter.

Internato para meninos	Internato para meninas
RUA DR. JOSE' HYGINO NS. 332 e 350 Telephone, Villa 2391 EXTERNATO MIXTO	RUA DO BISPO N. 157 Telephone, Villa 508 EXTERNATO MIXTO

A CAPITAL FEDERAL offerece as melhores vantagens educacionaes.

O COLLEGIO BAPTISTA proporciona a mais adequada instrucção.

CURSOS: — Jardim da Infancia, Primario, Preparatorio, Superior e Musica.

NOS EXAMES PUBLICOS o exito dos nossos alumnos é optimo.

CORPO DOCENTE composto de mais de vinte professores habilitadissimos.

EDIFICIOS: — Alguns novos e proprios; todos grandes e situados em CHACARAS espaçosas e rodeadas das mais lindas paizagens.

A ABERTURA DAS AULAS a 1º de março vindouro. A MATRICULA está aberta. OS LOGARES no INTERNATO estão sendo preenchidos rapidamente.

Peçam prospectos ao Director. Caixa postal 828, Rio de Janeiro ou na CASA COLOMBO, ou na CASA CRASHLEY. (C. 148)

ATHENEU

Curso de humanidades, normal e commercial, sob a direcção do antigo inspector escolar

DR. FABIO LUZ

já iniciou suas matriculas, no Boulevard São Christovão n. 46, entre a praça da Bandeira e a Ponte dos Marinheiros, mantendo um professorado de primeira ordem, com aulas nocturnas para o curso commercial. Os interessados serão attendidos das 10 horas da manhã ás 8 horas da noite. (C 200)

GYMNASIO FEDERAL

ESTABELECIMENTO DE ENSINO MILITARMENTE ORGANISADO

Cursos: — Primario, complementar, secundario e recordativo de mathematica.

RUA 24 DE MAIO, 355 — RIACHUELO. TELEPH. V. 2350. (C. 177)

GYMNASIO 28 DE SETEMBRO

Direcção militar do Dr. Liberato Bittencourt, auxiliado por jovens engenheiros e professores da Escola Militar. Curso primario, complementar, secundario e preparatorio militar. Externato e Internato com cinco refeições diarias, cozinha de 1ª ordem, a mesma do Director e respectiva familia. Boulevard 28 de Setembro ns. 260, 264 e 274, ponto de cem réis. Telephone, Villa 2.357 e 3.779. (C. 2203)

1848 — 6127

DERAM HONTEM

Antigo......	474	Pavão
Moderno ...	200	Vacca
Rio	512	Burro
Salteado...		Veado
2º premio	120	
3º »	217	
4º »	300	
5º »	515	

AGAVE «Fluminense»

349

10—4—917

CARIDADE «Fluminense»

814

10 4—918 A 24046

GARANTIA «Fluminense»

323

10—4—918 A 24063

BARATOL — Livra de baratas. A' venda em toda a parte. FIDIBUS — Livra dos mosquitos. Fabrica: Rua Paulo Frontin n. 47. (C. 1322)

Os inconvenientes do máo cheiro do suor evitam-se radicalmente com uma só applicação do Anti-Sudor. Vidro 2$000 — Crashley & C. — Ouvidor, 58. (C. 1406)

GRANDE HOTEL

LARGO DA LAPA

Casa para familias e cavalheiros de tratamento. Optimos aposentos, ricamente mobilados de novo. Ascensores, telephone em todos os andares, ventiladores e cosinha de 1ª ordem. End. Telegr. "Grandhotel". (C. 539)

RIO MENSAGEIRO

JUNTO A ESTE JORNAL

Mudanças e recados com urgencia e garantido. Tel C. 58. (A 21896)

MME. HELENE

Vient de s'installer á la Rua 7 de Setembro n. 133, avec un GRAND ASSORTIMENT DE CHAPEAUX TRES CHICS ET UN JOLI CHOIX DE CHAPEAUX A 25$000.

Rua 7 de Setembro 133, 1º andar, T. 1896 Central

(C. 161)

Consultorio ou escriptorio

Aluga-se um á rua da Assembléa, 68, 1º andar. (A. 22.473)

LECLERC & C.

Agentes de Privilegios e Marcas de Fabrica e Commercio.

RUA DO ROSARIO N. 156

Encarregam-se de contratar e promover o fornecimento e a installação das machinas de empacotar cigarros, com os aperfeiçoamentos privilegiados pela Patente de invenção N. 8251, da qual é concessionaria a AMERICAN MACHINE & FOUNDRY COMPANY. (A24010)

Ao meigo e doce amorzinho

Envia-lhe pela data de hoje um milhão de beijos.

O saudoso *Monstrinho.*

11 — 4 — 918. (A 24089)

Escola "Velox" — Ensino, em curto praso, de portuguez, francez, inglez, arithmetica, calculo, cambios, escripturação mercantil e dactylographia, largo de S. Francisco 36. (A 24100) S

Administrador para fazenda

Com grande pratica de tiragem de lenha, e de invernada de gado, café e mais lavouras, e que abona sua conducta, não faz questão de ir para qualquer Estado. Póde deixar carta nesta redacção com as iniciaes E.F. (A 23767)

OURO 2$000

Platina, prata de 50 a 100 réis, joias usadas, com brilhantes, cautelas de casas de penhores, do Monte Soccorro a 50 por cento, compram-se, e quem melhor paga é na rua Buenos Aires, 216 (antiga Hospicio). (A 23772)

GABINETE DENTARIO

Vende-se um gabinete com cadeira Wilkerson, novo modelo, installação electrica, moderna, completa, alta frequencia, e todo o instrumental de trabalho, moveis, etc., etc.; informações por favor com o sr. Catão, na c a Cirio; só se vende em conjunto. (A 23737)

VESTIDOS

Fazem-se vestidos, apenas com as medidas, por qualquer figurino, rua do Senado, 8, loja. (A 22786)

Attenção !!

Vende-se o terreno da rua da Misericordia, 143, (antigo, 107); para informações á rua do Rosario, 25 com os srs. Damasio & C. (A 24004)

ANTINA

Especifico homoeopathico — Marca Registrada — Contra as dyspepsias, as de formas nervosas-neurasthenia. E' infallivel nas más digestões e de fórma flatulenta, desembaraçando o enfermo da compressão dos gazes que tanto o incommodam. Vidro 3$000. Laboratorio Homoeopathico de

Affonso Corrêa Bastos

269 — RUA DO HOSPICIO — 269 RIO DE JANEIRO (A 24102)

TUBOS GALVANISADOS

Vendem-se 120 metros de tubos de ferro galvanisado, quasi novo, de 2 1/4 de polegada. Rua 8 de Dezembro n. 102. (A 24089)

PHARMACIA

Vende-se uma, no centro, bem montada e afreguezada, tendo productos de muita saida. Trata-se com o sr. Betteill, rua de S. Pedro n. 173. (A 24076)

LEME OU COPACABANA

Precisa-se de uma casa de dois ou tres quartos, para familia de tratamento, com pequeno jardim. Falar para telephone, Norte 1039. (A 23713)

Cura radical

Da GONORRHEA CHRONICA ou RECENTE, em poucos dias por processos modernos sem dôr, garante-se o tratamento. Tratamento pela electricidade 606 e 914. Vaccinas de Wright. Assembléa, 54. Das 9 ás 11 e 12 ás 18. SERVIÇO NOCTURNO, 8 ás 9 — Dr. Pedro Magalhães. (A 22606)

A's senhoras

Colletes, cintas, "soutient gorge", executados com perfeição. Mme. Stella, Avenida Henrique Valladares, 5 2º. (A 22844)

Fabrica de cerveja

Vende-se uma boa fabrica de cerveja no centro da cidade, bem montada, bem situada e movida toda á electricidade, ou, admitte-se um socio; para informações com o sr. Joaquim Soares, á rua Santa Luzia 83, armazem. (A 24056)

ZINCO

Vende-se cerca de 300 folhas de zinco usadas, em diversos tamanhos; rua 8 de Dezembro, 102. (A 24090)

LOTERIA DO ESTADO DO RIO

6:000$000

POR 640 réis — QUARTOS 160 réis.

HOJE, QUINTA-FEIRA, 11 DO CORRENTE

A' VENDA EM TODA A PARTE. (C. 1928)

Selos e moedas

Vendem-se uma collecção de sellos antigos e uma outra composta de 491 moedas desde os Romanos. Figuram nesta ultima, em duplicata, quasi todos os cunhos de prata, todos os de nickel, e variadissimos typos das de cobre do Brasil independente e colonial, como tambem as de Portugal, com algumas das suas colonias. Trata-se na rua do Lavradio 14, Casa Scrivano, das 9 ás 11 e das 15 ás 17 horas. (A 24068)

CONSULTORIO MEDICO

Sete Setembro 135, aluga-se um; criado, telephone e sala espera. Vêr de 1 ás 3. Preço convidativo. (A 23736)

Torneiro mecanico

Precisa-se de um bom official, com muita pratica em obras de automoveis; paga-se bom ordenado, na garage Evaristo. (A 24072)

MOBILIA

VENDE-SE uma bonita mobilia de sala de jantar e um gramophone (Pathé), com 700 musicas e uma machina Singer de armario, nova; na rua Azevedo Lima 150, em frente ao Theatro Phenix. (A 24070)

Hoje, amanhã e depois

Concerto de saltos em 15 minutos, 800 reis. a Casa Rapido; rua dos Andradas 59. (A 24047)

PINTURAS DE CABELLOS

Mme. Oliveira tinge cabellos particularmente e só a senhoras. Seu preparado completamente inoffensivo de exclusiva base de *Henné*, não suja roupas nem impede de lavar a cabeça, faz *castanhos, louros e pretos*. Trabalho e duração garantidos. Avenida Gomes Freire n. 108, sobrado. Telephone 5806, Central. (A 23754)

Moinhos e machinas para fabricar macarrão

Vendem-se dois esplendidos moinhos para fubá, com boas pedras, e ambos com camisa de ferro, sendo um de um metro e trinta, e outro de um metro. Uma superior prensa hydraulica, e uma boa massadeira, para fabrico de macarrão. Informações á rua São Pedro n. 9, 3º andar. (A 23732)

AVISOS MARITIMOS

LLOYD BRASILEIRO

Serviço geral de navegação

PRAÇA SERVULO DOURADO

(Entre Ouvidor e Rosario) — Telephone 2401. Norte

LINHAS POSTAES

LINHA DO NORTE

O PAQUETE

MARANHÃO

Sairá amanhã, 12 do corrente, ás 10 horas, escalando em Victoria, Bahia, Maceió, Recife, Cabedello, Natal, Ceará, Tutoya, Maranhão, Pará, Santarém, Obidos, Parintins, Itacoatiára e Manáos.

Linha do Sul

O PAQUETE

RUY BARBOSA

Sairá no dia 16 do corrente, escalando em Santos, Paranaguá, Antonina, S. Francisco, Itajahy, Florianopolis, Rio Grande e Montevidéo, ás 10 horas da manhã.

Linha de Sergipe

O PAQUETE

AYMORE'

Sairá amanhã, 12 do corrente, ás 16 horas, escalando em Cabo Frio, Itapemirim, Piuma, Benevente, Guarapary, Victoria, Caravellas, Ilhéos, Bahia, Aracajú e Penedo.

Linha do Paraná

O PAQUETE

OYAPOCK

Sairá no dia 20 do corrente, ás 10 horas da manhã, escalando em Angra dos Reis, Paraty, Ubatuba, Caraguatatuba, Villa Bella, S. Sebastião, Santos, Cananéa, Iguape, Paranaguá e Guaratuba. (C 764)

AUTO-CAMINHÃO

Vende-se um, Dietrich, de duas toneladas; informações com o sr. Paulo (Garage Azeredo), rua Carvalho de Sá n. 56. (A 23706)

CHIMICO

Chimico actualmente occupado deseja melhorar. Tem pratica especialmente em fabricação de sabão, velas e oleos.

Faz a transformação da barrilha em sóda caustica. Resposta á Caixa Postal, 1017 — S. Paulo. (C. 2109)

Socio capitalista

Precisa-se de um para uma fabrica de productos chimicos, unica em toda a America do Sul, no genero da sua fabricação. Capital nunca inferior a 10 contos de réis. Negocio serio e urgente. Cartas para esta redacção, para S. S., dizendo onde póde ser encontrado. (A 23770)

INSTITUTO DE BELLEZA

Vende-se uma installação luxuosa de Beauté completamente nova, em perfeito estado. Trata-se na Avenida Rio Branco 122, Niemeyer. (A 22942)

A SYPHILIS

(Em todas as manifestações, phases e periodos)

Molestias de pelle, rheumatismo, chagas, placas, cancros, manchas de pelle, quéda do cabello, ulceras e todas as doenças resultantes da impureza do sangue tratam-se até á cura radical e completa com o mais potente dos depurativos

Depurativo e anti-syphilitico

de todos o mais preconizado pela classe medica. E O UNICO com que os doentes se podem tratar até á cura completa (e sem deixar o menor vestigio), andando nas suas occupações habituaes, nas suas viagens, nos seus passeios, sem o mais leve incommodo e sem o mais ligeiro inconveniente! Efficaz em qualquer época do anno e podendo ser usado com qualquer temperatura, chuva, frio ou calor! Grande remedio de effeitos admiraveis, recommendado pelos medicos e pelas innumeras pessoas que o têm tomado. Energico e inoffensivo!

O mais energico depurativo e mais efficaz purificador do sangue! O UNICO que não é purgativo nem exige dieta ou resguardo. O UNICO que não causa a minima alteração no organismo do doente, quer seja tomado por adultos, quer por creanças, quer por pessoas fracas e de edade avançada! O UNICO que abre o appetite, dá energia e um bem estar geral ao doente! O UNICO que não exige o auxilio de lavagens pós, pomadas, gargarejos e outros tratamentos secundarios.

Que todos se tratem pelo DEPURATOL; o unico e verdadeiro remedio da SYPHILIS!

Tubo com 32 pilulas, 8 a 10 dias de tratamento, 5$000; pelo Correio, mais $400; 3 tubos, 13$500, pelo Correio, mais $600

O DEPURATOL encontra-se á venda em todas boas pharmacias e drogarias.

Deposito geral: PHARMACIA TAVARES

Praça Tiradentes, 62 — Rio de Janeiro (C. 1036)

DR. SILVINO MATTOS

Laureado com Grandes Premios e medalhas de ouro em Exposições Universaes, Internacionaes e Nacionaes.

Extracções de dentes, sem dor, a.	5$000
Dentaduras de vulcanite, cada dente a. . . .	5$000
Obturações, de 5$ a. . .	10$000
Limpeza de dentes a. . .	5$000
Concertos em dentaduras quebradas, feitos em quatro horas, cada concerto a.	10$000

E assim, nesta proporção de preços razoaveis, são feitos os demais trabalhos cirurgico-dentarios, no consultorio electro-dentario da

RUA URUGUAYANA, 3,

esquina da rua da Carioca e em frente ao largo da Carioca; das 7 horas da manhã ás 5 da tarde, todos os dias.

Telephone: 1555 — Central (A 23745)

ESCRIPTORIO

Aluga-se um, excellente, hygienico, arejado, com sala de espera, telephone e electricidade, por modico preço; na rua Uruguayana, n. 3, sobrado, lado da sombra. (A 23746)

Vigor Capilar Morgado

Excellente tonico que faz voltar os cabellos brancos á sua côr primitiva; o unico que em tres dias extingue a ultima particula de caspa e outras parasitas; unico que em tres dias vê-se o crescimento do cabello como prova o seu fabricante com innumeros atestados. A' venda em drogarias, pharmacias e perfumarias. Deposito: Garrafa Grande, Uruguayana, 66. Preço, 3$000. (A 20962)

ANTARCTICA

Recebem-se pedidos e encommendas destas afamadas cervejas no DEPOSITO á rua Riachuelo n. 92 (Empresa de Aguas Gazosas); entregas ao domicilio. Teleph. 2361, C. (C. 145)

CAPILLARINA

Não desesperem!

Minhas senhoras e cavalheiros podem obter cabelleira abundante e sadia. A CAPILLARINA tem por base o succo de um vegetal indigena, faz renascer o cabello e a barba, evita a caspa.

Venda em todas as perfumarias

DEPOSITARIO:

A. Abel de Andrade

36, Rua Rodrigo Silva, 36. (C. 1295)

LOCOMOVEL

Vende-se um de 16 H. P., nominaes, em perfeito estado, machina por baixo da caldeira. Preço 10:300$000; um misturador de concreto, a vapor, preço 3:500$000; um guincho, grande, á mão, com cabo de aço; 200 metros de canos de ferro galvanizado, de 1 pollegada; 80 idem, de 2; ver e tratar; rua Coronel Pedro Alves n. 68. (A 24057)

AS PESSOAS DE COR

Conseguem tornar os seus cabellos lisos, por mais ondulados ou encrespados que sejam, com o Lysodor, que é infallivel. A' venda em todas as perfumarias, drogarias, pharmacias e na "A Garrafa Grande", á rua Uruguayana n. 66. Perestrello & Filho.

Em Nictheroy drogaria Barcellos. Em Campos, Pharmacia Pacheco. Preço 3$000. Pelo Correio, 4$000. (C. 456)

ASCARIDOL

Vermifugo infallivel

MODO DE EMPREGAR

N. 1 dá-se ás creanças de 1 anno
N. 2 " " " " 2 annos
N. 3 " " " " 3 annos
N. 4 " " " " 4 annos
N. 5 " " " " 5 annos
N. 6 " " " " 6 annos

N. 6 dá-se ás creanças até 12 annos. De 13 a 16 annos dão-se ns. 6 e 2 de uma só vez.

De 17 annos em deante dão-se os ns. 6 e 3 de uma só vez.

Vende-se em todas as pharmacias e drogarias — do Rio e S. Paulo —

(C 2113)

Trabalhadores Portuguezes

Proprietarios de vastos terrenos, situados a 2 horas de viagem desta Capital, e com clima saluberrimo, 500 metros acima do nivel do mar, acceitam trabalhadores portuguezes. Aos de serviço braçal pagam a diaria de 3$500, para começar e aos que, tenham qualquer officio de accordo com as suas habilitações. Para maiores esclarecimentos dirigir-se ao edificio do "Jornal do Commercio". Avenida Rio Branco 117, 3º andar, sala n. 6, das 2 ás 4 horas da tarde. (A 22962)

PREDIO

Vende-se um predio novo de construcção solida e moderna, com porão habitavel, servindo para duas familias independentes, constando de tres salas, cinco quatos, copa ladrilhada de branco, com banca de marmore com agua quente e fria, quarto para banho ladrilhado de branco, com banheira esmaltada com agua quente e fria e bidet nas mesmas condições, cozinha ladrilhada de branco, uma boa varanda nos fundos, jardim na frente e ao lado grande terreno e arvores fructiferas, preço de occasião; tratase com o sr. Oscar Fontes. Rua da Carioca n. 9. (A 22836)

Mortandade das creanças

A Seiva de Jatobá, succo vegetal puro, extraido do tronco da arvore, cura e previne as doenças do apparelho gastro-intestinal das creanças: diarrhéas, vomitos, ventre volumoso, vermes, etc., causas de sua maior mortandade.

Approvado pela Directoria da Saude Publica. Vende-se na "FLORA MEDICINAL". Rua de São Pedro n. 38. Peçam prospectos. (C. 1703)

BORRACHA

Compra-se qualquer quantidade: informações a Foch. (A 22841)

APRENDIZES

Precisa-se na rua do Lavradio n. 61 — A Mala Chineza. (A 22910)

A VIDA EM VIDROS

Rhum Creosotado

DE

ERNESTO SOUZA

BRONCHITE, Rouquidão, Asthma, Tuberculose pulmonar

GRANDE TONICO

ABRE O APPETITE E PRODUZ A FORÇA MUSCULAR

GRANADO & C., 1º de Março 14

(C. 1126)

ALFAIATARIA MAR E TERRA

Especialidade em roupas sob medida. Camisas Francezas e Nacionaes. Completo sortimento de roupas para homens e meninos.

Ternos de casimira ingleza, 60$, 70$ 80$000. Telephone, 5.004, Norte.

A. PEREIRA DE LIMA

R. MARECHAL FLORIANO, 36

RIO DE JANEIRO. (C. 188)

Aos capitalistas

Industrial, proprietario de productos privilegiados de grande acceitação, precisa por um anno de 2:000$, pagando 4 % ao mez. Dá como garantia o laboratorio com machinismos e os productos de sua industria. Negocio muito garantido. Offertas a Z. S., neste jornal. (A 23614)

DOENÇAS DO PULMÃO

DR. F. CATÃO

do Hospital das tuberculosas em Cascadura, Livre Docente da Faculdade de Medicina do Rio de Janeiro.

Av. Gomes Freire n. 55.

Consultas das 14 ás 16 horas (A 22131)

PLANTAS

Para pomares e jardins, vende-se por preços muito baratos na chacara do Jovino, na rua Torres Homem n. 64, esquina de Visconde Abaeté, em Villa Isabel. (A 23733)

Dactylographia e traducções

Mademoiselle de Sá e Albuquerque mudou o seu escriptorio de Dactylographia para a rua da Assembléa n. 71 onde continúa a servir a sua numerosa clientela com toda a perfeição e presteza.

Acceita-se todo e qualquer trabalho de Traducções e Dactylographia inclusive tabellas. (A 22784)

LYCETOL

GRANULADO GIFFONI

DISSOLVE E EXPELLE O ACIDO URICO

Receitado diariamente pelas summidades medicas contra

Diathese urica — Colicas nephriticas — Calculos biliares — Arthritismo — Rheumatismo — GOTA.

Em todas as pharmacias e drogarias do Brasil. Deposito geral, Drogaria Giffoni, de Francisco Giffoni & C.ª, Rua 1º de Março 17, Rio de Janeiro.

(C. 1030)

PERDEU-SE

Perdeu-se em um bonde da Estrella, um embrulho contendo dois cadernos com alterações de inquilinos e algumas contas, pertencentes a d. Maria E. Cardoso Martins. Pede-se a quem o achou entregal-o á rua do Bispo n. 22 ou rua Cardoso Marinho n. 7, que será gratificado. (A 23768)

NÃO SE ENGANA NINGUEM!!

Experimentae o elixir dentifricio vegetal CALMETTINA e a pasta dentifricia CALMETTINA, e vereis que adoptaes os MAIS EFFICAZES especificos da bocca e dos dentes, como o AFFIRMAM innumeros medicos e dentistas. Nada de confusões! Sabei comprar o que, no genero, ha de melhor. Pharmacias, drogarias e perfumarias, no Rio e nos Estados. Dep. Granado & C.ª — Rio. (C 1808)

Emprestimos

Empresta-se dinheiro sobre garantia de mercadorias e para pagamento de direitos, a firmas e pessoas idoneas. Rua Theophilo Ottoni 98, sob. (A 23647)

Predio de 2 andares

Acceitam-se propostas até o dia 18 do corrente para arrendamento com contrato do predio de 2 andares, da rua Sen. Euzebio, 48. Cartas na thesouraria da Associação dos Empregados no Commercio com o sr. Cunha. (A. 22.494)

Tosse? Tuberculose

O CONTRATOSSE

E' o grande remedio que cura

O CONTRATOSSE em 4 mezes obteve 455 attestados authenticos de pessoas de todas as classes sociaes, algumas bastante conhecidas em nossa sociedade.

Não é panacea. E' um remedio scientifico, cujos attestados verdadeiros são a sua exclusiva garantia. Se duvidardes, lêde-os.

Não vos deixeis enganar. Acceitae sómente o CONTRATOSSE. (C. 1013)

Garage - Cocheira - Fabrica

Aluga-se uma esplendida e grande propriedade com grande chacara abundancia dagua. Agua nascente. Serve para grande garage, cocheira ou para fabrica de qualquer industria, a poucos minutos do centro da cidade. Para informações á rua São Pedro n. 9, 3º andar. (A 23731)

BEXIGA, RINS

PROSTATA, URETHRA, DIATHESE URICA E ARTHRITISMO

UROFORMINA

Precioso antiseptico, desinfectante e diuretico, muito agradavel ao paladar. Cura a insufficiencia renal, as cystites, pyelites, nephrites, pyelo-nephrites, urethrites chronicas, catarrho da bexiga, inflammação da prostata. Previne o typho, a uremia, as infecções intestinaes e do apparelho urinario. Dissolve as arêas e os calculos de acido urico e uratos. — Nas pharmacias e drogarias.

Deposito:

Drogaria Giffoni

Rua 1º de Março, 17

Rio de Janeiro

(C. 1183)

(C. 805)

LENHA

Compra-se grande quantidade em feixes, tócos e metros. Informações com sr. Ernesto Moraes, r. 7 de Setembro 67. (A 24032)

C. H. Amor e Fé em Deus

MEDIUNS INVISIVEIS

Para obter consultas e *Diagnosticos de Qualquer Molestia*, é só dirigir a Caixa do Correio n. 1352 (Rio de Janeiro), do Centro Humanitario acima, mandando o *Nome, Edade, Profissão, Residencia* e um *Sello de 100 réis* para a resposta. (C. 2084)

PREDIOS

Compram-se pequenos predios, damnificados e mesmo em ruinas, desde que sejam bem localisados e por preços de occasião. Para realisar as compras, adeantam-se todas as despesas em atraso. Tambem faz-se remissão no Juizo dos Feitos da Fazenda Municipal, execuções por dividas de decimas. Para tratar com o sr. Avila, no Tabellião dr. Damasio, á rua do Rosario n. 114. (A 24007)

FRANCESCA BERTINI

Recommenda ás suas admiradoras visitarem a linda exposição de vestidos de mme. Costa, na Maison Bertini, á rua Uruguayana n. 22, firma Paiva Resende & C., e na rua 7 de Setembro 187, sob. Telephone C. 1487. (A 23760)

Salvitae

Dor de cabeça

Salvitae

Prisão de ventre

Salvitae

Gotta e Rheumatismo

Representantes, SCHOENE & SCHILLING, rua Primeiro de Março n. 23 — Rio de Janeiro. — A' venda em todas as Drogarias e Pharmacias (C. 374)

ROSTO E COLLO

isentos de sardas, espinhas, cravos e rugas precoces adquirem-se com o uso do Creme Crabylla.

EXCELLENTE SUBSTITUTO DA MASSAGEM

O MELHOR FIXADOR DO PÓ DE ARROZ

Nas perfumarias e na — A GARRAFA GRANDE — Rua Uruguayana n. 66 (C. 4..)

A' Industria

Fornece-se lenha em grande escala. Informa-se á rua da Carioca n. 66, sr. Passos. (A 1..)

LAMPARINA

As melhores e as mais economicas, marcas registradas — ...ma, lamparina de luxo F. G... mais conhecidas no mercado *Sagrado Coração de Jesus* e ...vidor, as marcas preferidas ... maior consumo. — Encontram-se nas principaes casas. *A' venda em toda a parte desta capital e ...terior.*

Unicos fabricantes e depositarios FRANÇA GOMES

R. DO OUVIDOR, 21 (...) da rua do Mercado. Tel. 2208. *Endereço telegraphico* ... (C. 158)

PERFUMARIAS FINAS

QUALIDADE GARANTIDA A PREÇOS SEM CONFRONTO

— na —

A' GARRAFA GRANDE

66, Rua Uruguayana, 66

(C. 453)

LANDAULET

Vende-se um luxuosamente forrado, e em perfeito estado, preço de occasião; para ver á rua Gustavo Sampaio 256, Leme, e tratar com Luiz Mello, rua Acre 82. (A 23717)

Molestias intestinaes

XAROPE ADSTRINGENTE de QUINA, CASCARILHA e SIMARUBA

Da Pharmacia Raspail

Receitado por abalisados medicos contra as affecções do tubo gastro-intestinal, principalmente as diarrhéas rebeldes acompanhadas de colicas, dysenterias e mesenterites, diarrhéas da dentição e das convalescenças das febres graves e das molestias pulmonares. Curas maravilhosas. Modo de tomar: veja-se no vidro.

PREÇO, 3$000. Dep. — Drogaria Pacheco, rua dos Andradas, 45; á rua 7 de Setembro ns. 39, 81 e 99; Assembléa ... (C. 1298)

SEM INJECÇÕES

Cura-se em poucos dias a Gonorrhéa ou outro qualquer corrimento com o uso do *Gonocelle*; não tem dieta nem affecta aos intestinos. E' em tablettes, por isso torna-se facil seu uso. Preço 2$000, na pharmacia Homoeopathica Andrade. R. Senado, 36. Deposito 7 Setembro 61 — Casa Huber. (C. 743)

SYPHILIS

Essencia depurativa concentrada de caroba miuda

Premiada com medalha de ouro. Cura: empigens, boubas, sarnas, doenças do nariz e dos ouvidos, borbulhas, comichões, darthros, pannos, eczemas, erysipela, syphilis e rheumatismo, antigo e recente. Preço: 2$500. Dep. Drogarias Pacheco, Andradas, 45; rua 7 de Setembro ns. 39, 81 e 99; 1º de Março, 10, e Assembléa 34. (C. 1300)

Elixir de Pepsina Composto

(*Camomilla, Rhuibarbo, Calumba e Pepsina*) *Formula de Brito*

Premiado com medalha de ouro. Efficaz nas más digestões, dyspepsias, vomitos, colicas do figado, e intestinaes, inappetencia, dôres de cabeça e vertigens. Vidro 2$000. Dep.: Drogarias: Pacheco, rua Andradas, 45; 7 de Set. 39, 81 e 99; 1º de Março, 10 e Assembléa n. 34. (C. 1299)

ESTOMAGO

Tridigestivo Cruz, é o unico remedio que cura as doenças do estomago e intestinos. Drogaria e pharmacias. Vidro 2$500. (C.1033)

XAROPE PEITORAL

de Dezessart e Alcatrão da Noruega

FORMULA DE BRITO

Premiado com medalha de ouro. Este maravilhoso xarope cura radicalmente bronchites, catarrhos chronicos, coqueluche, asthma, tosse, tisica pulmonar, dôres de peito, pneumonias, tosses nervosas, constipações, rouquidão, suffocações, doenças da garganta, larynge, defluxo, asthmaticos, etc. Vidro, 1$500. Dep.: Drogarias Pacheco, rua Andradas n. 45, 1º de Março, 10; Assembléa, 34; 7 de Setembro 39, 81 e 99. (C. 1297)

Unhas brilhantes

Com o uso constante do Unholino, as unhas adquirem um lindo brilho e excellente côr rozada, que não desapparece ainda mesmo depois de lavar as mãos diversas vezes. Pó 1$500, pelo correio 2$000. Verniz, 2$000, pelo correio 2$500. Na "Garrafa Grande", rua Uruguayana n. 66. Em Nictheroy, Drogaria Barcellos. Em Campos, Pharmacia Pacheco. (C. 458)

(31) FOLHETIM DO "CORREIO DA MANHÃ"

O CORREIO DE WASHINGTON

GRANDE CINE-ROMANCE AMERICANO

Pearl Dare quiz ir até o fim...

— Guarde bem de memoria o que eu lhe vou dizer... Faça de mim o que quizer, visto que me tem sua prisioneira... Do contrario, se eu conseguir sair daqui, se conseguir a liberdade, hei de fazer todo possivel para entregar o senhor á Policia...

— Sciu! fez elle, não parecendo ter ouvido as ultimas palavras da moça... Oiça, senhorita...

Uma voz grave dizia na cabine visinha:

— Aqui está o despacho que recebi pelo Sem Fio: O submarino U. S. 27 posto a pique pela vedeta da Alfandega...

E continuava:

— E' terrivel! Todos os nossos principaes associados deviam estar a bordo!...

Então, apezar de tudo, Pearl Dare espiou pela fechadura... O homem que assim falava era o Mascarado, o chefe, o bandido-mór da sinistra e terrivel *Mão Secreta*!

Elle proseguia, ainda:

— Não ha duvida que é dos mais tragicos este despacho, mas não deve influir em coisa alguma no cumprimento de nossa missão... E' preciso que a cumpramos!... Os cabos, ligando entre si as differentes minas collocadas á entrada do canal do Panamá, então todos em contacto com a nossa ligação n. 25...

Encarregar-me-ei de collocar no local necessario um commutador e... Deus me confunda se o Canal não ficar fóra de conversas esta noite mesmo!

O da mascara levantou-se...

— E agora, senhorita? perguntou Adams... Ainda crê que seja eu?...

— Não sei! Meu Deus, não sei!...

— Sabel-o-á, então, dentro em pouco...

E saiu... Mas saiu fechando a porta á chave...

.. ..

Algum tempo depois o navio fundeava á entrada do Canal e de bordo eram lançados ao mar dois escaleres em que foram postos todos os petrechos necessarios aos mergulhadores... Depois, o chefe da *Mão Secreta* desceu do navio e falou:

— Um só dos escaleres é sufficiente!

Pearl Dare espiava pela vigia da cabine, e daria bem alguns annos de vida para saber ao certo quem era o homem que ella via agora de novo, de Mascara no rosto, chapéo molle e cabelleira... Seria T. O. Adams?

.. ..

A' mesma hora em que Pearl Dare assistia a todas essas pavorosas manobras, Bertha Bonn escrevia ao commandante Brent:

"Se amas realmente a senhorita Dare, desposa-a!... Restituir-te-ei o medalhão e a tua palavra, desejando-te as maiores felicidades — Bertha.

— Para que teimar mais com elle? pensara Bertha... Para elle agora é só a senhorita Dare, ou a sua fortuna que tem encantos, e um coração perdido assim, não mais se torna a achar... Deixal-o! E' bem possivel que essa felicidade que commigo elle nunca alcançaria a tenha facilmente com a filha do coronel...

Preparou-se, dirigiu-se para o quartel de engenheiros e conseguiu entrar até perto dos aposentos do major Brent...

— O commandante está viajando ha cinco dias... disse-lhe um official.

— E quando volta?

— Não sei, minha senhora!

Bertha pediu-lhe para elle se encarregar de entregar em mão ao commandante aquella carta que ali deixava a seu cuidado, depois de agradecer-lhe, a fineza, saiu...

Quando se achou de novo na rua, a pobre Bertha Bonn ia mais morta que viva... Tinha a impressão de não ser cá deste mundo...

FIM DO OITAVO EPISODIO

(Continúa)

* * *

O 7º e o 8º episodios deste romance começarão a ser exhibidos hoje nos Cinemas Pathé e Ideal.

MUTILADO

PEQUENOS ANNUNCIOS

VENDAS EM LEILÃO

LEILÃO DE PENHORES
Em 19 de abril de 1918
A. CAHEN & C.
2, Rua Barbara de Alvarenga, 22
(CASA FUNDADA EM 1876)
Tendo de fazer leilão em 19 de abril, ás 11 1|2 horas da manhã, TODOS OS PENHORES VENCIDOS, previnem aos srs. mutuarios que podem resgatar ou reformar as suas cautelas até a vespera do leilão.
[illegible] filiaes VEUVE LUIS LEIB & C., SUCCESSORES.
(A 23340)

Leilão de Penhores
Em 17 de abril de 1918
[illegible] LIBERAL & COMP.
Rua Luiz de Camões, 60
[illegible] vencidos das cautelas [illegible] e previnem aos srs. mutuarios para as resgatar ou resgatal-as até a vespera do leilão. (A 23343)

Leilão de Penhores
em 16 DE ABRIL, 918
José Cahen
Rua Silva Jardim n. [illegible] Telephone, 2225, Central [illegible] travessa da Barreira, [illegible] fazer leilão, no dia 16 corrente, de todos os penhores [illegible] previne aos senhores mutuarios que as suas cautelas podem ser reformadas até á hora do leilão. (A 22468)

Implorando a caridade

ANGELA PECORARO, viuva, com [illegible] annos de edade, completamente cega e paralytica;
ANNA EMILIA ROSA, pobre velhinha, com 70 annos de edade;
AMANCIA, viuva, com 68 annos de edade, quasi cega;
ANNA DO AMARAL, viuva, cega e além disso doente e sem ninguem [illegible] recolhida a um quarto;
BERNARDINA, 74 annos;
CARLOTA, pobre velhinha sem recursos;
ELVIRA DE CARVALHO, pobre cega e sem amparo de familia;
FRANCISCA DA CONCEIÇÃO BARROS, cega de ambos olhos e aleijada;
ENTREVADA, [illegible] de Mattosinhos, 36, doente, impossibilitada de trabalhar, tendo duas filhas, sendo uma tuberculosa;
JOÃO DA CRUZ — Menino cego, paralytico e mudo, sem recursos;
LUIZA, viuva, com oito filhos menores;
SOARES, viuva, velha sem poder trabalhar;
MARIA EUGENIA, pobre velha sem o menor recurso para a sua subsistencia;
SANTOS, viuva, com 68 annos de edade, gravemente doente, de molestia incuravel;
THEREZA, pobre céguinha sem auxilio de ninguem.

Amas seccas e de leite

[illegible] uma senhora de cor, [illegible] carinhosa, para ama secca; rua Barroso n. 74, Copacabana. (A 22238) A
[illegible] de uma mocinha para ama secca; rua Nery Pinheiro [illegible] Mangue. (A 22688) A

Cozinheiros e Cozinheiras

ALUGA-SE uma perfeita cozinheira [illegible] para o trivial, que durma no aluguel [illegible] Meyer. (A 22843) A
[illegible] uma cozinheira [illegible] (A 22894) B
[illegible] (A 22843) B
PRECISA-SE de uma cozinheira de forno e fogão, [illegible] rua S. Luiz n. 39 (Haddock Lobo) (A 23624) B
PRECISA-SE de uma boa cozinheira para pensão familiar, na rua Eduarque de Macedo n. 71. (A 22735) B

PRECISA-SE de uma cozinheira, para pequena familia de tratamento; na rua Laranjeiras n. 129. (A 23729) B

PRECISA-SE de uma cozinheira, que durma no aluguel, na rua Gustavo Sampaio n. 125. (A 22949) B

PRECISA-SE de uma cozinheira, de cor, que durma no aluguel; á rua Conselheiro Pereira Franco, 104, Estacio de Sá. (A 24011) B

PRECISA-SE de uma moça para cozinhar e mais serviços para pequena familia de tratamento; quer-se pessoa séria, decente e educada, que dê referencias e durma no aluguel. Bom ordenado. Trata-se das 11 ás 5 horas, na rua Gonçalves Dias n. 19, 1º andar. (A 22746) B

PRECISA-SE de uma lavadeira caprichosa, branca, para um moço solteiro sem compromissos. Carta para Jayme, neste jornal. (A 23761) C

PRECISA-SE de uma empregada, para todo serviço, menos cozinhar e lavar, em casa de pequena familia; rua Barão de Petropolis 100 — Rio Comprido. (A 23714) C

PRECISA-SE de uma creada para lavar, passar a ferro e cozinhar a gaz, para pequena familia. Precisa-se tambem de um copeiro ou copeira de menor edade; á rua de S. Christovão n. 508. (A 23673) C

PRECISA-SE de uma empregada, para serviços leves, na rua Barão de Petropolis n. 52, Rio Comprido pg. 20$000. (A 24013) C

PRECISA-SE de costureiras ou aprendizes, á rua Evaristo da Veiga n. 139. (A 23701) D

PRECISA-SE de costureiras para camisas, na fabrica Cometa; rua Aristides Lobo n. 96. (A 23161) D

PRECISA-SE de moças, na fabrica de caixas de papelão, á rua Tobias Barreto n. 70. (A 22743) D

PRECISA-SE de uma perfeita bordadeira á machina; rua Bella S. Luiz n. 40 — Andarahy. (A 22691) D

PRECISA-SE de uma boa modista, rua do Cattete n. 330, loja. (A 22713) D

PRECISAM-SE senhoras e senhorinhas que se queiram occupar em um trabalho leve, que dá 45 o|o de lucro; dirijam-se á Congregação H das Mães Brasileiras, da 1 ás 5 da tarde, á rua Luiz de Camões n. 36, sobrado. (A 22807) D

PRECISA-SE de uma copeira, á rua Visconde de Itauna n. 105, sobrado. (A 22722) C

PRECISA-SE de um aprendiz para bombeiro hydraulico; rua das Laranjeiras n. 68. (A 24051) D

PRECISA-SE de uma lavadeira; á rua da Alfandega n. 270. (A 22726) C

PRECISA-SE de vendedores habilitados, para uma nova industria; rua da Quitanda n. 33 — Arthur. (A 22866) D

PRECISA-SE de um bom jardineiro; na rua Conde de Bomfim n. 33 — Tijuca. (A 22862) D

PRECISA-SE de uma empregada, branca, para todo serviço de casa de uma senhora só, que durma no aluguel, que saiba falar ao telephone e que não tenha compromissos; é para ficar logo se se combinar. Ordenado 35$000, na rua da Gloria 102, sobrado, póde ter uma creança, se for limpa e sem vicios. (A 22863) C

PRECISA-SE de casal portuguez que entenda de lavoura, para um sitio. Logar muito saluble. Trata-se, na rua Senhor dos Passos 23. (A 22878) C

PRECISA-SE de aprendizes de florista, á rua S. Pedro, 120, loja. (A 22893) D

PRECISA-SE de uma senhora para tomar conta dos afazeres da casa de um senhor de edade. Vive só, sem familia, isso com urgencia; rua Cardoso, em Cascadura, 83, das 9 horas da manhã, ás 7 da noite — J. C. A. (A 23581) D

PRECISA-SE de perfeita lavadeira que engomme de lustro; pessoa afiançada, dormindo no aluguel, na Avenida Atlantica n. 700. (A 23627) C

PRECISA-SE de uma arrumadeira, que saiba coser muito bem. Resposta, caixa, neste jornal, J. B. (A 23598) C

PRECISA-SE de uma boa copeira e arrumadeira, que dê referencias de sua conducta, á rua da Passagem n. 113 — Botafogo. (A 23675) C

PRECISA-SE de dois pequenos de 12 a 13 annos, que saibam ler, prefere-se que um saiba andar de bicycletta, para entregar marmitas e serviços leves; ordenado de principio 10$000 e comida; rua da Passagem n. 20, loja (Botafogo). (A 24099) D

PRECISA-SE de um official de carpinteiro; avenida Men de Sá n. 65. (A 22788) D

PRECISA-SE de uma arrumadeira, no becco de Bragança n. 41, casa de pequena familia. (A 22566) C

PRECISA-SE de um pequeno com pratica de padaria, para entregar pão em sacco, [illegible] (A 23860) D

PRECISA-SE de uma perfeita lavadeira e engommadeira; rua N. S. Copacabana n. 1021. [illegible]

PRECISA-SE de uma empregada, [illegible] n. 38. (A 23790) D

PEQUENA familia estrangeira, em Botafogo, procura moça [illegible]

PRECISA-SE de costureiras de blusas; rua da Assembléa n. 69. (A 22961) D

PRECISA-SE de costureira [illegible] (A 23788) D

PRECISA-SE de [illegible] Eusebio n. 108. (A 22910) D

"Antisezonico Jesus"

E' O UNICO MEDICAMENTO QUE CURA RADICALMENTE EM 3 DIAS
SEZÕES, MALEITAS, FEBRE PALUSTRE, FEBRE INTERMITTENTE, MALARIA, ETC.
DEPOSITARIO: A. Gesteira Pimentel
RUA MARECHAL FLORIANO PEIXOTO 178 RIO DE JANEIRO
Encontra-se em todas as pharmacias e drogarias do Brasil.
(C 216)

Creados e creadas

PRECISA-SE de uma creada para todo serviço de casa de familia; trata-se na rua da Carioca n. 61, loja. (A 24082) C

PRECISA-SE de uma creada para o serviço de um casal, que durma no aluguel; Avenida Passos, 12, sobrado. (A 24050) C

PRECISA-SE de uma pequena de cor, para serviço domestico de pequena familia; prefere-se que seja da roça; trata-se á rua General Pedra n. 112, sobrado. (A24053) C

PRECISA-SE de um pequeno para limpeza, que dê fiança de sua conducta; rua S. José n. 89, 2º and. (A 24064) C

PRECISA-SE de uma creada para todo serviço em casa de pequena familia, que durma no aluguel; á rua Conde de Irajá n. 150, sob. (A 23592) C

PRECISA-SE de uma boa empregada que saiba cozinhar, lavar e engommar; não se faz questão de ordenado; trata-se na rua General Camara n. 107, loja. (A 23784) C

PRECISA-SE de uma boa creada para todo serviço de casa de pequena familia, que durma no emprego; rua Januzzi n. 15 — S. Christovão. (A 24012) C

PRECISA-SE de uma empregada, para serviços domesticos, á rua Pinto de Figueiredo n. 13. (A 24108) C

PRECISA-SE de uma creada para cozinhar, lavar e engommar só roupa de senhora; quer-se pessoa habilitada no serviço, que durma no aluguel. Ordenado 50$, á rua Uruguay n. 137. (A 24018) C

PRECISA-SE de uma creada branca, para um casal sem filhos; rua da Passagem 226. (A 24024) C

PRECISA-SE de uma creada para cozinhar e lavar, que saiba e seja limpa; rua General Polydoro n. 284. (A 23719) C

Empregos diversos

ALUGA-SE uma senhora portugueza para lavar e engommar, em casa de familia de tratamento; rua Marquez de Olinda, 71, Botafogo. (A 23524) C

SOFA' para EXAME MEDICO

Preço 120$000

Comprimento	Largura	Altura
1.70	0.55	0.80

Este sofá é confeccionado em ferro, com colchão forrado de panno couro, sendo a parte superior de graduação.
FABRICO ESPECIAL de A. F. COSTA
Rua dos Andradas 27 - Tel. 1350 N.
(C. 1024)

PRECISA-SE de uma creada para serviços em casa de familia, á rua Luiz Gama, 31, 2º andar (antiga Espirito Santo). (A 22915) C

PRECISA-SE de uma creada para recados e mais serviços domesticos; rua General Pedra n. 112, sobrado. (A 24054) C

PRECISA-SE de uma creada para lavar e cozinhar; rua [illegible] n. 52. (A 22761) B

RHEUMATISMO
as dôres desapparecem em 5 minutos
LINIMENTO MARINHO
Rua 7 de Setembro, 186.
(C. 1074)

PRECISA-SE de uma creada para casa de pequena familia; rua Dr. Rodrigues dos Santos [illegible] Estacio. [illegible] C

PRECISA-SE de uma creada em casa de pequena familia, para lavar, passar e cozinhar. Ordenado 35$000; rua Senador Furtado 108, casa X. (A 23776) C

ALUGA-SE uma perfeita lavadeira [illegible] Cattete, 135. (A 23454) C

BORDADEIRAS — Precisa-se [illegible] 220, sobrado. (A 22960) D

COSTUREIRAS para camisas de homem, paga-se bem; rua 7 de Setembro [illegible] (A 23553) D

PRECISA-SE de trabalhadores, na estação do Rosario, [illegible] (A 23988) D

PRECISA-SE de um rapaz para todos os serviços de casa; prefere-se portuguez; [illegible] (A 23590) D

PRECISA-SE de um moço com pratica [illegible] (A 23903) D

PRECISA-SE de collarinheira [illegible] na rua da Alegria n. 145. Paga-se bem. (A 23620) D

PRECISA-SE de um chernoviz 17ª ou 18ª edição. Cartas com offertas a Carlos Torres, rua 2 de Abril n. 5 — Deodoro. (A 22717) D

[illegible] (A 22952) C

Catarrho dos pulmões
Cura rapida com o PEITORAL MARINHO
Rua 7 de Setembro, 186.

Casas e commodos centro

ALUGA-SE um bom quarto com ou sem mobilia, e sem pensão, na rua Chile, 9, 1º andar. (A 23690) E

ALUGA-SE á rua da Carioca, 31, sobrado, commodos, nos fundos. (A 23679) E

JUVENTUDE ALEXANDRE

E' o unico tonico que não contém nitrato de prata e nem de dar a cor natural ao cabello [illegible]; extingue-se a caspa que é a verdadeira causa da calvicie, desenvolve o crescimento e amacia o cabello, tornando-o abundante.
A Juventude já conquistou os maiores louvores das pessoas que se [illegible] PREÇO 3$000
A JUVENTUDE não offende a pelle. Foi approvada pela Directoria Geral da Saude Publica e premiada com medalhas de ouro da Exposição Nacional de 1908.
A VENDA em todas as pharmacias e drogarias do Rio de Janeiro e em S. Paulo, Baruel & C., em Maceió, Pharmacia Central [illegible]
EVITAR AS IMITAÇÕES PEDINDO
JUVENTUDE ALEXANDRE
(C 1021)

ALUGA-SE um bom commodo, á rua Silva Manoel n. 24; trata-se na rua General Camara n. 45. [illegible] E

ALUGAM-SE esplendidas salas, com ou sem pensão, em casa de familia de tratamento; [illegible] (A 23680) E

TOSSE
Tome PEITORAL MARINHO
Rua 7 de Setembro, 186.
(C. 1075)

ALUGAM-SE quartos e salas, para moços solteiros, empregados no commercio, estudantes e militares; ponto central, rua do Mercado n. 24, sobrado, esquina da rua do Ouvidor, Tel. 1180, Norte. (A 22611) E

ALUGA-SE por 100$ o predio da rua Senador Pompeu, 101, [illegible] chaves na leiteria. (A 22808) E

ALUGA-SE um bom quarto com ou sem mobilia; na rua Senador Dantas n. 54, sobrado. [illegible] (A 22822) E

ALUGAM-SE um 1º andar proximo á egreja de S. José, [illegible] (A 23711) E

ALUGAM-SE bons quartos para [illegible] (A 22956) E

ALUGAM-SE em casa de familia de tratamento, com pensão [illegible] E

LATA, 1$500 — Nas drogarias, pharmacias, casas de aves, etc., e á RUA URUGUAYANA, 66. (C. 460)

ALUGA-SE um quarto mobilado, de frente, independente, em casa de familia; [illegible] (A 22958) E

ALUGA-SE [illegible] (A 23774) E

ALUGA-SE [illegible] escriptorio ou atelier de modista; rua Larga [illegible] (A 23778) E

ALUGA-SE o predio [illegible] (A 23783) E

ALUGA-SE [illegible] (A 24086) E

Dôr uma só fricção de LINIMENTO MARINHO desapparece. Rua 7 de Setembro, 186. (C. 1070)

ALUGA-SE [illegible] (A 24078) E

ALUGAM-SE bons commodos [illegible] (A 24063) E

ALUGA-SE [illegible] (A 23705) E

ALUGA-SE uma espaçosa sala de frente, mobilada e com optima pensão, para dois rapazes, casa de familia; r. Senador Dantas n. 49. (A 23727) E

Bois Hereford
"LA ESTRELLA"
BUENOS AIRES
Estabelecimento premiado com grandes premios nas exposições ganaderias, realizadas em Palermo (Buenos Aires)
Reproductores puros de pedigree e puros por cruza, de um a dois e meio annos de edade — CRIADOS A CAMPO
Pedidos ou informações:
Em Buenos Aires: EMILIO FRERS, Callão 1540.
Em Montevidéo: VICTORICA Y MUIÑOS — Orillas del Plata 1014.
(C. 1182)

ALUGA-SE a linda sala de frente, á praça Mauá n. 7, 4º andar, em casa de familia, com ou sem mobilia. (A 24102) E

ALUGA-SE um quarto em casa de familia, a um casal de respeito [illegible] (A 22787) E

ALUGA-SE uma esplendida sala de frente [illegible] ver e tratar á avenida Rio Branco, 135-A, 4º andar. (A 24075) E

ALUGA-SE um bom quarto bem mobilado, em casa de senhora só, á rua Evaristo da Veiga 136. Perto do Municipal. (A 24103) E

CONSULTORIO medico — Aluga-se um mobilado; rua S. José 106. (A 24020) E

QUARTO mobilado, aluga-se, com ou sem pensão, a casaes ou moços solteiros, em casa com todas as commodidades; rua Buenos Aires n. [illegible] (A 23775) E

QUARTO de frente, na praça [illegible] por 25$000 [illegible] rua Senador Euzebio n. 129. (A 23586) E

TO LET. Beautiful furnished front room. First class meals. All languages spoken; near the sea; rua Cattete 233. Cor. rua Buarque de Macedo. Phone 5845, Central. (A 22814) Z

Lapa e Santa Thereza

ALUGA-SE esplendida sala de frente [illegible] (A 22720) F

ALUGAM-SE 2 casas, na rua Costa Bastos, [illegible] (A 24061) F

ALUGA-SE por 140$ o excellente predio da rua Aurea n. 30, Santa Thereza, 4 quartos, 2 salas, jardim, [illegible] (A 22956) F

ALUGA-SE por 100$ o 2º andar [illegible] (A 24034) F

ALUGAM-SE dois bons quartos [illegible] em casa [illegible] que trabalhem [illegible] (A 23747) F

ALUGA-SE a casa da rua Aurea [illegible] (A 23762) F

Cattete, Laranjeiras, Botafogo e Gavea

ALUGA-SE esplendida casa á rua D. Mariana 89; chaves no n. 82 (180$000). (A 22921) G

ALUGAM-SE salas de frente e commercio; [illegible] 127. (A 22907) G

ALUGA-SE o sobrado da casa 58 [illegible] (A 22023) G

ALUGA-SE uma bella sala de frente, a cavalheiros [illegible] C. 1199. (A 24027) G

ALUGA-SE uma [illegible] casal [illegible] Barreto [illegible] (A 22918) G

ALUGA-SE optimos aposentos, no [illegible] Luiza, 42. (A 23635) G

ALUGA-SE uma [illegible] sala de [illegible] (A 22858) G

ALUGAM-SE quartos mobilados, [illegible] familias [illegible] (A 23583) G

ALUGA-SE [illegible] com divisões [illegible] (A 22806) G

ALUGA-SE [illegible] marquez de [illegible] (A 22805) G

ALUGAM-SE salas e quartos ricamente mobilados, independentes, [illegible] (A 22815) G

ALUGA-SE [illegible] de frente [illegible] Cattete [illegible] (A 22817) G

ALUGA-SE [illegible] predio [illegible] 19 de Fevereiro [illegible] (A 22721) G

ALUGA-SE [illegible] frente [illegible] Voluntarios [illegible] (A 22795) G

ALUGA-SE, em casa [illegible] cavalheiro [illegible] Monteiro [illegible] (A 23466) G

ALUGA-SE bôa casa, na rua Paulino Fernandes 65, com 2 quartos, 2 salas, luz electrica, etc. Botafogo. (A 23538) G

LIQUIDAÇÃO

-DE-
Lustres, abatjours de phantazia e seda—lampadas de mesa, etc.
NA
CASA BERTHOLDO
Agora, Th. Ottoni 90
ABERTO DAS 8 A'S 5 HORAS
(C. [illegible])

ALUGAM-SE uma sala e um quarto de frente, proprios para casal de tratamento e senhor solteiro, mobilados, com ou sem pensão, clima superior; rua Senador Octaviano, 291, Laranjeiras. (A 24105) G

ALUGA-SE, á rua das Laranjeiras 107, casa [illegible] um bom quarto, em casa de familia. (A [illegible]) G

ALUGA-SE um bom commodo, mobilado, com pensão, á ladeira do Ascurra, 55. Aguas Ferreas. Tele. 5418, C. (A 22751) G

ALUGAM-SE por 30$ sala e cozinha, independente, com electricidade gratis, na travessa Constantino Coelho n. 12, Gloria; informações no mesmo. (A [illegible]) G

ALUGAM-SE, independente, uma sala e quarto bem mobilados; na rua Barão de Guaratiba 27, Cattete. (A 24071) G

ALUGAM-SE tres [illegible] mobilados, com [illegible] to dos banhos de mar [illegible] Machado; 106, Senador Vergueiro. (A [illegible]) G

ALUGA-SE a casa [illegible] (trav. da Lagoa) [illegible] praia de Botafogo. [illegible] 110$000. Chaves [illegible] se na r. Assumpção [illegible]

ALUGA-SE, a [illegible] commercio, uma [illegible] frente, luxuosamente [illegible] optima pensão [illegible] e todo o conforto [illegible] banhos de mar; na rua [illegible] mandaré, 37. [illegible]

ALUGA-SE uma sala de frente a cavalheiro de tratamento [illegible] Marquez de Abrantes [illegible] (A [illegible])

CLUBS OMEGA

da Cooperativa Esperança
Com 30 sorteios por SEMANA:—Joias, relogios e Ternos [illegible] dida, roupas brancas e muitos outros artigos, tudo com [illegible] diarios.
Peçam prospectos e catalogos illustrados.
Acceitam-se agentes na capital e no interior.
RUA DOS ANDRADAS, 79. Rio
RICARDO AUGUSTO BIATO
(C 1935)

ALUGA-SE o novo predio da rua Alice n. 68, Laranjeiras, com 4 quartos, 2 salas e mais dependencias, proprio para familia de tratamento; as chaves na mesma rua n. 64 e trata-se na rua Sete de Setembro, 171. (A 22570) G

LINIMENTO MARINHO
preparação de resinas e essencias do Oriente, cura qualquer dôr em 5 minutos-R. 7 de Setembro 186
(C. 1073)

ALUGA-SE por 55$ a casa da rua Fernandes Guimarães n. 91, VI; trata-se na rua da Alfandega, 12, Peixoto & C. (A 24035) G

ALUGA-SE por 90$ a casa da rua Fernandes Guimarães, 67, VI, trata-se na rua da Alfandega, 12, Peixoto & C. (A 24033) G

Grande local com salões

Aluga-se o vasto e soberbo [illegible] brado da rua do Passeio n. [illegible] proprio para sociedades, escriptorios, companhias ou escolas. (C [illegible])

ALUGA-SE por 110$ a casa [illegible] D. Carolina, 34, Botafogo [illegible] se na rua da Alfandega, 12 [illegible] to & C. (A [illegible])

SALA — Aluga-se uma [illegible] familia, com todo o conforto; rua Correa Dutra n. 161 — [illegible] (A [illegible])

SALAS ricamente mobiladas [illegible] cosas, independentes, [illegible] cavalheiros ou casaes sem filhos [illegible] pensão, á rua do Cattete [illegible] 5655, Central. (A [illegible])

TO SET. Three nicely [illegible] rooms with or without [illegible] Near the sea and largo do Machado 106, Senador Vergueiro. (A [illegible])

COLLYRIO MOURA BRASIL
MARCA REGISTRADA. [illegible] ções e purgações dos olhos. PHARMACIA MOURA BRASIL. Rua Uruguayana [illegible]
(C [illegible])

ALUGA-SE um quarto bem mobilado, em casa socegada, a senhor de tratamento. Preço, 65$. Telephone, Cent., 4840, á rua Dr. Corrêa Dutra n. 172. (A 20961) G

ALUGA-SE excellente sala de frente, com electricidade, mobilada e independente, em casa de familia de respeito; rua Martins Ferreira 42, Botafogo. (A 24065) G

A'S EXMAS. FAMILIAS
Para o banho, para o lenço, experimentae a finissima Agua de Colonia das Palmeiras, de Theodoro de Abreu. Em todas as boas perfumarias; Rua Voluntarios da Patria n. 245. (C. 611)

ALUGA-SE á rua Marquez de Abrantes 76, um quarto com mobilia, sem pensão. (A 24066) G

ALUGAM-SE as casas numeros XIII e XV do Boulevard Isabel de Pinho, á rua Real Grandeza 88, ambas inteiramente reformadas. Trata-se á r. do Rosario 62. (A24044) G

SALA e quarto, mobilados [illegible] boa pensão, alugam-se a casal [illegible] moços de respeito, em casa de familia distincta; na rua Bambina [illegible] Botafogo. Tel. Sul 137. (A [illegible])

Leme, Copacabana e Leblon

ALUGA-SE esplendido predio [illegible] 5 quartos, 3 salas, installação electrica e gaz, banheiro [illegible] á rua N. S. de Copacabana [illegible] póde ser visto a qualquer hora. [illegible]

ALUGA-SE um bom [illegible] predio, á rua de Santa Clara [illegible] tem optimo porão habitavel [illegible] ves no n. 150, esquina da [illegible] Toneleros, Copacabana. (A [illegible])

ALUGA-SE um confortavel [illegible] em centro de terreno [illegible] te de Novembro n. [illegible] Ipanema, por 400$ mensaes [illegible] ções e chaves na rua [illegible] n. 168, casa 11. (A [illegible])

"AU CONFORTABLE" Rua 7 de Setembro, 32
SORTIMENTO COMPLETO DE MOVEIS A PREÇO UNICO
C 1089

ESPLENDIDOS APOSENTOS MOBILIADOS
FILIAL DO HOTEL VICTORIA—Diarias 3$000 e 4$000
(C.738) RUA 13 DE MAIO N. 25 — TELEPHONE, CENTRAL 4793 — DEFRONTE DO THEATRO MUNICIPAL

CANCRO [illegible]
Em carta [illegible] de 1914 [illegible] eleição Ma[illegible] na Vill[illegible] Paulo), d[illegible] com o [illegible] QUEIRA, [illegible] João da S[illegible]
Saúde, [illegible]
Catumby [illegible]
Haddock [illegible]

COMMERCIO

Rio, 11 de abril de 1918.

NOTAS DO DIA

Hoje, á 1 hora da tarde, deverá realizar-se a assembléa da Companhia Ferro Carril Carioca, e ás 2 horas da tarde, a da Sociedade em Commandita Pablo Zsigmondy & C.ª

Na Estrada de Ferro Central do Brasil, termina hoje, ao meio dia, o prazo para o recebimento de propostas para o fornecimento de cadinhos, e á 1 hora da tarde, para o de couros, pallunhas trançadas e outros artigos.

ASSEMBLÉAS ANNUNCIADAS

Companhia Seguros Indemnizadora, dia 15, á 1 hora.
Companhia Tecidos Industrial Mineira, dia [illegible], ás 2 horas.
Banco Commercial do Rio de Janeiro, [illegible]
Sociedade Anonyma Fonseca Machado, dia 20, ás 2 horas.

CONCORRENCIAS ANNUNCIADAS

Estrada de Ferro Central do Brasil, para o fornecimento de acido sulphurico puro, dia 12, ao meio-dia.
Estrada de Ferro Central do Brasil, para o fornecimento de 500 barricas de cimento, dia 12, á 1 hora.
Directoria Geral de Obras e Viação da Prefeitura, para o fornecimento de material para calçamento e construcção, dia 12, á 1 hora.
Estrada de Ferro Central do Brasil, para o fornecimento de artigos diversos, dia 13, ao meio-dia.
Estrada de Ferro Central do Brasil, para o fornecimento de vigotes de madeira de lei para pontes, dia 13, á 1 hora.
Estrada de Ferro Central do Brasil, para o fornecimento de pinho do Paraná, dia 15, ás 11 horas.
Estrada de Ferro Central do Brasil, para o fornecimento de tubos para caldeiras e grelhas tubulares, dia 15, ao meio-dia.
Estrada de Ferro Central do Brasil, para o fornecimento de material electrico e papel hygienico, dia 16, ao meio-dia.
Estrada de Ferro Central do Brasil, para o fornecimento do cobre em chapas, dia 17, á 1 hora.
Estrada de Ferro Central do Brasil, para o fornecimento de ferro B. B. em chapa, e ferro Lownoor, dia 18, ao meio-dia.
Estrada de Ferro Central do Brasil, para o fornecimento de tubos [illegible] dia 19, ao meio-dia.
Estrada de Ferro Central do Brasil, para o fornecimento de arame [illegible] e escapoletas para prolongamento da bitola larga, dia 19, á 1 hora.
Estrada de Ferro Central do Brasil, para o fornecimento de um grupo [illegible] gerador, dia 20, ao meio-dia.
Estrada de Ferro Central do Brasil, para o fornecimento de aço extra [illegible] e ferro, dia 22, ao meio-dia.
Estrada de Ferro Central do Brasil, para o fornecimento de diversos artigos, dia 23, ao meio-dia.
Estrada de Ferro Central do Brasil, para o fornecimento de carvão vegetal, [illegible] verniz coutar e outros artigos, dia [illegible] ao meio-dia.
Estrada de Ferro Central do Brasil, para o fornecimento de vidros estreitos, com ramagens e espelhos, dia [illegible] ao meio-dia.

PAGAMENTOS ANNUNCIADOS

Companhia Fabrica de Meias Victoria, juros, dia 15.
Empresa das Aguas de Caxambu', juros, dia 16.

REUNIÃO DE CREDORES

Fallencia de Maceira e Dominguez, dia 12, á 1 hora.
Fallencia de Alvaro da Cunha Mello, dia 12, á 1 hora.

CAMBIO

Hontem, este mercado abriu firme, vigorando para o fornecimento de cambiaes, as taxas de 13 1|16 e 13 3|32 d. e para a acquisição do papel particular, as de 13 5|32 e...... 13 3|16 d.
No correr do dia, o mercado manifestou-se mais firme, obtendo-se saques a 13 3|32 e 13 1|8 d. e collocação para as letras de cobertura a 13 3|16 e 13 7|32 d.
A' tarde, o mercado continuou a firmar-se, sendo feitos os saques a 13 3|32, 13 1|8 e 13 5|32 d. e a compra do papel particular a 13 7|32 d.
Os negocios conhecidos foram regulares, fechando o mercado em posição firme, obtendo-se cambiaes para já a 13 1|8 e 13 5|32 d. e para o futuro a 13 3|16 d. e collocação para as letras de cobertura a 13 7|32 e 13 1|4 d.

TAXAS DE TABELLAS

Londres	13 d. a	13 3|32
		A' vista
Londres	12 13|16 a	12 29|32
Paris	$683 a	$690
Italia	$415 a	$482
Portugal	2$230 a	2$310
Nova York	3$900 a	3$942
Hespanha	1$025 a	1$015
Suissa	$930 a	$950
Montevidéo	4$920 a	5$000
Buenos Aires (peso ouro)	—	4$000
Buenos Aires (peso, papel)	1$750 a	1$750
Vales, café	$675 a	$685
Vales ouro	2$087	—

LIBRAS
Vendedores a 21$900 e compradores a 21$700.

LETRAS DO THESOURO
As letras papel tiveram compradores, conforme a data de emissão, aos rebates de 1 a 1 1/2 por cento e vendedores aos de 1/2 a 1 por cento.

Movimento do Mercado

		Saccas
Existencia, em 8, de tarde		706 411
Entradas em 9:		
E. F. Central	110.380	
E. F. Leopoldina	207.660	5.434
Total		711.845
Embarques em 9:		
E. Unidos	2.500	
Europa	1.285	
Cabotagem	1.135	4.910
Existencia em 9, de tarde		706.935

Entraram desde o dia 1 de julho até hontem 2.361.912 saccas e embarcaram em egual periodo 1.751.517 ditas.
Ainda hontem, este mercado abriu firme, com regular procura e quantidade reduzida de café á venda, tendo sido effectuadas, de manhã, transacções de 1.822 saccas, na base de 6$600, a arroba, pelo typo 7.
A' tarde foram realizadas vendas de cerca de 2.300 saccas, ao mesmo preço da abertura, fechando o mercado inalterado.
A Bolsa de Nova York abriu com 7 a 12 pontos de baixa.
Passaram por Jundiahy 18.100 saccas.
Não houve entradas.

COTAÇÕES

4	7$500
5	7$200
6	6$900
7	6$600
8	6$300
9	6$000

Santos:

Dia 9: Entradas	16,616
Desde 1º	157.252
Média	17.483
Desde 1º de julho	10 624.132
Saidas	72.237
Existencia	4.518.531

Posição — Calmo.
Preço — Typo 4, 4$900.

ASSUCAR

Entradas em 9: Não houve.
Desde 1º: 31.795 saccos.
Saidas em 9: 4.406 ditos.
Desde 1º: 28.833 saccos.
Existencia em 10, de tarde: 149.413 ditos.
Posição do mercado: firme.

COTAÇÕES

Branco crystal	$700 a	$720
Idem, 2ª sorte	$690 a	$700
Crystal amarello	$580 a	$620
Mascavinho	$460 a	$600
Mascavo	$360 a	$390

ALGODÃO

Entradas em 9: 1.248 fardos.
Desde 1º: 11.784 ditos.
Saidas em 9: 1.170 fardos.
Desde 1º: 5.681 ditos.
Existencia em 10, de tarde, 21.069 fardos.
Posição do mercado: Firme.

COTAÇÕES

Primeira sorte	41$000 a	42$000
Sertões	42$000 a	43$000

PINTO LOPES & C.
Rua Benedictinos, 25. Commissarios de café, manteiga e cereaes. (C. 607)

BOLSA
VENDAS

Apolices:	
Uniformisadas de 1:000$, 3, 3, 9, 10, 1, 1, a.	872$000
Ditas idem, 2, 3, 1, a.	873$000
Ditas idem, 2, 2, 3, 3, 3, 5, 14 a.	875$000
Provisorias, 5, 2, 3, a.	850$000
S. Judiciarias, 2, a.	830$000
C. de E. de Ferro, 5 a.	864$000
Ditas idem, 7, 10, 10, 10, 11, 30 a.	865$000
C. do Thesouro de 1:000$, 10 a.	863$000
Ditas portador 25, 25 a.	865$000
Ditas idem, 4 a.	867$000
Municipaes de 1906, port., ex-juros, 100 a.	190$000
Ditas de 1917, port., 5, 10, 70 a.	183$500
Ditas de Nictheroy, 20 a.	86$000
E. de Minas Geraes, de 1:000$, 6, 6, 13 a.	832$000
Ditas idem, 1, 5, a.	856$000
E. do Rio (4 o|o) 4 a.	96$000
Bancos:	
Commercio, 30 a.	170$000
Commercial, 5, a.	175$000
Companhias:	
Loterias N. do Brasil, 200 a.	115$750
Rede Sul Mineira, 500 a.	57$500
Ditas idem, 500, 500 a.	58$000
Ditas idem, 500 a.	58$500
Ditas idem, 100, 100, 100, 200, 100, 200, 100, 100, 100, 100, 100 a.	59$000
Ditas idem, 200, 300 a.	59$500
Dita idem, 500 v|c 30 dias a	59$000
Dita idem, 500 v|c 30 dias a	60$000
Minas S. Jeronymo, 100 a.	79$000
Minas S. Jeronymo, 100 a.	79$000
Minas S. Jeronymo, 300 v|c 30 dias a	81$500
Debentures:	
Antarctica Paulista, 100 a.	207$000

OFFERTAS
VENDAS

	V.	C.
Apolices:		
Provisorias	875$000	873$000
Provisorias	860$000	850$000
O. do Porto	—	870$000
C. de E. de Ferro	864$000	862$000
C. do Thesouro	868$000	862$000
Ditas ao portador	870$000	865$000
S. da Baixada	—	855$000
E. do E. Santo (6 o|o)	—	725$000
Sentenças Judic.	860$000	840$000
E. de M. Geraes	—	853$000
E. do Rio (4 o|o)	96$000	95$000
Dito de 500$	—	435$000
Dito, nom.	460$000	—
Municip. de 1916	196$500	195$500
Ditas nom.	196$000	195$000
Ditas de £ 20	—	328$000
Ditas nom.	—	328$000
Ditas de 1914	—	185$000
Ditas nom.	—	184$000
Ditas de 1917	186$000	185$000
Ditas nom.	—	183$000
Ditas de 1909	170$000	—
Ditas de Nictheroy	86$500	85$000
Ditas de B. Horizonte	178$000	175$000
Ditas de Alfenas	—	—
Bancos:		
Commercial	180$000	—
Brasil	230$000	225$000
Mercantil	—	222$000
Commercio	170$000	160$000
Lavoura	170$000	165$000
N. Brasileiro	—	200$000
Provincia do Rio G. do Sul	—	320$000
N. Ultramarino	—	340$000
C. de Seguros:		
Anglo Sul-Americana	—	80$000
Brasil	—	38$000
Confiança	280$000	—
Argos Fluminense	1:300$000	—
Indemnizadora	—	10$000
C. de E. de Ferro:		
Minas S. Jeronymo	79$000	78$500
Rêde Mineira	59$500	59$000
Noroeste	31$000	29$000
Goyaz	—	25$000
Jardim Botanico	195$000	—
C. de Tecidos:		
Mageense	63$000	60$000
Manuf. Fluminense	200$000	195$000
Alliança	200$000	197$000
Petropolitana	290$000	—
S. Felix	189$000	190$000
Carioca	210$000	—
S. Pedro de Alcantara	—	320$000
Corcovado	280$000	250$000
Conf. Industrial	190$000	—
Brasil Industrial	—	245$000
C. Diversas:		
Docas da Bahia	—	90$000
Docas de Santos	—	435$000
Ditas nom.	—	436$000
Loterias	125$000	113$500
Terras	125$000	115$500
Trans. e Carruagens	—	225$000
Melh. do Maranhão	—	40$000
Centros Pastoris	24$000	—
Predial de Saneamento	—	65$000
Carburt. de Calcio	—	160$000
Casa Arens	—	130$000
Barcellos	280$000	250$000
S. A. Lavanderia Confiança	200$000	180$000
Debentures:		
Santo Aleixo	—	160$000
Docas de Santos	208$000	—
Mercado Municipal	—	208$000
Tec. Mageense	155$000	145$000
M. Fluminense	200$000	—
Tecidos Botafogo	130$000	100$000
Conf. Industrial	195$000	190$000
America Fabril	207$000	200$000
Prog. Industrial	—	190$000
Tecidos Carioca	—	196$000
Luz Stearica	202$000	200$000
A. Paulista	—	202$000
Tec. Corcovado	—	193$000
S. Aleixo	—	160$000

RENDAS PUBLICAS

RECEBEDORIA DO MINAS

Arrecadação do dia 10	132:406$112
De 1 a 10	93:536$427
Em egual periodo do anno passado	54:305$141

EXPEDIENTE DA ALFANDEGA

Esta repartição arrecadou hontem a importancia de 300:239$600 de renda, sendo 164:309$394 em ouro e reis 144:8[illegible]$206 em papel.
De 1 a 10 do corrente, foram arrecadados [illegible]:223:186$910.
Em egual periodo do anno passado foram arrecadados 1.010:826$455, sendo a differença, para mais, no corrente anno, de [illegible]:212:360$464.
—:— Foi expedida hontem a seguinte portaria:
"O inspector, em commissão, em additamento ás portarias que expediu a 2 do corrente mez, sob ns. 125 e 126, declara ao sr. guarda-mór fazer recommendar aos officiaes aduaneiros de vigilancia no Caes do Porto, que não permittam o transito de pacotes com mercadorias sujeitas á direitos, nem mesmo acompanhadas de visto de qualquer funccionario ou de nota ou declaração sem forma legal, cumprindo-lhes, em tal caso, apprehender o pacote, deter o portador e reter a nota ou declaração, para que o facto seja devidamente apurado e recaia a punição em quem commetter esse abuso ou falsificar taes declarações attribuindo-as a conferentes e outros funccionarios."
—:— Os commandantes dos vapores *Aura* e *Rio de Janeiro*, entrados o mez passado, foram responsabilizados pelo pagamento dos direitos de mercadorias extraviadas de volumes importados por Antonio Vianna & C. e Rodolpho Heis & C.
—:— Foi permittido a Bonozzo & C. despacharem com 50 o|o de abatimento nos respectivos direitos, uma caixa que importaram, pelo vapor *Belém*, entrado em fevereiro ultimo, por se acharem avariadas as mercadorias nella contidas.
—:— Em um requerimento de José Ignacio Coelho & C., pedindo providencias no sentido de se apurar qual o responsavel pelo extravio de mercadorias de uma caixa que importaram pelo vapor *Aura*, entrado o mez passado, e que descarregou com termo de refugada, foi exarado o seguinte despacho: "Não tendo havido extravio, nada ha a providenciar."
—:— Por despacho de hontem, o inspector mandou restituir as seguintes importancias de direitos pagos a maior: De 113$240, a Costa Pacheco & C.; de 402$443, a Claude Darlot; de 465$018, a C. N. Lefebvre; de 30$202 e 82$750, a J. M. Chaves, e de 201$121, a João Reynaldo Coutinho & Comp.

Preços correntes do Mercado do Rio de Janeiro

Arroz nacional:

	Por 60 kilos	
Arroz nacional brilhado, de 1ª	17$000 a	18$000
Dito, idem, idem de 2ª	41$000 a	43$000
Dito, idem, especial	36$000 a	38$000
Dito, idem, superior	32$000 a	35$000
Dito idem, bom	30$000 a	32$000
Dito idem, regular	27$000 a	30$000
Dito idem, branco, do norte	30$000 a	32$000
Dito idem, rajado, do norte	27$000 a	30$000
Meio arroz nacional	24$000 a	26$000
Sanya nacional	20$000 a	24$000

Assucar:

Branco crystal	$700 a	$720
Crystal amarello	$580 a	$600
Mascavo	$360 a	$390
Branco, 2ª sorte	$690 a	$700

Aguas mineraes:

Nacionaes:		
Caxambu' (48 grfs.)	—	33$000
Lambary (48 grfs.)	—	30$000
Cambuquira (48 g.)	—	30$000
S. Lourenço (48 garrafas)	—	29$000
Salutaris (48 grfs.)	—	30$000
Estrangeiras:		
Vichy (50 garrfs.)	—	—
Perrier (50 garrfs.)	—	68$000
Dita (100 garrafs.)	—	78$000
Seltz (24 garrfs.)		Nominal
1ª Salgadas (48 garrafas)		Nominal
Moura (28 garrfs.)	—	48$000

Aguardente:

	Por 480 litros	
Paraty	205$000 a	210$000
Angra	200$000 a	205$000
Campos	195$000 a	200$000
Bahia	190$000 a	195$000
Maceió	185$000 a	190$000
Aracajú	180$000 a	185$000

Alcool:

	Por 480 litros	
36 grãos	240$000 a	250$000
38 grãos	250$000 a	260$000
40 grãos	260$000 a	270$000

Alfafa:

Estrangeira	$280 a	$300
Nacional	$280 a	$300

Alpiste:

Nacional	$770 a	$780
Estrangeiro	$790 a	$800

Algodão:

	Por 10 kilos	
Primeira sorte	41$000 a	42$000
Sertões	42$000 a	43$000

Bacalhau:

Caixa	120$000 a	130$000
Tinas	116$000 a	[illegible]

Breu:

Clara (280 kilos)	53$000 a	55$000
Escuro, idem		Nominal

Azeite:

Penalva, lata	Nominal
Port., lata de 16 litros	Nominal
Portuguez, lata	Nominal
Francez, lata de 16 litros	Nominal
Francez, lata	Nominal

Banha:

Banha de Porto Alegre, de 20 kilos	2$100 a	2$120
Dita, idem, de 2 kilos	2$050 a	2$150
Dita, idem de 1 kilo	2$140 a	2$180
Dita, Laguna, de 20 kilos	1$600 a	2$000
Dita, Itajahy, de 20 kilos	1$960 a	2$100
Dita, idem, de 10 kilos	2$100 a	2$140
Dita idem, de 2 kilos	2$140 a	2$160
Dita mineira e paulista, de 20 kils.	1$300 a	1$800
Dita, idem, idem, 2 kilos	1$800 a	1$940

Batatas:

	Por kilo	
Mineira e paulista	$240 a	$360

Carne secca

Rio da Prata e fronteiras:		
Patos e mantas	Não ha	
Mantas	1$800 a	2$140
Rio Grande:		
Patos e mantas	1$500 a	1$820
Mantas	1$500 a	1$900
Matto Grosso:		
Patos e mantas (perfeito)	1$300 a	1$700
Interior (Minas,		
Rio e S. Paulo):		
Patos e mantas	1$300 a	1$780

Carne de porco:

	Por kilo	
Rio Grande	$800 a	$800
Dita do Paraná	$800 a	1$000
Dita de Santa Catharina	1$000 a	1$100
Dita mineira	1$100 a	1$400

Cimento:

	Por barricas	
Dova	35$000	—
	150 kilos	
Lehigh	—	35$500
Atlas	—	30$500

Champagne:

	Por caixa	
Franceza	220$000 a	260$000
Portugueza	170$000 a	200$000

Couros:

	Por kilo	
Sola de Pelotas	4$200 a	4$500
Sola de S. Paulo	3$000	—
(commum)	4$000 a	4$200
Sta. Catharina, 1ª	4$200 a	4$600
segunda e baixa	3$800	—
Correeiro (o meio)	24$000 a	26$000
Atanados especiaes, cada um	40$000 a	50$000
Atanados de Campos (cada um)	45$000 a	48$000
Salgado, kilo	—	1$300
Secco, idem	—	2$800

Chá:

	Kilo	
Verde	12$000 a	20$000
Preto	10$000 a	18$000

Cebolas:

Rio Grande	4$000 a	4$800

Farinha de mandioca:

De Porto Alegre.

	Por 45 kilos	
Farinha de mandioca, de Porto Alegre, especial	28$500 a	29$000
Dita, idem, fina	27$500 a	28$000
Dita, idem entrefina	26$500 a	27$000
Dita, idem, peneirada		Não ha
Dita Laguna, peneirada	19$500 a	20$000
Dita idem grossa	18$500 a	19$000
Dita, outras procedencias, fina	21$000 a	24$000
Dita, idem, peneirada	19$500 a	20$000
Dita idem, grossa	18$500 a	19$000

Farinha de trigo:

Moinho Inglez		
Dita nacional	27$500 a	28$000
Nacional	26$500 a	27$000
Brasileira	26$000 a	26$500
Moinho Fluminense		
[illegible]	27$500	—
Leopoldo	26$500	—
S. O.	—	—
Moinho Santa Cruz		
Perola	—	27$500
Santa Cruz	—	26$500
Paulicea	—	—

Feijão:

	Por 60 kilos	
Feijão preto, superior	28$000 a	31$000
Nova	34$000 a	35$000
Dito idem, regular	23$000 a	25$000
Dito, cores, Porto Alegre	10$000 a	14$000
Dito [illegible], nacional	31$000 a	33$000
Dito [illegible], nacional	32$000 a	33$000
Dito branco, nacional	33$000 a	35$000
Dito amendoim, nacional	[illegible]	[illegible]
Dito fradinho, nacional	42$000 a	43$000
Dito mulatinho	21$000 a	29$000
Outras marcas	20$000 a	26$000

Fumo:

Rio Grande, em folha, 1ª am.	32$000 a	33$000
Rio Grande, idem, 2ª am.	30$000 a	31$000
Rio Grande, idem, 1ª commum	28$000 a	29$000
Rio Grande, idem, 2ª commum	26$000 a	27$000
Mineiro em corda:		
Especial, kilo		Nominal
Superior, kilo		Nominal
Segunda, kilo		Nominal
Terceira, kilo		Nominal

Fubá:

	Por 50 kilos	
Fino	11$500 a	12$000
Grosso	9$000 a	10$000

Gorduras:

Rio da Prata idem	Nominal	
Rio Grande	Nominal	
Matadouro	1$600	—
Xarqueada do interior	1$600	—

Glycerina:

Bruta, sem vazilhame	—	6$000
Bruta, em latas de 12 1|2 e 25 kilos	—	6$300
Loura, sem vazilhame	—	8$000
Loura, em latas de 12 1|2 e 25 kilos	—	8$300
Branca, sem vazilhame	—	14$000
Branca, em latas de 1 e 2 kilos	—	11$000
Branca, em latas de 4 kilos	—	10$500
Branca, em latas de 12 1|2 e 25 kilos	—	10$300

Manteiga:

Modesto Gatone sortidas	Não ha	
Brétel Frères, lata	Nominal	
L. Brun	Nominal	
De Minas	3$300 a	3$500

Milho:

	Por 62 kilos	
Amarello, da terra	10$000 a	10$500
Dito branco, idem	10$500 a	11$000
Dito da terra, mixto	9$000 a	9$500

Madeira:

Americana, pé	$600	—
Resina, duzia	168$000	—
Spruce, duzia	Não ha	
Succo, branco, o pé	Não ha	
Dita vermelha	—	—
Pinho do Paraná:		
1ª qualidade	90$000 a	
2ª qualidade	85$000 a	
Taboa	$280 a	

Oleo:

De linhaça, lata	2$000 a	2$400
Cobão, barril	2$100 a	2$800

Phosphoros:

Olho	Nominal
Brilhante	Nominal
Ypiranga	Nominal
Pinheiro	Nominal
De cera:	
Olho	Nominal

Polvilho:

Minas, S. Paulo e Rio	$800 a	$860
Porto Alegre	$820 a	$840
Sta. Catharina	$760 a	$800

Presunto:

	Por kilo	
Nacional	4$200 a	4$500

Queijos:

De Minas	2$800 a	4$000

Sal:

	60 kilos	
Mossoró	9$500 a	[illegible]
Cabo Frio	9$000 a	[illegible]

Toucinho:

Commum	1$100 a	1$250
Fumeiro	1$500 a	2$100

Vinho:

	Pipa
Collares tinto, superior	Nominal
Dito, inferior	Nominal
Virgem do Porto	[illegible]
Verde portuguez	[illegible]
Rio Grande (barril)	[illegible]
Vermouth Cinzano	[illegible]
Portuguez	[illegible]
Francez, caixa	[illegible]

Vinagre:

	Por pipa
Branco	[illegible]
Tinto	[illegible]

Velas:

Velas superiores:
Grandes — Pequenas — Fragatas — Locomotoras, esp. — Carro, especial — Carro, superiores — Locomotoras, sup. — Prizmor — Brilhante, grande — Brilhante, pequena — Mercurio — Cruzeiro — Modificadas — [prices illegible]

Diversos:
Araruta, por kilo; Aguarraz, por kilo; Amendoim em casca, por 25 kilos; Tapioca, kilo; Tremoços (60 ks.); Ervilha, kilo; Alhos, kilo; Favas de Porto Alegre (55 ks.); Lentilhas (kilo); Alcatrão, por kilo; Canjica, por 60 ks; Farello de trigo por 35 kilos; Gazolina, por caixa; Genebra, por caixa; Kerozene; Pimenta da India kilo; Linguas do Rio Grande, uma; Ladrilhos, por milheiro; Matte em folha, por kilo; Passas, por caixa; Telhas, por milheiro; Vigas de aço — [prices illegible]

MARITIMAS

VAPORES ESPERADOS

Portos do sul, "Corcelio"; Portos do norte, "[illegible]"; Portos do sul, "Ruy Barbosa"; Inglaterra e escs., "Desna"; Rio da Prata, "Darro"; Rio da Prata, "Vestris"; Portos do norte, "[illegible]"; Rio da Prata, "Desna"; Portos do norte, "[illegible]"; Japão e escs., "[illegible]"; Portos do sul, "Minas Geraes"; Japão e escs., Hawaii Maru; Rio da Prata, "Deseado"; Pernambuco e escs., "[illegible]"; Portos do sul, "Itapura"; Aracajú e escs., "Itaperuna"; Ceará e escs., "Iris"; S. Matheus e escs., "[illegible]"; Maranhão, "Manáos"; Villa Nova e escs., "[illegible]"; Nova York e escs., "[illegible]"; Natal e escs., "[illegible]"; Rio da Prata, "Desna"; Natal e escs., "Itassucê"; Ceará e escs., "Itaquera"; Laguna e escs., "[illegible]"; Aracajú, escs., "Itatiaya"; Macau, escs., "Itapuhy"; Rio da Prata, "Deseado"; Inglaterra e escs., "Ruy Barbosa"; Montevidéo, escs., "[illegible]"; Nova York e escs., "[illegible]"; Pelotas e escs., "Itaituba"; Portos do Norte, "[illegible]"; Inglaterra e escs., "Desna"; Guaratuba, escs., "[illegible]"

MUTILADO

CANCRO SYPHILITICO

Em carta de 19 de fevereiro de 1914, o sr. José Conceição Machado, estabelecido na Villa das Flores (São Paulo), declara que curou-se com o ELIXIR DE NOGUEIRA, do Phco. Chco. João da Silva Silveira. (C. 407)

ALUGAM-SE bons quartos independentes; rua Gustavo Sampaio, 186, Leme. (A 22861) H

Saúde, Praia Formosa e Mangue

ALUGAM-SE grandes quartos, frente de rua, a 40$, 45$ e 50$, a casaes ou rapazes decentes e com pensão, para casal, seis pratos fartos, mais [illegible] Sant'Anna, 33. (A 23686) I

ALUGA-SE uma boa casa para familia, na rua Benedicto Hyppolito n. 181 A; chave na casinha VI. Aluguel, 100$000. (A 22925) I

ALUGA-SE ou vende-se a casa da rua Dr. Carmo Netto n. 199, com 2 salas, 3 quartos, cozinha, quintal, etc., as chaves na mesma rua n. 234; trata-se na rua do Rosario, 148, 1º andar, com o sr. Alberto. (A 23625) I

ALUGA-SE o sobrado da rua da America n. 195; trata-se na mesma rua n. 210. (A 23643) I

ALUGAM-SE, por preços baratos, duas casas, com dois quartos, duas salas e bom quintal: informa-se á rua Cardoso Marinho n. 7, escriptorio, Praia Formosa. (A 22698) I

ALUGA-SE o bom armazem da rua S. Christovão n. 308, proximo á praça da Bandeira. (A 22892) I

ALUGA-SE a casa assobradada da rua Dr. Carmo Netto n. 229, junto á avenida Salvador de Sá, com todo o conforto para pequena familia; está aberta. (A 23764) I

EM casa de familia, um bom sotão, sala, quarto com luz, para casal sem filhos ou senhora só; rua Sara n. 69. (A 23537) I

AO DEITAR... Tomae um calix de *Guaranesia* (C. 614)

Catumby, Estacio e Rio Comprido

ALUGA-SE uma boa casa nova, [illegible] casal ou pequena familia; na [illegible] Cunha n. 44; trata-se na rua [illegible] 60. Aluguel, 125$000. (A 23337) J

ARMAZEM — Aluga-se um bom [illegible], novo, para qualquer negocio [illegible] para mercearia, [illegible] durante muitos annos [illegible] rua da Cunha 31. Aluguel, [illegible] (A 23338) J

ALUGA-SE a casa da rua Dr. Maia [illegible] n. 80, com cinco quartos [illegible], banheiro, cozinha, luz electrica [illegible] para creados; as chaves [illegible] no n. [illegible]; trata-se no [illegible] Vinte e Oito de Setembro n. 330. (A 22885) J

ALUGA-SE a casa da rua Barão de Itapagipe n. 20, recentemente reformada e com todos os requisitos para familia de tratamento; trata-se na rua do Rosario 62. (A 24045) J

ALUGA-SE uma boa casa, com 2 salas, 4 quartos, cozinha, etc., jardim na frente e com entrada ao lado, na rua Barão de Petropolis, 113; as chaves estão no n. 109, onde se trata. (A 23755) J

ALUGA-SE por 130$ o predio da rua S. Luiz 45, Estacio de Sá, 3 quartos, 2 salas e grande quintal; aberto das 3 ás 5. (A 22955) J

Haddock Lobo e Tijuca

ALUGA-SE a casa da rua Valparaiso, 43. As chaves estão na confeitaria no largo da Segunda-Feira e trata-se no Banco do Commercio. (A 23600) K

ALUGAM-SE, á r. Haddock Lobo n. 117, em casa de familia de tratamento, com pensão, dois quartos, para casaes e cavalheiros. (A 22004) K

ALUGA-SE uma boa casa, com [illegible] de chacara, na rua Silva Guimarães n. 40, Fabrica das Chitas; [illegible] na praça Saenz Peña n. 61. (A 23467) K

ALUGA-SE um bom quarto, muito arejado, mobilado e com todas as commodidades, a um casal de tratamento; Haddock Lobo 14. (A 24016) K

ALUGA-SE, por 70$, a casa da rua General Roca 671; trata-se na rua Alfandega 12, Peixoto & C. (A 24038) K

ALUGA-SE a casa I da rua São Francisco Xavier n. 100; póde ser vista das 3 ás 6 horas da tarde. (A 23735) K

Salvação das creanças
Vermifugo de Fahnestock

Cura certa em todos os casos em que o incommodo seja causado por lombrigas.

SEGURO E EFFICAZ PARA CREANÇAS E ADULTOS.

A' venda em todas as pharmacias do mundo, desde 1827.

CUIDADO COM AS IMITAÇÕES — PEÇAM O LEGITIMO

Preparado por B. A. FAHNESTOCK CO. Pittsburgh, Pa., E. U. da A. (C. 1020)

ALUGA-SE a boa casa á rua Salgado Zenha n. 88; trata-se das 8 ás 13 horas. (A 22874) K

S. Christovão, Andarahy e Villa Isabel

ALUGA-SE boa casa, com 2 quartos e 2 salas, installação electrica e gaz, rua Dr. Ferreira Pontes, 28; trata-se no n. 36. (C. 734) L

ALUGA-SE a casa da rua Dr. Sá Freire n. 20-A, com dois quartos, duas salas, mais conforto; as chaves estão no n. 20. (A 22854) L

ALUGA-SE espaçoso quarto, por 30$, ou linda sala, ambos independentes, em casa de pequena familia; rua Senador Alencar 191. (A 23612) L

ALUGA-SE o esplendido predio da rua Club Athletico 18, com jardim e quintal, abundancia dagua; chaves no largo da Segunda-feira, grande armazem Dragão. (A 23642) L

ALUGA-SE uma pequena casa, com bons commodos para pequena familia, luz electrica, por preço commodo, na rua da Liberdade, em S. Christovão; as chaves no n. 24, onde se trata. Bondes de Jockey-Club. (A 22690) L

VIAS URINARIAS

Syphilis, molestias venereas e da pelle. Gabinete Electrotherapico do

Dr. Belmiro Valverde

Docente da Faculdade e da Academia de Medicina

Tratamento rapido e garantido dos estreitamentos da uretra, gonorrhéas, cystites, hydroceles e hemorroidas. Exame directo da bexiga e uretra por apparelhos proprios.

Consultorio: Largo da Carioca, 10, de 1 ás 5. Teleph. 209, Central. (C. 715)

ALUGA-SE por 180$ o bom predio, com jardim e chacara, electricidade e bonde á porta, á rua Leopoldo n. 155, Andarahy; trata-se na rua do Ouvidor, 174, sobrado, das 3 ás 5 horas. (A 22750) L

ALUGA-SE um quarto independente, para casal, com logar para lavar, por 30$, e outro por 20$; na rua do Mattoso, 112. (A 23531) L

ALUGA-SE ou vende-se a casa assobradada da rua S. Luiz Gonzaga n. 404, com 3 quartos, 3 salas, etc., por 130$; tratar na mesma. (A 23501) L

ALUGAM-SE bons commodos para casaes e solteiros, á rua General Canabarro n. 44, S. Christovão, tem luz electrica e são muito arejados por ser o predio em centro de jardim. (A 17848) L

ALUGA-SE o confortavel predio da rua General Gurjão, 4, perto dos banhos de mar e illuminado a luz electrica, tendo 5 grandes quartos, 2 espaçosas salas, dependencias e bom quintal; a chave está no mesmo predio, e trata-se na rua General Gurjão, 4, Companhia Edificadora. (A 23011) L

ALUGA-SE, por 120$, a casa n. 220 da rua Bella de S. João; as chaves estão no lado, n. 218, onde se informa. (A 23711) L

ALUGAM-SE os predios ns. 13 e 15 da ladeira S. Januario, illuminados a luz electrica, tendo 2 magnificos quartos, 2 espaçosas salas e dependencias e extenso quintal; as chaves estão no n. 17, e trata-se na rua da Alfandega n. 86, sobrado. (A 24042) L

ALUGA-SE, 45$, uma loja, com 2 portas, á praia de S. Christovão n. 203. (A 23714) L

ALUGA-SE a casa n. 5 á rua Barão de Mesquita n. 667; as chaves estão na casa n. 1; trata-se á rua São José 108. (A 23716) L

ALUGA-SE por 50$ uma pequena casa, na rua S. Francisco Xavier n. 567 (Maracanã). (A 22705) L

ALUGA-SE, por 90$, a casa da rua Chaves Faria 21-II, S. Christovão; trata-se na rua Alfandega, 12, Peixoto & C. (A 24037) L

ALUGA-SE, por 65$, a casa assobradada, com 2 quartos, electricidade, grande quintal, tendo todo conforto hygienico, na praça Marechal Pinto Peixoto 21, bondes S. Januario, S. Christovão. (A 24006) L

ALUGA-SE a boa casa da rua Barão de Mesquita n. 520, podendo ser vista das 9 ás 11 horas. (A 24052) L

ALUGA-SE a casa assobradada da rua Paula Brito n. 156, com duas salas, tres quartos, copa, banheiro, despensa, cozinha, jardim e quintal; as chaves no 158, e trata-se na rua Pereira Nunes n. 16, Andarahy. (A 24067) L

QUARTOS a 25$ e 30$000, na rua Bomfim, 98, logar muito saudavel — S. Christovão. (A 20912) L

SUBURBIOS

ALUGA-SE uma casa nova, com 2 boas salas, 3 grandes quartos, grande quintal com tanque, preço 100$; rua Antonio Rego n. 129, estação de Olaria, a 2 minutos da estação. (A 23930) M

ALUGA-SE a casa da r. 8 de Dezembro n. 154; trata-se no n. 124. (A 22811) M

ALUGA-SE o predio da rua Henrique Dias 35, Rocha, com muitas accommodações e chacara; está aberto. (A 22837) M

ALUGA-SE a casa da rua D. Alice 38 (Rocha); trata-se na rua Felix da Cunha 34. (A 23611) M

ALUGA-SE a casa da rua Carolina 18, E. do Rocha, com excellentes accommodações para familia de tratamento; trata-se na rua do Rosario 75, 1º andar. (A 22773) M

ALUGA-SE a casa n. 115 da rua S. João, em Cachamby, Meyer, com 3 quartos, 2 salas, luz electrica e fogão a gaz; trata-se na mesma rua n. 105. (A 23545) M

A' RUA Castro Alves n. 110, no Meyer, alugam-se boas casas limpas, com dois quartos, duas salas, quintal e luz electrica, a 73$; informações nas mesmas. (A 22834) M

ALUGA-SE uma casa, na estação da Penha, rua K n. 279 (Villa Maricóta), proximo da estação; aluguel, 30$, com abundancia dagua; trata-se rua da Carioca n. 42, loja. (A 24040) M

ALUGA-SE uma boa casa com 2 salas, 4 quartos, dependencias, porão habitavel, grande terreno, luz electrica, etc., á rua Flack 134, Riachuelo, por 130$000. (A 23744) M

ALUGAM-SE espaçoso quarto e parte de um porão, por 30$; rua Botafogo, 138, Piedade. (A 23759) M

Os mais garantidos contra fogo e ladrões

Abrem-se e concertam-se cofres DE QUALQUER FABRICANTE

C. Figueiredo & C.

Rua da Alfandega 119

Telephone - Norte 2861 C 739

Compra e venda de predios e terrenos

TERRENOS

TERRENOS em Olaria;
TERRENOS na Penha;
TERRENOS na Villa Luzitania;
TERRENOS em Braz de Pinga;
TERRENOS em Cordovil;
TERRENOS em Lucas;
TERRENOS em Vigario Geral;
TERRENOS planos e seccos;
TERRENOS com agua e luz;
TERRENOS altos;
TERRENOS livres de enchentes;
TERRENOS para edificar;
TERRENOS para chacaras;
TERRENOS para hortas;
TERRENOS para capinzaes;
TERRENOS para plantações,
TERRENOS para todo preço;
TERRENOS em lotes;
TERRENOS em grandes areas;
TERRENOS em ruas acceitas;
TERRENOS livres de onus;
TERRENOS em prestações;
TERRENOS a dinheiro;
TERRENOS a 200$000 o lote;
TERRENOS a 5$700 por mez;
TERRENOS da Companhia Territorial;

EMFIM: TERRENOS... TERRENOS... TERRENOS...

só com

JOSE' MILLIET

Rua da Assembléa, 123, sobrado. Telephone Central 2351. Peçam prospectos e plantas. (C. 1659)

ARRENDA-SE, na cidade do Pomba, uma xarqueada montada, com capacidade para bater quinze redes diarias. Quem pretender, dirija-se a Bernardo Carvalho de Oliveira, pensão Americana; rua Floriano Peixoto. (A 24074) N

PREDIOS e TERRENOS á venda:
11:000$, cada um, cinco predios em rua de bonde, perto do centro, rendem 7:800$ annuaes;
14:000$, no Andarahy, com 2 salas, 3 quartos, etc., bom terreno;
16:000$, na rua Itapirú, loja e sobrado, rende 2:400$ annuaes;
18:000$, em S. Christovão, com 3 salas, 4 quartos, etc., grande terreno arborisado;
20:000$, na Aldeia Campista, moderno, com 2 salas, 4 quartos;
30:000$, na Villa Isabel, quatro, rendendo 5:100$ annuaes;
40:000$, perto da Quinta da Boa Vista, confortavel residencia, em centro de terreno arborisado;
46:000$, em Botafogo, em rua de bonde, com 3 salas, 5 quartos, etc.

E mais os terrenos:

Ipanema, 10 x 50, 20 x 50; Copacabana, 10 x 50, 14 x 40; Botafogo, 10 x 30, 11 x 44, 15 x 35; Santa Thereza, 10 x 60, 13 x 23, 12 x 30, 20 x 30; Fabrica, 10 x 80, 14 x 97, 20 x 80; Tijuca, 9 x 30, 10 x 50; Andarahy, 10 x 40, 15 x 40, 20 x 40; Villa Isabel, 9 x 50, 17 x 36, 11 x 44, 22 x 66

E muitos outros predios e terrenos; fazem-se hypothecas a juros modicos, com J. Pinto, rua do Rosario, 142, sobrado. (C 2112) N

VENDE-SE um sitio em Jacarepaguá, muito perto do bonde, tendo boa casa para familia; para tratar na rua Commendador Teixeira de Azevedo n. 129, com o sr. Francisco C. Paiva. (A 23581) N

VENDE-SE por modico preço, um terreno de 22X40 de esquina, á rua Iguassú 18, Cascadura, tendo agua, gaz e electricidade. (A 23605) N

VENDEM-SE as casas da r. Dr. Carmo Netto ns. 197 e 199, com 2 salas, 3 quartos, cozinha, quintal, etc. As chaves na mesma rua n. 234. Trata-se na r. do Rosario n. 148, 1º andar, com o senhor Alberto. (A 23626) N

VENDE-SE casa nova, á 2 minutos da estação, com 2 salas, quarto, luz, terreno, etc; facilita-se o pagamento, r. Antonio Rego, 15, Olaria. (A 22398) N

VENDE-SE uma grande chacara em Todos os Santos, com magnifico predio com muitas arvores fructiferas, agua em abundancia. Preço, 25:000$000. Informações á r. Rosario 114, loja, com major Paulo Rocha. (A 23325) O

VENDE-SE um predio, na rua Santo Henrique por 11:000$000, Fabrica das Chitas; trata-se na rua 7 de Setembro 190, sala 4, das 11 horas até á 1 hora. (A 22946) N

GONORRHÉA 404

INJECÇÃO SECCATIVA E CAPSULAS

Cura radical em 5 dias

O UNICO ALLIVIO DA MOCIDADE

(C 2224)

COMPRA-SE uma boa casa com 4 q. 2 s., porão habitavel, varanda ao lado, jardim na frente, em qualquer arrabalde, até 30 contos. Trata-se, Assembléa, 71, sob., sala 2, das 10 ás 12 ou das 16 ás 18. (A 24060) N

COMPRA-SE até 150:000$, um predio, na rua da Carioca (lado da sombra). Outro até 100:000$, na rua do Rosario. Propostas em carta, a P. M4, no Café Criterium, ao sr. Savedra, por favor. (A 23518) N

SITIO — Vende-se um bom e grande, com grandes plantações, grande mandiocal, a 1 1/2 hora de viagem, logar saudavel, boa agua, casa, cocheiras, pomar de frutas, grandes pastos, carro, bois, gado e demais criações, lenha para gasto, etc., etc. Preço de occasião; informações, na rua da Saude, 117, casa IV. (A 22951) N

VENDE-SE a casa á r. João Ventura n. 10; trata-se na mesma. (A 23699) N

VENDEM-SE terrenos de 50$ a 150$ por lote, a dinheiro e a prestações, no escriptorio das novas vendas de terrenos em S. Matheus, linha auxiliar, com J. Campo. (A 21894) N

VENDEM-SE por 25:000$ tres magnificos predios na Aldeia Campista e estão alugados, rendendo 300$ mensaes. Acceitam-se 10:000$ á vista e o resto a largo prazo. Trata-se com Chaves, largo da Sé n. 3. (A 22891) N

VENDEM-SE: 14:000$, o predio e 1 grande chacara, no Meyer; ... 13:500$, predio com 4 quartos, em S. F. Xavier; 14:000$, predio e bom terreno, em S. Christovão; 10:000$, predio com bom quintal, no Estacio; 13:000$, predio em centro de terreno, com 4 quartos, á r. Dias da Cruz 255; trata-se á r. Medina 42 (Meyer). (A 23517) N

VENDE-SE uma fazenda de porteira fechada com 100 alqueires de terra optima qualidade, bons pastos bem cultivada, boas aguadas, excellente casa de moradia com todo conforto, agua encanada, apparelho sanitario, etc., etc.; informações no Rio com F. Salles Lima, rua Senador Euzebio n. 116 e em Rezende com Adhemar Alvarenga. (A 17792) N

VENDE-SE em Paquetá uma casinha com grande terreno e muitos pés de côco, na praia de S. Roque n. 62 (por 4 contos; trata-se á rua 7 de Setembro, 190, sala 2, 1º andar. (A 22879) N

Um Passo Firme e uma Cara Alegre Significam Boa Saude

Sangue vermelho e rico, nervos firmes, bom appetite o digestão normal, são signaes evidentes de força e vigor. A

SOLUÇÃO KOLA-STEARNS

Da saude, remoça. Estimular-lhe-ha a digestão, tonificará os seus nervos, regularisará o seu coração e fará desapparecer "esse" cansaço ou languidez que V. sente, dando-lhe em troca vigor e energia.

A Kola de Stearns (preparada da kola africana verdadeira), é recommendada por medicos eminentes, e leva o nome de Frederick Stearns & Co. (fundada em 1855) — A venda em todas pharmacias.

(C 1433)

VENDE-SE uma excellente e luxuosa casa para familia de tratamento, com os seguintes commodos: bella entrada ladrilhada a mozaico com jardim na frente e caramanchão ao lado, tres espaçosas janellas com sacadas, excellente varanda metallica sobre columnas de ferro fundido, boa sala de espera, optimo salão de visitas, esplendida sala de jantar, sala de almoço com galeria abalaustrada para o porão; cinco bons quartos dormitorios, todos com janellas, quarto com soberbo banheiro "Stander", agua quente e fria, bidet e installação sanitaria de 1ª ordem, tudo ladrilhado e nas paredes azulejos bisaut até 1 m. e 80, bella cozinha ladrilhada e nas paredes azulejos bisaut até 1 m. e 80 de altura, com boa mesa de marmore com 3 m. de comprimento, pia e torneiras de agua quente e fria, confortavel porão com 5 m. de altura todo ladrilhado a mozaico com entrada pela frente e pela galeria da sala de almoço, com grande salão proprio para bilhar, saleta da escada, boa despensa, ladrilhada e azulejada, dois quartos para criados, quarto ladrilhado e azulejado com esplendido banheiro para banhos de chuveiro e immersão, tanque para lavagem todo azulejado, W. C. para criados, pequeno pomar com diversas arvores frutiferas. Todas as dependencias deste predio são illuminadas a electricidade, quer no andar superior quer no porão. Acha-se situado este predio no saluberrimo bairro do Riachuelo, á rua Flack n. 138, 1 minuto distante da estação e dois minutos dos bondes; preço 32 contos e trata-se com o proprietario no mesmo, que se acha aberto até ás 17 horas. (A 22596) N

NÃO FAÇA confusão. Quer comprar um terreno por pouco dinheiro, em prestações diminutas, sem sacrificio e tendo a certeza de fazer um bom negocio?

NÃO COMPRE sem primeiro ver o que temos e saber dos seus preços. Visite o nosso escriptorio, ou peça plantas e prospectos.

Companhia Territorial do Rio de Janeiro — Secção Commercial:

JOSE' MILLIET

Rua da Assembléa, 123, 1º andar, Telph. Central, 2351. (C. 1918)

VENDEM-SE varios predios bem localizados, para renda e morada propria, terrenos, sitios e fazendas; compra, vende e hypotheca, com J. Pinto, á rua do Rosario 142, sobrado. T. 2969, N. (C. 758) N

VENDEM-SE em prestações casas e terrenos, no Realengo, na Estrada Real de Santa Cruz; trata-se com o sr. Marques, na Estrada Real de Santa Cruz n. 165; mais informações, á rua da Alfandega n. 28, Companhia Predial. (C. 1043) N

CHAPAS DE FERRO

PRETAS, ns. 24, 22, 20, 18, 16 e 14

GALVANISADAS, ns. 26, 24, 22, 20, 18, 16 e 14

AMERICAN ROLLING MILL Co.

AV. RIO BRANCO, 109. CAIXA DO CORREIO, 19.

RIO DE JANEIRO

(C. 2218)

VENDEM-SE por menos do custo optimos lotes de terrenos e pequenas casas na estação de Vigario Geral, suburbios da E. F. Leopoldina, 40 trens diarios, passagens de ida e volta de 1ª classe 500 réis; 2ª, 300 réis. Agua encanada e ruas acceitas pela Prefeitura. Para tratar e mais informações com Corrêa Dias, á rua Machado Coelho 146, sob. ás terças, quintas e sabbados, das 4 ás 7 da noite. — N. B. Encarrega-se de construcções. (A22617) N

VENDE-SE um chalet com dois quartos, 2 salas, cozinha e grande quintal cercado, na rua Sanatorio n. 34, Cascadura, preço 5:000$; trata-se com Mourão, á rua do Rosario n. 161, sobrado. (A 23509) N

VENDE-SE por 1:900$ uma casa, com 1 sala, 1 quarto, saleta, cozinha, terreno 8 X 25, na rua Tomaz Ribeiro n. 4, entre a estação de Olaria e Penha; trata-se na mesma, com o proprietario. (A 23505) N

VENDE-SE a casa da rua Andrade, esq. de Padre Lapa, 3:900$, Q. Bocayuva. (A 22736) N

VENDEM-SE diversos predios em Villa Isabel, S. Francisco Xavier e Fabrica das Chitas, transversaes a Conde de Bomfim, proprios para familia de tratamento, preços de occasião; trata-se na rua 1º de Março n. 80, sala 7. (A 22882) N

VENDE-SE bello predio na rua São Luiz Gonzaga, por 16 contos; tratar á rua dos Andradas n. 8, loja. (A 22884) N

COMPRE o seu terreno onde quizer e de quem quizer. Porem, se escolher a zona da Leopoldina, a que mais se tem desenvolvido, tome cuidado e siga o nosso conselho:

ANTES DE COMPRAR, venha ao nosso escriptorio, para conhecer o que temos e para certificar-se das garantias que offerecemos!

NINGUEM PODE vender pelos nossos preços e ninguem póde offerecer um terreno egual aos nossos.

Lotes desde 200$000, em prestações desde 5$700.

Companhia Territorial do Rio de Janeiro — Secção Commercial:

JOSE' MILLIET

Rua da Assembléa, 123, 1º andar. Telephone Central 2351. (C. 1910)

VENDE-SE na Tijuca uma linda e confortavel casa de construcção moderna, com jardim, entrada ao lado e magnifica varanda, linda vivenda de porão habitavel e com excellentes commodos para familia de tratamento, á rua Conde de Bomfim n. 1337; a casa está habitada e o morador digna-se mostra-l'a, trata-se na rua da Quitanda 118. (A 22742) N

VENDE-SE uma boa casa á rua Jequitinhonha n. 27 (Rio Comprido); trata-se na mesma, preço rasoavel. (A 24023) N

VENDEM-SE em pequenas prestações de 5$, 8$, 10$, etc., mensaes, magnificos lotes de terrenos da magnifica localidade denominada Sapé, servida pelos trens da Linha Auxiliar. O escriptorio é em frente da estação de Sapé. Ainda existem alguns lotes na praça das Perolas, muitos nas ruas Opalas, Turquezas e Saphiras. Os prospectos com plantas são distribuidos no escriptorio á rua da Alfandega 28, Companhia Predial. (C. 1044) N

VENDEM-SE em pequenas prestações ao alcance de todos, magnificos lotes de terrenos no magnifico e novo bairro denominado "Campo dos Cardosos". Estes são os melhores terrenos e que são vendidos em prestações. São servidos pelos trens da Linha Auxiliar, com as estações "Cavalcanti" e "Engenheiro Leal", bondes de Cascadura e Estrada de Ferro Central pela estação de Cascadura. Escriptorio, rua dos Cardosos 352. Cascadura. Prospectos com plantas na rua da Alfandega 28, Companhia Predial. (C. 1041) N

Tuberculose

Emmagrecimento, tosse secca, suores nocturnos, desanimo geral, fraqueza muscular, febre, dôres no peito, catharro amarello e fétido, são indicios da tisica; os que soffrem encontram a cura usando o **VANADIOL**, que engorda de 2 a 4 kilos por mez.

Aconselhado pelas maiores notabilidades medicas.

Nas pharmacias e drogarias e nos depositarios: Silva Gomes & C., rua S. Pedro 42, Rio de Janeiro. (C. 1259)

VENDE-SE lotes de terrenos a dinheiro á vista ou em prestações, desde 10$000 por mez, na estação de Vigario Geral, E. F. Leopoldina. Tem agua canalisada, 35 minutos de viagem, passagens de ida e volta 500 réis, em 1ª classe e 300 réis em 2ª. O abaixo assignado, proprietario da maior parte dos terrenos, "não tem intermediario". O annuncio que faz o sr. Corrêa Dias se refere a alguns lotes de alguem que adquiriu de mim e que precisa revendel-os, tendo provavelmente encarregado disso o referido senhor. Os interessados em comprar devem dirigir-se na localidade ao sr. Manoel de Medeiros, encarregado de mostrar os terrenos e para tratar com o proprietario, á rua de S. Januario 89, das 4 ás 8 da tarde. Preços desde 200$000. Dr. Bulhões Marcial. (A 22953) N

MOVEIS

GRANDES REDUCÇÕES nos preços, como sejam: dormitorios elegantes 550$, estylo ultima novidade 558$; sala de jantar, 375$, e 575$; camas para solteiros 30$ a 40$; ditas Ristori para casados 45$ e 50$; lavatorios inglezes 60$; toilettes commodas 130$ e 140$; guarda-vestidos, 40$ e 50$; guarda-louça, 40$ e 50$; guarda-pratos superiores 130$ e 140$; guarda-vestidos de desarmar, 120$ e 140$; mesas elasticas, 55$0 e 60$000; mobilias estofadas, 150$ e 180$; ditas Sul-Americanas, 120$; cadeiras para sala ou quarto, 85$; cadeiras de balanço, 40$ colchões de crina, 12$ e 25$; capim, 3$ e 10$ e tudo novo de **PRIMEIRA QUALIDADE**, no **LEÃO DOS MARES**, á rua do Passeio n. 110, largo da Lapa. Peçam **CATALOGOS PARA O INTERIOR.** (C. 1015)

VENDE-SE á r. Voluntarios, lindo palacete á familia de tratamento; informes e tratos, rua Buenos Aires n. 198. (A 23567) N

VENDEM-SE em prestações no Engenho Novo, quasi em frente á estação da E. F., magnificos lotes de terrenos. Informações e prospectos na Companhia Predial, 28, rua da Alfandega. (C. 780) N

A'S REFEIÇÕES... Um calix de *Guaranesia* (C. 615)

VENDEM-SE duas boas situações, uma na parada do Barreto em Maricá e outra em Mangaratiba, têem boas terras, mattas, casa de varanda, engenho de farinha, etc.; informa-se á rua Buenos Aires 35, de 2 ás 5. (A 23749) N

GONORRHEAS !...

Tanto no homem como na mulher cura radicalmente com o unico especifico vegetal, Pilulas de Bruzzi. Unicas usadas em hospitaes e casas de saude, do Brasil e da Europa. Não estraga orgam algum.

Depositario geral — Drogaria Pacheco. R. dos Andradas 43. (C. 636)

VENDE-SE um alqueire de mattas para lenha, já estando tirados e promptos para embarcar 170 metros cubicos; a uma hora de trem desta capital; trata-se na rua Assembléa 71, sob., sala 2, das 10 ás 12, ou das 16 ás 18. (A 24059) N

VENDE-SE uma casa, na rua Ypiranga, com 5 quartos, 2 salas, cozinha, quarto para criado banheira esmaltada, grande terreno; trata-se rua Assembléa 71, sob., sala 2, das 10 ás 12 e das 16 ás 18. (A 24061) N

ESTOMAGO - FIGADO E INTESTINOS

Digestões difficeis, gastrites, dôr e peso no estomago, vertigens, asia, enterites, hepatites e todas as molestias do apparelho gastro-intestinal, curam-se com o ELIXIR EUPEPTICOS do Professor Dr. Benicio de Abreu.—A' venda em todas as pharmacias e drogarias do Rio e dos Estados. — Depositarios: Alfredo de Carvalho & C. — Rua 1º de Março n. 10. (C. 1022)

VENDEM-SE em leilão, dia 13 do corrente, ás 5 horas da tarde, 2 bons predios, para negocio, frente de cantaria e os utensilios dos mesmos, de açougue e armazem; r. Monteiro da Luz 133 e 155. O proprietario n. 137. E. do Encantado. (A 23753) N

CONSTIPAÇÕES

Tome PEITORAL MARINHO

Rua 7 de Setembro, 186. (C. 1071)

VENDEM-SE á r. Visconde Silva os predios 24 e 53; ver os mesmos e tratar á rua Buenos Aires 198. (A 23567) N

VENDE-SE por 9 contos o predio da r. D. Carolina 38, em Botafogo; ver o mesmo e tratar á r. Buenos Aires 198. (A 23567) N

VENDE-SE em Ipanema um terreno, á r. 20 de Novembro, perto da praça Ferreira Vianna, com 15 por 50 de fundos; trata-se á rua 7 Setembro 190, 1º andar, sala 2. (A 22880) N

VENDE-SE 1 predio á rua Leopoldo 41, com 5 quartos, 3 salas e grande terreno, a chave está na mesma rua n. 75; para tratar com o sr. Pereira, á rua João Ricardo 55. (A 23756) N

VENDE-SE um terreno á rua Figueira de Mello n. 400; trata-se no mesmo, das 2 ás 4 da tarde. (A 22040) N

VENDE-SE um magnifico lote de terreno, muito barato, na E. da Piedade; trata-se na rua Dr. Manoel Victorino n. 463. (A 23748) N

COLORINA — Tintura ideal, garantida, para restituir **ao cabello a sua cor, original preta ou castanha — Preço 10$000, pelo Correio, mais 2$. Deposito geral, á rua 7 de Setembro n. 127, R. Kanitz.** (C. 726)

MALARIOL

Propriedade de J. A. DE FREITAS DANTAS.

EM FÓRMA DE PILULAS

Especifico contra Sezões, febres palustres, febres intermittentes, maleitas, etc.; e como tonicas anti-febris. Approvado pela Directoria Geral de Saúde Publica do Rio de Janeiro e registrado na Junta Commercial.

Agente geral: Alfredo de Lemos—Rua General Polydoro, 2, Botafogo. (C. 1932)

VENDEM-SE 2 boas casas em Botafogo, duas por 30:000$ e outra por 8:000$, tendo 3 quartos, 2 salas, grande terreno, etc.; informações á rua Buenos Aires 35, de 2 ás 5. (A 23750) N

VENDE-SE um bom predio com grande terreno, á rua Dr. Silva Gomes 29, Cascadura, proximo á estação e ao bonde. (A 23604) N

PHARMACIAS

Vendem-se e compram-se pharmacias em boas condições na cidade e nos suburbios. Trata-se: 173, rua S. Pedro, sr. Beteille. (C. 220)

VENDE-SE o bom predio n. 362, da rua S. Francisco Xavier; preço 17 contos; recebe offertas o sr. Antonio Moraes, rua da Assembléa n. 117, 1º and. (A 23766) N

TERRENOS em Ramos, seguro emprego de capital, a 15 minutos do centro! Livres de onus, não foreiros, não hypothecados, não são de orphãos! Vendas a prestações, posse immediata. Tambem nelles construimos a prestações vantajosas. Ver e tratar no local em Ramos, á rua Cantilda, 11, ou na Penha, rua da Estação A 2. **A. MILLIET** Tel. Villa 1054. (A 19137)

VENDAS DIVERSAS

VENDE-SE uma flauta de prata Louis Lott, modelo especial; trata-se na rua da Quitanda n. 50, 1º andar. (A 24083) O

VENDEM-SE uma armação e 2 vitrines, preço barato, para desoccupar lugar, á rua do Cattete 93. (A 24043) O

IMPALUDISMO

Cura radical e infallivel das Sezões

PILULAS do Dr. Carlos de Novaes

Estas Pilulas, approvadas pela Inspectoria de Hygiene premiadas com a medalha de ouro na Exposição Nacional de 1908, têm a dupla vantagem de combater as febres intermittentes (ou Sezões) e as inflammações do figado e do baço, que resultam de accessos repetidos das febres palustres.

Pelo seu effeito, ligeiramente purgativo, estas Pilulas, já bastante conhecidas nas regiões pantanosas do Acre, debellam as opilações, as anazarcas e as cachexias palustres.

Ellas são puramente vegetaes e não exigem dieta para produzir o seu maravilhoso effeito

As verdadeiras levam a assignatura DR. C. M. NOVAES, em duas côres.

Depositario: P. DE ARAUJO

Rua S. Pedro 82 (C. 217)

INDICADOR

ADVOGADOS

DR. AMALIO DA SILVA — Rua Uruguayana 7, 1º andar.

DR. ALVARO GOULART DE OLIVEIRA — Advogado — Escriptorio, á rua da Quitanda 95, 1º and.

DR. ALFREDO BERNARDES DA SILVA, Gabriel Loureiro Bernardes, Alfredo Loureiro Bernardes, Whademir Loureiro Bernardes — Advogados, rua Buenos Aires 33. Tel. Norte 2246.

DR. SALGADO FILHO — Advogado, rua General Camara n. 47, 1º andar. Tel. 5104, N.

DR. MUCIO SCEVOLA CORDEIRO — Advogado — Escriptorio: Rosario 89 (sob.). Tel. N. 3756. Res.: rua D. Anna Nery 322 (São Francisco).

DRS. VERISSIMO DE MELLO e DOMINGOS LOUZADA — Quitanda 45. Tel. 1150, Central.

Drs. Milton Arruda e Candido Antunes Filho — Advogados — Acceitam causas no fôro local, no dos Estados e em Portugal; adeantam custas em inventarios e acções; tratam de processos de montepio, meio soldo e aposentadorias; recursos para o Conselho de Fazenda de quaesquer decisões administrativas, etc. Têm representantes nos Estados e em Portugal; rua do Rosario 69. Tel. N. 2888.

DRS. JOÃO ALVES DA SILVA PORTO e F. DE BARROS BARRETO — Alfandega, 10. Tel. N. 600. Advogam perante os Juizes e Tribunaes desta cidade e E. do Rio de Janeiro, bem como perante as Repartições publicas federaes e municipaes; encarregam-se de cobranças, liquidações e concordatas extra-judiciaes, questões de marcas de fabricas, patentes de invenção, etc. Adeantam despesas em inventarios, extincções de usufructo, emancipações e outros processos de procedencia juridica não duvidosa.

MEDICOS

Molestias internas

DR. PIMENTA DE MELLO — Cons. Ourives 5, ás 3 horas, menos nas [illegible] feiras; em sua residencia, Al. [illegible] Penna 49, ás 2.as e 6.as, das 11 ás 12 horas.

DR. A. SODRE' — Prof. da F. de Medicina. Clinica medica Esp.: — doenças do estomago, figado, intestinos e nervosas. Cons.: Avenida Rio Branco 125, ás 2.as, 4.as e 6.as feiras (das 2 ás 4 1/2 hs.).

DR. PIRES SALGADO — Molestias internas. Cons.: Rodrigo Silva, 28 (das 2 hs. em deante). Tel. C. 2912. Res.: Haddock Lobo 200.

DR. LUIZ RAMOS — Cons.: Praça Pareto Pena 3, (das 9 ás 10 e das 3 ás 5 hs. diariamente). Res.: R. Conde de Bomfim 685. (Tel V. 1639).

DR. FELICIANO MOTTA — Cons.: Assembléa 74 (3 ás 5 hs.), ás 3.as, 5.as e sabbados. (Tel C. 3581). Res.: Boul. 28 de Setembro 258. (Tel. V. 712).

DR. ARTHUR DE VASCONCELLOS — Assistente de Clinica Medica da Faculdade Cons.: S. José [illegible]

DRS. HENRIQUE REIS e JULIO LEITE — R. da Misericordia, 106. Consultas, todos os dias, das 8 ás 10 da manhã, 12 ás 2 e 4 ás 6 da tarde. (Tel. C. 425).

CLINICA MEDICA

DR. A. MAC DOWELL — (Doc. da Fac. de Medicina). Molestias internas — Appl. dos raios X, para o diagnostico. Cons.: r. Hospicio 83, das 3 ás 5 — Res.: S. Clemente 187. Tel. 1710, Sul.

DR. A. BACKER FILHO — Mols. do coração, pulmão, figado e estomago. Syphilis e mols. nervosas. Ex. de sangue e urina. Assembléa 98, 3.as, 5.as e sabs., 1 ás 3.

DR. BANDEIRA RODRIGUES — Medicina e cirurgia em geral. Mol. das senhoras, creanças e syphilis. Res.: Gomes Serpa 48 (Piedade). Cons.: r. S. José 39, ás 12 1/2 e Elias da Silva 275 (ph. Ramos), da 1 ás 3 e das 7 1/2 ás 9 da noite.

DR. CAETANO DA SILVA — Esp. molestias pulmonares. Cons.: rua Uruguayana 35, das 3 ás 4, ás terças, quintas e sabbados. Resid. r. 24 de Maio n. 154.

DR. CIVIS Syphilis, vias urinarias, exames de pus, escarros, urina, etc. App. o 606 e 914. Cons. e resid.: r. Constituição 45, sobrado. Tel. 2111, Central.

DR. JOSE' JULIO DA COSTA — Medico da Beneficencia Portugueza. R. Gonçalves Dias 15. (Tel. Central 5631).

DR. GARFIELD DE ALMEIDA — Director do Hosp. S. Sebastião. Docente da Fac., chefe do serviço da Liga C. a Tuberculose. — Res.: S. Salvador 22. Cons. 7 de Setembro 176. Tel. 607, Sul.

DR. GUILHERME EISENLOHR — Trata da tuberculose por processo especial, tendo conseguido a cura radical em centenas de doentes. Pratica o processo de "Forlanini". Cons.: r. General Camara 26.

Dr. Gomes Cardia — Clinica geral, TUBERCULOSE, CANCRO, MORPHE'A, SYPHILIS. Processos novos. Cura radical. V. de Itauna, 23, 2 1/2 hs., ás 3.as, 5.as e sabbados. Tel. Norte 3165.

DR. HENRIQUE DUQUE — Consultorio: rua da Assembléa 83, residencia: R. Riachuelo 332.

DR. HENRIQUE DE ARAUJO — Syphiligraphia, mols. internas e cirurgicas, das senhoras e das creanças. Cons.: Marechal Floriano, 17. (Tel. N. 2333). Res.: Senador Euzebio 318. Tel. V. 3616.

DR. LUIZ DE CASTRO — Especialista no trat. da tuberculose pulmonar e das anemias. Cons.: Visconde Rio Branco 31, 3 ás 4. Gratis aos pobres, só nas 2.as, 4.as e 6.as, e na ph. Bomfim, r. Bomfim 161 (7 ás 8 da noite).

DR. MARQUES CANARIO — Cons. Uruguayana 111. Res.: Dr. Domingos Ferreira n. 331.

DR. PERYASSU — Cura radical da syphilis. Doenças genito urinarias, estomago, intestinos, figado e pulmão. R. Visconde do Rio Branco 31 (das 4 ás 5 hs.).

DR. VICENTE S. BIANCO — Clinica geral e das creanças. Cons.: R. Carioca, 44 (3 ás 4). Tel. C. 3871. Res.: R. Sant'Anna, 87. Tel. N. 5057.

DR. FLAVIO DE MOURA — Clinica medica Esp.: mol. do estomago e do figado. Res.: rua Buarque 33 (Leme). Tel. Sul 1052.

CORAÇÃO, PULMÃO E VASOS

DR. ANTONIO PACHECO — Clinica medica, especialmente coração, pulmão e vasos. Cons.: Ouvidor, 173 (Tel. N. 1862), das 3 ás 5 hs. Res.: Conde de Bomfim 172 (Tel. V. 1822.)

Clinica medico-cirurgica dos drs. Felix Nogueira e Julio Monteiro, á rua Senador Euzebio 238. Tel. N. 1186.

DR. FELIX NOGUEIRA — Op. partos e mol. de senh., hydrocele, estreit. da urethra, fistulas e corrim. Trat. esp. da syphilis; appl. de "606" e "914", (11 ás 2). Res. trav. de S. Salvador 211.

DR. JULIO MONTEIRO — Med. do Hosp. de S. Sebastião. Mol. internas, pulmão, coração, figado, estomago e rins. Mol. infectuosas e tuberculose. A's 3 hs. Rs.: Mariz e Barros 465.

Clinica medica e doenças nervosas, syphilis e molestias de senhora

DR. THEO. DE ALMEIDA — Das 4 ás 6 hs., ás 2.as, 3.as e 6.as. Resid. e cons.: R. da Gloria, 82 (sob.) — Tel. provisorio Central 2 (dois).

Clinica medica, doenças nervosas e psychiatria. App. 606 e 914.

DR. P. PERNAMBUCO FILHO — Assist. e livre docente da Fac. de Medicina. Medico adj. da Santa Casa. Cons.: S. José, 112, (2.as, 4.as e 6.as), ás 3 hs. Tel. C. 1348. Res.: r. Maria Eugenia, 30. Tel. S. 531.

PARTOS, MOLESTIAS DE SENHORAS — TUMORES NO VENTRE

DR. ARNALDO QUINTELLA — Docente livre da Fac. de Med. Cons. R. Assembléa 28, terças quintas e sabbados, ás 4 hs. Res.: D. Carlota 63, (Botafogo).

DR. QUEIROZ BARROS — Cons.: rua Primeiro de Março 18, da 1 ás 3 horas. Residencia: praia de Botafogo n. 104.

CLINICA MEDICA, MOLESTIAS DAS SENHORAS, SYPHILIS

DR. ANNIBAL VARGES — Mol. das senhoras, pelle e trat. espec. da syphilis. App. electr. nas mol. nervosas, do nariz, garganta e ouvidos. Cons.: Av. Gomes Freire 99, das 4 ás 6 hs. Tel. 1202, C.

MOLESTIAS DE ADULTOS, DE CREANÇAS E SYPHILIS

DR. CARVALHO CARDOSO — Da Sta Casa e do Ins. de Assist. á Infancia. Cons.: Assembléa 98 (4 ás 6 hs.). Res.: R. Paysandú, 139. Tel. Sul. 1761.

VIAS URINARIAS, MOLESTIAS DAS SENHORAS E PARTOS

DR. RODOLPHO JOSETTI — Ex-assist. do Urban-Krankenhaus, de Berlim. Ex-assist. da Maternidade de Laranjeiras. Assist. de clinica cirurg. e gynecologica do Hospital da Gamboa. Cons.: Assembléa 28. Tel. Cent. 1 000. Res.: R. Goulart 23 (Leme). T. S. 2000.

MOLESTIAS DA GARGANTA, NARIZ, OUVIDOS, BRONCHO-ESOPHAGOSCOPIA

Dr. F. Castilho Marcondes — Assist. da Fac. de Med. Ex-assist. do Prof. Brieger (Breslau) e do prof. Killian (Berlim), Uruguayana 25 (3 ás 5). T. 3762, C.

Dr. Castello Branco — Rua da Assembléa n. 34. Com pratica dos Hosp. de Paris, Vienna e Berlim.

DOENÇAS MENTAES E NERVOSAS

DR. HENRIQUE ROXO — Prof. de clinica da Fac. com frequencia dos principaes hosp. europeus. Cons.: r. da Assembléa 98, das 3 1/2 ás 7, 2.as, 4.as e 6.as. Res.: Vol. da Patria, 55. Tel. Sul 824.

DR. W. SCHILLER — Cons.: R. Hospicio 83, ás 3.as, 5.as e sabbados (das 3 ás 5), e casa de Saude de Dr. Eiras, ás 2.as, 4.as e 6.as, das 3 ás 5. Tel. 2404, Sul. Res.:

Tratamento da tuberculose pulmonar pelo Pneumothorax Artificial. (Processo de Forlanini)

Dr. Edgard Abrantes — Cons.: Largo da Carioca, 18 (3 ás 4). Tel. C. 4235. Resid.: rua Barão de Flamengo 17. Tel. Sul, 960.

TUBERCULOSE, ASTHMA E SYPHILIS

DR. SALGADO LIMA — Cura da asthma bronchica. Trat. especial e diagnostico precoce da tuberculose. Cons.: D. Anna Nery 374 (10 1/2 ás 12) e M. Floriano 173 (13 ás 14). Res.: R. 24 de Maio, 117. Tel. V. 136.

Doenças do estomago, intestinos, figado e nervosas — Exames pelos Raios X

DR. RENATO SOUZA LOPES — Esp. Docente na F. de Medicina: r. S. José, 39, 1 ás 4 hs. (menos ás quartas-feiras). Res.: V. da Patria n. 33. Tel. 1793, Sul.

Clinica de Garganta, Nariz, Ouvidos, Mastoide, Seios da Face.

DR. FRANCISCO EIRAS — Docente da Faculdade de Medicina do Rio. Cons.: r. S. José 61, 2 ás 5 hs. Res.: Rua Soares Cabral 71, Laranjeiras. Tel. Central 3820.

MOLESTIAS DAS CREANÇAS

DR. MONCORVO — Director fundador do Instituto de Assistencia á Infancia do Rio de Janeiro. Chefe do Serviço de Creanças da Policlinica. Especialista de doenças das creanças e pelle. Cons.: Largo da Carioca 24, ás 3 hs. Res.: Moura Brito n. 58.

DR. PEDRO CUNHA — Da Fac. de Med. e do Inst. de Assist. á Infancia. Cl. medica e das creanças. Cons.: Largo da Carioca, 18. Tel. 3061 C. A's 2.as, 4.as e 6.as (das 5 em deante), ás 3.as, 5.as e sabbados (das 3 em deante). Res.: S. Salvador 73. Cattete. T. 1633. S.

CLINICA CIRURGICA, VIAS URINARIAS

DR. A. COSTALLAT — Da Sta. Casa. Com pratica dos hosp. de Berlim e Paris. Cons.: r. da Carioca, 30 (das 3 ás 6 hs.). Res.: trav. Umbelina 25. Tel. Sul, 2403.

DR. CARLOS WERNECK — Cirurgião da Sta. Casa. Cirurgia de adultos e creanças, mol. das vias urinarias e das senhoras. Cons.: r. Ourives 5, das 3 ás 5 hs. Res.: r. Senador Octaviano n. 52. Tel.

DR. CARLOS NOVAES — Membr. da Ass. Franceza de Urologia. Trat. da blenorr. aguda e chronica, estreit. e prostatites chronicas, pelas correntes thermo-electricas. Cons.: r. Carioca 50, das 12 ás 17.

DRS. FERREIRA DO AMARAL e GETULIO DOS SANTOS — Partos, cirurgia geral e vias urinarias. Chamados por escripto, á r. Ouvidor 83. Tel. do Dr. Getulio dos Santos, Sul 2383.

DR. NELSON MARCOS CAVALCANTI — Dos hosp.: Misericordia e Benef. Port. Cirurgia, mols. das senhoras e vias urinarias. Cons. 30, Ourives; 3 ás 5 hs. Res.: Passos Manoel 34. T. 3197, C.

DR. PEREIRA DA MOTTA — Medico e operador, vias urinarias. Syphilis. Cons.: 7 de Setembro 145 (das 2 ás 4). Res.: Mattoso 70. Bambina 40. (Tel. 1143, Sul).

DOENÇAS DA GARGANTA, NARIZ, OUVIDOS e BOCA

DR. EURICO DE LEMOS — Prof. liv. da Faculdade de Medicina do Rio, com 20 annos de pratica. Cura garantida e rapida do Ozena (fetidez nasal), por processo novo. Cons.: rua da Assembléa 63, sob., das 12 ás 6 da tarde.

OPERAÇÕES, APPARELHOS, VIAS URINARIAS

DR. J. B. CANTO — Cirurgião da Santa Casa. Ex-Assist. do Prof. Gosset, de Paris. Cons.: Quitanda, 33 (1º), das 3 hs. em deante. Tel. C. 788. Res.: Pr. Botafogo 322. (Tel. S. 638).

MOLESTIAS DAS SENHORAS, OPERAÇÕES, PARTOS

DR. CASTRO PEIXOTO — Chefe do serviço de partos da Policlinica de Creanças. Tel. V. 2269. Res.: rua Affonso Penna 30. Cons.: Uruguayana 25, das 2 ás 4 hs. Tel. 3762, C.

DR. AZEVEDO BRANCO — Clinica geral, mol. das senhoras, partos. Cons.: Rodrigo Silva 6 (das 3 ás 5 hs.) Res.: S. Amaro 21 — (Cattete). Tel. C. 4768.

DR. CAMACHO CRESPO — Partos e molestias de senhoras. Rua Conde de Bomfim 577. Tel. 1171, Villa.

Dr. Daciano Goulart — Da Policlinica de Creanças. Cons.: Uruguayana, 25, 4 ás 6 hs. T. 3762, C. Res.: Itapagipe 330. Tel. 1140, V.

DR. DANIEL DE ALMEIDA — Cura radical das hernias. Consultorio: rua do Hospicio n. 68. Residencia: rua Palmeiras 59 (Botafogo).

DR. LINCOLN DE ARAUJO — Da Acad. de Med. e da Sta. Casa. Cons.: r. Gonçalves Dias n. 51 (2 ás 4). Tel. N. 2611. Res.: Haddock Lobo 416. (Tel. V. 326).

DR. MASSON DA FONSECA — Doc. da Fac. de Med. e medico adj. da Sta. Casa. Cons.: Uruguayana 37, das 3 ás 5. Tel. 1043, C. Res.: Laranjeiras 351. Tel. 5858, C.

DR. MIGUEL FEITOSA — Do serviço de gynecologia da Santa Casa de Misericordia. Cons.: Uruguayana 35, das 3 ás 5. Res.: Gal. Camara n. 328, sob. Tel. 3067, Norte.

DR. PEDRO DE VASCONCELLOS — Medico e parteiro. Mols. das senhoras e das creanças. Cons.: Carioca 60. (Tel. C. 2727), ás 3.as, 5.as e sabbados (3 ás 5 hs.). Res.: rua Bella 143 (T. dos Santos).

MOLESTIAS DAS CREANÇAS, SYPHILIS E VENEREAS

DR. ARAUJO GOMES — Consultas, das 9 ás 11 e das 3 ás 5 da tarde; rua da Harmonia, 51, Saude.

MOLESTIAS DAS SENHORAS E PARTOS

DR. CASTRO ARAUJO — Da Sta. Casa da Misericord. e do serviço de partos do Abrigo da Infancia. Com pratica dos Hosp. da Europa. Cons.: rua da Carioca 60, 3 ás 5 hs. Tel. 2727, C. Res.: Alzira Brandão 9. Tel. 2838, V.

DR. ARARIPE DE ALBUQUERQUE — Trat. radical das mols. das senhoras, corrimentos, suspensões. Faz apparecer o incommodo por processo seu. Res.: Constituição 64 (3 ás 5), 7 de Setembro 155, 1 ás 3 (Tel. 1380 C.). Chamados a qualquer hora. As consultas são gratis. Preços modicos.

DR. H. DE BUSTAMANTE — Cons.: R. Visconde do Rio Branco, 31, (2 ás 3 horas). Tel. C. 2949. Res.: S. 337).

Molestias da mulher, vias urinarias, syphilis e operações

DR. CESAR MAGALHAENS — Dos Hosp. da Santa Casa e da Beneficencia Portugueza. Cons.: r. do Passeio, 56 (das 3 hs. em deante). Tel. C. 2369. Res.: Benjamin Constant 48. Tel. C. 6125.

MOLESTIAS DAS SENHORAS, PARTOS e VIAS URINARIAS

DR. OCTAVIO DE ANDRADE — Cura hemorr. uterinas, corrim., suspensão sem operação. Nos casos indicados, evita a gravidez. Cons.: r. 7 de Setembro 186, das 9 ás 11 e da 1 ás 4. Tel. 1.591.

CIRURGIA GERAL, MOLESTIAS DAS SENHORAS, VIAS URINARIAS

DR. OSORIO MASCARENHAS — Formado e laureado pela Faculdade de Med. de Paris e ex-interno dos Hospitaes de Paris. Cons.: Av. Rio Branco 257, 2º, 3 ás 5. Tel. 940. Res. V. da Patria n. 220

DOENÇAS DOS OLHOS, OUVIDOS, NARIZ E GARGANTA

DR. HILARIO DE GOUVEIA — Das Universidades de Paris e Heidelberg. Prof. da Fac. de Rio de Janeiro. Cons.: Assembléa 26 (das 2 ás 4 horas, ás 2.as, 4.as e 6.as feiras. Tel. 1957, C. Res.: Praia Flamengo 140. (Tel. 321, C.)

DR. MARIO COSTA — Especialista com mais de 25 annos de pratica. Ex-oculista do Hospital do Exercito, da Policlinica e Hosp. de S. João Baptista, do Inst. de Assistencia á Infancia, da Associação dos E. no Commercio, etc. Consultorio: Gonçalves Dias 41, das 12 ás 14. Res.: 24 de Maio 147.

DR. R. DAVID DE SANSON — R. Assembléa 26, das 3 ás 5, ás terças, quintas e sabbados. Tel. C. 1957. Res.: r. Pereira da Silva 40 (Laranjeiras). Tel. C. 5270.

DR. GUEDES DE MELLO — Da Santa Casa (Policlinica de Creanças), chefe de varios serviços de sua especialidade em hospitaes e ambulatorios. S. José 51, das 3 ás 5. Tel. C. 5868. Res.: r. Gen. Menna Barreto 156. Tel. S. 1986.

OCCULISTAS

Dr. Edilberto Campos — Com longa pratica na Europa e aqui. Ouvidor, 152, ás 2 hs. Res.: Gonçalves Crespo n. 20.

Dr. Paula Fonseca — Consultorio: r. Sete de Setembro, 141, (das 2 ás 5 hs. diariamente.

DRS. MOURA BRASIL e GABRIEL DE ANDRADE — Consultorio: largo da Carioca, 8 (das 12 ás 4), todos os dias.

MOLESTIAS DA PELLE E SYPHILIS

DR. F. TERRA — Prof. da Facul. dade de Medicina, director do Hosp. dos Lazaros. R. Assembléa n. 20, das 2 ás 4 horas.

DR. A. DA COSTA JUNIOR — Com pratica dos hosp. da Europa. Cons. rua Marechal Floriano 99 (das 10 ás 12 e das 3 ás 4). Tel. 1957. N. Pelle — Syphilis — Vias urinarias.

PROF. DR. ED. RABELLO — Trata pelo radium os tumores e outras doenças da pelle; cons.: rua da Assembléa n. 85.

ANALYSES CLINICAS E MICROSCOPIA

DR. SILVA ARAUJO (PAULO) — Syphilis; 914 e 606. Mol. infeciosas; vacc. de Wright. An. de urinas, sangue (typho, malaria, syphilis), escarros, etc. 1º de Março 13, 9 ás 11, e de 1 ás 5. Tel. 5503, N.

Pelle e syphilis: curas pelo "Radium" e 914. Estomago, pulmão e nervos.

DR. ED. MAGALHAES — Trata com exito as doenças rebeldes da pelle e mucosas, ulc. cancerosas, arthritismo, syphilis e morphéa. Cura a dyspepsia, neurasthenia, asthma e fraqueza pulmonar. Cons.: 7 de Setembro 36, ás 2 hs. Cons., ás 10 hs. (2.as, 4.as e 6.as), a preços reduzidos. Tel. C. 408.

Sociedade Beneficente dos Empregados Municipaes

DR. ADHEMAR COSTA — Medico e operador. Cons.: General Camara 389 (12 ás 14 hs.). Res.: Humaytá 244. (Tel. S. 748).

PARTEIRAS

MME. CARVALHO — Diplomada pela Fac. de Med. da Bahia, com gabinete montado para tratamento, exames e consultas inherentes á sua profissão. Mariz e Barros 287. Tel. V. 4558. Attende a chamados. Cons.: 7 de Setembro, 177. Tel. C. 3242.

CIRURGIÕES DENTISTAS

DR. RAUL DE BARROS HENRIQUES — Pela Fac. de Med. e Phar. do Rio de Janeiro, com longa pratica. Preços ao alcance de todos. Cons.: r. da Passagem 59, sob. Das 8 ás 17 hs. Tel. Sul 2013.

LOCAL ANESTHESICO "IDELSON" — O mais poderoso, sem cocaina, o de maior acceitação, o unico que não produz vertigens, nem inflammação "post-operatoria". Dep. R. Ouvidor (Casa Cirio) e R. Carioca 44.

DR. CANDIDO MARROIG — Dentista. Participa ao amigos e clientes que mudou o consultorio para a rua Visconde Rio Branco n. 1, (junto á praça Tiradentes).

DR. OCTAVIO EURICO ALVARO — Cirurgião-dentista. Consultas: ás 2.as e domingos, á r. Dr. Manoel Victorino n. 581, Piedade, e todos os dias uteis no consultorio e residencia, á r. 24 de Maio n. 71, Riachuelo. Tel. V. 1296. Acceita pagamentos parcellados.

PHARMACIAS e DROGARIAS

PHARMACIA E DROGARIA F. GAIA — Laboratorio de productos chimicos e pharm. F. GAIA. Completo sortimento de drogas. Secção de homeopathia. R. Senador Euzebio 238. Tel. 1186, N.

PHARMACIA ALLIANÇA — Tel. C. 2141. Drs. Souza Carvalho, cl. med., mols. de creanças e syphilis (9 ás 11); Paiva Lacerda, cl. med. e mols. de creanças (4 ás 5). Dep. do "Bronchiol" (constipações, tosses e coqueluche). Rua Laranjeiras

PHARMACIA E DROGARIA SANTOS — Conde Bomfim, 436 — Fabrica do "Arseno-Quinol", para anemias, flores brancas, opilação, impaludismo, menstruação difficil. Dep.: 7 de Setembro, 61 (Rodolpho Hess), e [illegible] boas pharmacias.

PHARMACIA CRESPO — Conde Bomfim 450. T. 2179. V. Cons.: Dr. Camacho Crespo, 9 ás 11; dr. P. de Souza, [illegible] ás 9 da m. e 4 ás 5, dr. S. P. [illegible], 2 ás 3.

PHARMACIA CA[illegible]ETI — Humaytá 149. Tel. [illegible] Sul. Comp. sort. de drogas e productos pharm. Cons. drs.: A[illegible] Costa (9 ás 10) e Santos [illegible] ás 11) Gratis aos pobres.

PHARMACIA HADDOCK LOBO — M. Capeleti — R. [illegible] 204. T. V. 1387. [illegible] Carbovicirato de Borges, [illegible] Citro-vicirato e Depura[illegible]. Cons.: dos drs. A. Alves e M. Antran, Othon Pimentel e João Coimbra.

PHARMACIA LARANJEIRAS — Tel. 5754, Laranjeiras 458. Cons. Drs. Leopoldo do Prado (9 ás 10), Souza Carvalho (10 ás 11). Fabr. e dep. do "Pantoformio", para tosses, resfriados, "Coqueluche".

PHARMACIA ACRE — R. Acre 38. Tel. N. 3265. Dep. geral do "Dermicura" para empigens, frieiras, darthros e espinhas, e da "Agua Ingleza Glycerinada", o melhor dos aperitivos e reconstituintes. Consultas gratis das 10 ás 12 hs.

PHARMACIA GLORIA — Tel. Central 2 (dois) — L. da Gloria, 82. Dep. da drogaria Silva Araujo. Mesmos preços da drogaria. Serviço rapido. Consultas medicas de manhã, á tarde e á noite. Procura-se a receita e entrega-se a domicilio, na Gloria, Flamengo, Cattete e Lapa, a qualquer hora do dia ou da noite.

Hygiene da boca. Belleza e alvura dos dentes

ODOROL — O melhor dentifricio.

Em todas as perfumarias, pharmacias e drogarias.

HOMOEOPATHIA

PHARMACIA HOMOEOPATHICA — De Araujo Nobrega & Comp. Completo sortimento de drogas homoepath. recebidas direct. Esp. pharm. "Nymphea Virilis", para a cura da impotencia: V. Patria 20.

EXTERNATOS, CURSOS, COLLEGIOS E GYMNASIOS

ESCOLA DE HUMANIDADES — Av. Rio Branco, 133 (3º). Ensino primario, medio e secundario para exames no C. Pedro II. Ordem, methodo e disciplina. Corpo docente de 1ª ordem.

CURSO DE PREPARATORIOS — Professores do Pedro II. Mensalidade 25$. Deu para os ultimos exames 214 alumnos em 810 inscripções. R. Assembléa 123. (Tel. C. 165).

ESCOLA REMINGTON — R. 7 de Setembro, 67. Curso commercial, completo, para ambos os sexos. A frequencia feminina orça por 40 %. Professores e professoras. Aulas diurnas e nocturnas.

CASAS DE PENHORES

DELGADO SILVA & C. — R. Sete de Setembro 179. Tel. C. 4613. Emprestam dinheiro sob penhores. Praso de 3 a 10 mezes.

INSECTICIDAS

TITUS N. 13 — Mata instantaneamente qualquer insecto. Não ha percevejos que resistam ao "Titus n. 13". Uma só applicação garante a immunidade completa de uma cama por 6 mezes. Vende-se em todas as lojas de ferragens. Vidro 1$500. Caixa do Correio 1907.

ESPECIALIDADES PHARMACEUTICAS

NECTANDRA AMARA TINTURA — Cura diarrhéa das creanças, dos velhos; dôr de estomago, enjôos de gravidez e do mar. Vende-se nas Drogarias Pacheco, Berrini, Granado e outras.

Paraná — Se V. Ex. tem caspa ou cae-lhe o cabello, use o "Paraná", que destróe completamente a caspa, tornando o cabello sedoso e abundante. A' venda nas pharmacias e drogarias, barbearias e perfumarias do Rio e de todos os Estados do Brasil. Dep. Ourives 70, 58 — Rio.

LIVRARIAS

LIVRARIA ALVES — Livros collegiaes e academicos. Rua do Ouvidor n. 166, Rio de Janeiro — S. Paulo, R. S. Bento 41.

AS MELHORES PENSÕES

PENSÃO BRASILEIRA — Rua Haddock Lobo 123. Tel. 1.716 V., a 20 minutos da cidade, bondes a toda hora, offerece boas accommodações a familias e cavalheiros de tratamento.

GRANDES HOTEIS

HOTEL AVENIDA — O mais importante do Brasil. Accommodações para 500 pessoas. Confortavel. Distincto. Central. Serviço de elevadores dia e noite. Endereço telegraphico, Avenida.

OS MELHORES CAFÉS

CAFE' IDEAL — Sempre puro. A' venda nas casas de primeira ordem. Deposito á rua da Saude, 142 a 150. Tel. Norte 707.

Chocolate e café — Só Andaluza — Fabrica: Ruas dos Andradas 23.

MOVEIS A PRESTAÇÕES

CASA VEIGA — Grande Fabrica de Moveis. Condições vantajosas. Preços da fabrica; attende a chamados a domicilio; Senador Euzebio 222. Tel. 5212, Norte.

AS PRINCIPAES GARAGES

GARAGE SUISSA — Avenida [illegible]vador de Sá, 6. Recebe automoveis em estadia e faz todo e qualquer concerto para o que dispõe de moderna officina mecanica.

BEBIDAS APRECIAVEIS

MOSCATEL DE SETUBAL — de J. M. da Fonseca (successores). Vinho delicioso como tonico para as pessoas em convalescença e as parturientes enfraquecidas. Rep.: J. Franco & C.ª, rua do Rosario 32.

LICORES BELLARD — Os melhores licores nacionaes, superiores aos estrangeiros, de gosto agradavel e estomachicos. Preparados pela Distillaria Bellard (antes em Bordeaux). Rep.: J. Franco & C.ª; R. Rosario 32.

MUTILADO

A LIVRARIA QUARESMA ACABA DE PUBLICAR

MANUAL PRATICO — DO — DISTILLADOR

Edição deste anno 1918. Collecção de milhares de receitas e indicações para se poder fabricar todas as qualidades de Vinhos, licores, aguardentes, cognacs, alcools, vermouths, bitters, ginger-bier, kirch, genebras, wiskey, Kummel, rhum, absintho, anis, refrescos e xaropes, aguas aromaticas, limonadas, aguas espirituosas, espiritos aromaticos, ratafias, elixires, punchs, cervejas, vinagres, bebidas gazozas, aguas de Vichy, de Seltz, de Sedlitz, Sodas, etc., etheres, etc., etc. Tudo segundo os processos mais modernos da distillação.

por **Annibal Mascarenhas**

Um grosso volume encadernado de 300 paginas 3$000

O Fabricante Moderno DE PERFUMES, SABÕES E VELAS

ou MANUAES COMPLETISSIMOS

para o preparo de toda a especie de pomadas, pós odoriferos, essencias, pastilhas odoriferas, almofadinhas perfumadas, aguas de toilette, aguas dentifricias, elixires, odontalgicos, pós dentifricios, opiados, cosmeticos, vinagres de toilette, extractos, perfumes inglezes, espiritos perfumados, oleos para cabellos, sabões de todas as qualidades, sabonetes, sabões leves (em pó), transparentes, espumosos, molles ou crêmes, velas de sebo, estearinas, naphtalinas, de composição, de cêra, de espermacete, de parafina, cirios, etc., etc., por Annibal Mascarenhas.

Um grosso volume encadernado de 288 paginas 3$000

LIVRO DO INDUSTRIAL AGRICOLA

OU

TRATADO COMPLETO DE TODAS AS INDUSTRIAS AO ALCANCE DO LAVRADOR E QUE FAZEM PARTE DA PROPRIA AGRICULTURA

taes como: criação do bicho da seda, criação das abelhas, a extracção do mel, o fabrico do queijo, da manteiga, do leite condensado, o fabrico do assucar, da aguardente, do vinho, do vinagre, da farinha, do polvilho, da maizena, do fubá, do fumo, dos charutos, do carvão, da polvora; o cortume das pelles, o salgamento das carnes, e os seus diversos systemas de conservação, a extracção da fecula, das fibras textis, das sementes dos oleos, a extracção da soda e da potassa dos vegetaes, a extracção da borracha, das gommas e das resinas; a lavagem das lãs, o fabrico dos presuntos, salames, mortadellas, o preparo das conservas, etc., etc.

POR

MANUEL DUTRA

Um enorme volume in-8º grande de perto de 500 paginas, encadernado .... 10$000

A Livraria Quaresma — Remette para o interior, com a maxima brevidade possivel e livre de despesas do Correio, bastando tão sómente enviar 16$000, para as tres obras (em dinheiro, não se acceitam sellos), em carta registrada, com valor declarado, dirigida a PEDRO DA SILVA QUARESMA.

RUA DE S. JOSÉ NS. 71 e 73 — Rio de Janeiro (C. 846)

VENDE-SE um bonito piano, cepo de ferro, cordas cruzadas e armação de aço, quasi novo, de particular; avenida Passos 30, loja de electricidade. [illegible]

VENDE-SE barato para desoccupar logar, uma armação e balcão e envidraçados; rua S. Luiz Gonzaga 137. (A 23712) O

VENDEM-SE machinas de escrever Underwood, Royal, Remington, Continental, Corona, Smith Bros, Monarch, Oliver, Hammond, etc.; rua da Alfandega 137. (A 22830) O

VENDE-SE, livre e desembaraçado da lei do inquilinato, [illegible] (A 24023) O

VENDEM-SE de particular, um guarda-louça, uma geladeira, uma mesa elastica, um relogio de parede, [illegible]

IMPOTENCIA

Esterilidade, Neurasthenia, Insomnias, Espermatorrhéa.

Cura certa, radical e rapida no Gabinete Electrotherapico do **Dr. R. Neves da Silva**

LARGO DA CARIOCA 10

Consultas de 1 ás 5 (C. 776)

[illegible]

DINHEIRO para hypothecas e outros emprestimos; com J. PINTO. Rosario, 142, sob. Tel. 2969 Norte. (C. 737)

VENDE-SE um piano de autor allemão, grande formato e perfeito; rua de Sant'Anna 120. (A 22765) O

VENDE-SE barato 1 gramophone Victor n. 5, com diversas peças, pratendo e nickelado, com chapas, á rua Presidente Barroso n. 142. (A 23655) O

VENDE-SE por 2$000 um vidro de Oleo Indigena Perfumado, o melhor tonico para os cabellos. (A 10501) O

VENDE-SE um fogão a gaz, com 4 boccas de fogo e 2 fornos; trata-se no Jardim do Passeio Publico, no Bar. (A 23548) O

VENDEM-SE lampadas 1|2 Watt, de 50 velas a 3$500. Casa Bertholdo. Agora rua Theophilo Ottoni, 90. (C. 735)

VENDE-SE abat-jours de seda de todos os tamanhos por preços de liquidação. — CASA BERTHOLDO — Theophilo Ottoni n. 90. (C. 735) O

VENDEM-SE lampadas G. Edison até 32 velas, de 1$800 por 1$500. Casa Bertholdo. Rua Theophilo Ottoni n. 90. (C. 735) O

VENDE-SE tulipas de phantasia, de 900 réis, 1$000, 1$100, 1$200, 1$300, 1$500, 1$800, 2$ e 2$500. — CASA BERTHOLDO — Theophilo Ottoni 90. (C. 735) O

VENDE-SE uma esplendida armação para qualquer negocio, para desoccupar logar; avenida Central 50; trata-se á rua Theophilo Ottoni 90, perto do local. (C. 735) O

VENDEM-SE plantas de todas as qualidades para pomares e jardins. Não comprem sem saber primeiro os preços porque vende o Augusto Fonseca: 369, rua Mariz e Barros. Telephone 3310 Villa; encaixotamento caprichoso e embarques rapidos para qualquer ponto do paiz. (A 20373) O

VENDEM-SE e compram-se moveis usados, mobilias completas para quarto, salas jantar e visita, etc., na rua Senhor dos Passos n. 4, loja; paga-se bem. Telephone 816 Norte. (A 23063) O

VENDE-SE um motor, movido a gasolina ou kerozene, força de 2 1|2 H. P. Trata-se á rua do Hospicio 84, com Gastão. (A 22400) O

VENDE-SE um bom piano barato, para desoccupar logar, na rua 7 de Setembro 215, loja. (A 23519) O

VENDE-SE viveiro com passaros, rua Barão de Petropolis 146, Rio Comprido. (A 22692) O

VENDE-SE uma pensão no centro da cidade; informações, travessa Santa Rita, 37, com José. (A 23693) O

VENDE-SE mobilia de sala de jantar, moderna; rua Senador Dantas n. 103, loja. (A 23223) O

VENDE-SE magnifico piano francez, peça garantida e de preço barato; na rua da Misericordia 113. (A 23672) O

Achados e perdidos

CAMPELLO & C.ª, rua Luiz de Camões n. 36. Perdeu-se a cautela n. 95.264, desta casa; as providencias estão dadas. (A 22856) O

DIAS & Moysés; rua Barbara de Alvarenga n. 14, Rio de Janeiro. Perdeu-se a cautela n. 76.650, desta casa. (A 24001) O

J. LIBERAL & C.ª, rua Luiz de Camões n. 60. Perdeu-se a cautela n. 32882, desta casa. (A 23498) O

PERDEU-SE uma apolice de reis 1:000$ de n. 131.661, emittida em 1869 de juros de 5 % ao anno, pertencente a Amanda Ferreira Pacheco, brasileira, solteira e Magdalena Ferreira Pacheco, hespanhola, viuva. Rio de Janeiro, 4 de abril de 1918, p.p. Antonio Ribeiro da Fonseca, Avenida Rio Branco 137, andar 2º. (A 22267) O

PERDEU-SE a cautela n. 158.522 da casa de penhores de Guimarães & Sanseverino; rua Alexandre Herculano n. 5 e Luiz de Camões n. 1-A. (A 22873) O

PROCURA-SE a menor de nome Isabel dos Santos, que veiu do Estado de Minas para Cascadura e que por engano veiu para a Central, onde se perdeu. Dirigir-se á rua Silva Gomes n. 60 — Cascadura. (A 24028) O

VIANNA & Irmão; rua Luiz Gama ns 29 e 30. Perdeu-se a cautela n. 2.920 desta casa. (A 24014) O

DIVERSOS

ANTES de comprar o remedio aconselhado, saiba o preço, na Drogaria André; 7 de Setembro 39. (C. 737) S

AGUA de Colonia "Aureus" — A melhor e a mais procurada. Perfume natural; rua Marechal Floriano n. 119. (A 23208) S

A PRESTAÇÕES, elegantes collectes, cintas e porta-seios. Casa Mme. Blanch; rua Visc. Itauna 139. Tel. Norte 2722. Attende a domicilio. (A 18289) S

ADVOGADOS Drs. Moura Escobar e Sylvio Gabizo; 135, Rosario, falam italiano, francez e inglez. (A 22852) S

AMERICA Fabril — Debentures compram-se a 200$500. Cartas a Durval; rua Frei Caneca n. 64. (A 22565) S

AUXILIADORA — Dinheiro, penhores de joias, pianos, moveis, automoveis, mercadorias e tudo que represente valor; rua 7 de Setembro [illegible]

A 10$ por mez liquidam-se 1.400 machinas Singer de pé e de mão e movida a electricidade, a 15$, 20$, 60$, 80$ e 200$, a dinheiro, e trocam-se velhas por novas. Manda-se mecanico a domicilio para qualquer concerto, gratis. E' favor tocar para o telephone N. 3285. Deposito de machinas para qualquer industria. Praça da Republica ns. 195 e 199. (A 19474) S

[illegible]

DERMOLINA	Producto moderno, liquido, perfumado, de resultados maravilhosos nas pequenas affecções da pelle. Allivia immediatamente e cura em poucos dias: darthros, frieiras, "comichões", espinhas, cravos, sardas e todas as pequenas affecções da pelle. Como correctivo do suor, não tem egual, faz desapparecer o máo cheiro das axilas. Vende-se nas Drogarias, Pharmacias e Perfumarias.

Laboratorio: LOPEZ & EDWARDS
RUA PAULO FRONTIN 47 e 49 (C. 1317)

CAVALLO — Vende-se um legitimo, 4 annos e bonito. Tambem uma potranca 2 1|2 annos, 7 palmos, propria para corridas. Preço barato. Ver e tratar á rua Céres n. 33, a 2 metros da estação de Bangu', com o sr. Juca. (A 24017) O

CARTOMANTE D. Maria Emilia, a celebre e 1ª do Brasil e Portugal, consagrada pelo povo como a mais perita, a ultima palavra da "cartomancia" e a ultima palavra nas sciencias "occultas"; ás exmas. familias do interior e fóra da cidade, consulta por carta sem a presença da pessoa, unica neste genero, maxima seriedade e rigoroso sigillo. Consulta em sua residencia, á rua da Conceição n. 87, sobrado, junto ás barcas, em Nictheroy. Correspondencia e informações, á caixa do correio 1688, Rio de Janeiro. (A 22938) Y

GONORRHE'AS

cura infallivel em 3 dias, sem ardor, usando "Gonorrhol". Garante-se a cura completa com um só frasco. Vidro, 3$000, pelo Correio 5$500. Deposito geral: Pharmacia Tavares, praça Tiradentes 62 — Rio de Janeiro. (C. 741)

COMPRA-SE uma placa de ferro ou zinco, em formato de escudo, mais ou menos do tamanho das usadas nas casas que alugam andorinhas. Informações, telephone Sul 3493. (A 24087) S

CORDOARIA Santa Anna, em Leitão da Cunha, E. do Rio. Emprega só fibras de Piteira, para cordas e cabos, e fios proprios para xarque, e fardos de fazendas. (C 538)

CHUTEIRAS "Paulistas", as mais fortes, commodas e baratas. Travessa do Rosario n. 9. (A 23629) S

COMPRAM-SE roupas usadas, de homem e talheres, objectos para uso domestico. Attende-se a chamados; rua da Carioca n. 20. (A 19052) S

CARTÕES DE VISITAS impressos, cento **2$000**. Oscar N. Soares, Ourives, 60. (A 19141)

CARTOMANTE cearense, somnambula, faz fortes trabalhos, chega ao impossivel, vira o mal para quem o faz; rua Marechal Deodoro n. 114 — Nictheroy. (A 21935) Y

CARTOMANTE — Recentemente chegada da Europa, a mais habilitada neste genero, diz o presente, passado e o futuro, apenas por 2$000; rua Coronel João Francisco n. 34 — Mattoso. (A 23576) S

A vida acaba... mas a imagem fica!

V. Exª. póde obter em SUA PROPRIA CASA o retrato ou grupo de familia, reunião intima, jantar, *pic-nic*, casamento, etc. A Foto-Brasil, rua 7 de Setembro, 115 (em frente á Casa Souza Cruz) — TELEPH. CENTRAL 4224, tem uma secção especial para estes trabalhos, executando-os primorosamente. (C. 1407)

COMPRA-SE uma machina de ponto á jour. Cartas a W. O., nesta redacção, com o preço. (A 23619) S

COMPRAM-SE moveis, casa mobilada, piano, cofre, tapetes, cortinas, metaes, crystaes, etc., pagam-se bem; á rua do Hospicio 216. Telephone 4876, Norte. (A 22835) S

COMPRAM-SE e dá-se dinheiro sob hypotheca de predios bem localisados; informações detalhadas, á caixa postal 430. (A 21846) S

DINHEIRO sobre predios, emprestam-se pequenas ou grandes quantias; trata-se á rua do Rosario n. 147, loja, com o sr. F. Medeiros. (A 23431) S

DINHEIRO — Dá-se sobre moveis hypothecas, alugueis, notas promissorias, funccionarios publicos e a officiaes do Exercito, em 24 horas. Cauções de mercadorias, juros de 1 por cento; rua do Rosario, 172, sala 1. (A 22514) S

TAPEÇARIAS e MOVEIS
A Casa Helmo Pinheiro & C.
A' RUA DA QUITANDA 33 liquida todo seu sortimento de tapetes, cortinas, capachos, oleados, doceis, cortinados, grupos e meias mobilias, com grandes abatimentos. T. C. 1850. (C. 1045)

DINHEIRO sob hypotheca, emprestam-se até 25 contos; rua do Rosario n. 105, 10, com o proprio. (A 22020) S

DINHEIRO sob promissorias emprestam-se pequenas quantias. Riachuelo n. 156. Sr. Jota, até ás 12 horas e das 5 em deante. (A 22838) S

DE Addicionaes, montepios ou [illegible]

[illegible]

ENJOOS DE MAR [illegible]

EMPRESTIMOS — Fazem-se hypothecas [illegible]

ESPECIAL solteirones [illegible]

Agua Sulfatada Maravilhosa
O grande preservativo das doenças dos olhos
A' venda em todas as boas Pharmacias e Drogarias
DEPOSITARIOS GERAES **GRANADO & C.** RIO DE JANEIRO

Zumbidos dos ouvidos

Tratamento pelo Dr. Neves da Rocha, com exito seguro, dos zumbidos dos ouvidos, pela massagem vibratoria e pelas correntes de alta frequencia. Os zumbidos diminuem logo nas primeiras applicações e acabam desapparecendo completamente. Consultas de primeira classe das 12 ás 4 horas da tarde; consultas de segunda classe, das 10 ás 12 horas da manhã. Avenida RIO BRANCO, 90. (A 23725)

GRAMOPHONES e discos — Trocam-se e compram-se usados — Vendem a partir de $500. Gramophones a 25$, 30$. Concertam-se gramophones com presteza; rua Uruguayana n. 135. (A 23060) S

HYPOTHECAS — A' juros 11 de 8 % á 12 % ao anno; outros emprestimos garantidos; com J. Pinto. Rosario, 142, sobrado. Tel. 2969 Norte. (C. 759)

HYPOTHECAS na cidade e suburbios, grandes e pequenas quantias, a juro modico; ha capitalista; informa por favor, o sr. Pimenta, á rua do Rosario, 147, sobrado, fundos. (A 23698) S

HYPOTHECAS de predios, a juros desde 8 % ao anno, fazem-se, mesmo precisando obras ou pagar impostos, e compram-se, custeiam-se extincções de usofruto, ou dotavel; heranças, inventarios, etc.; trata-se com o sr. Moraes, á rua Assembléa 117, 1º andar, sala 4. (A 21944) S

DR. EUTYCHIO LEAL

Molestias internas e nervosas. Trat. da hysteria, neurasthenia, epilepsia (ataques de gotta); das paralysias em geral e das perturbações nervosas da syphilis, da dyspepsia e da menopausa. Uruguayana, 3, (das 3 ás 5). Tel. C. 5.631. (C. 206)

HARPA — Vende-se uma na rua da Estrella n. 77 — Rio Comprido. (A 23514) O

IMPOTENCIA — Cura-se com as garrafas de catuaba, remedio vegetal, vindo do sertão do Ceará. Encontra-se na rua de Santo Christo n. 99. (A 22696) S

MME. Rosa trabalha pela sua arte todos os dias, das 8 da manhã até ás 10 da noite; rua do Lavradio 47, 1º and. (A 23782) S

MODISTA — Faz vestidos de 10$ a 30$; executam-se por qualquer figurino; rua Paula Brito n. 64 — Andarahy. (A 23653) S

MACHINA Singer, de casear, para fabrica de calçado, vende-se uma na avenida Passos n. 94, sobrado. (A 22753) O

MACHINAS de escrever e calcular — Concertos, limpeza e reformas, fazem-se com presteza e garantia, na officina Silveira, travessa Dias da Costa, 6, proximo á rua da Alfandega. Tel. N. 2866. (A 23648) S

MACHINA de ponto á jour, vende-se uma com motor e caixa informa-se por favor, na rua dos Ourives n. 77, alfaiataria. (A 22830) O

MACHINAS de escrever — Officina mecanica de concertos, limpeza, nickelagem e reforma; rua da Alfandega, 137. Tel. Norte 3450 — E. Magalhães. (A 22591) O

MACIOL — O melhor alisador dos cabellos e muito perfumado, 2$; rua Marechal Floriano n. 119. (A 23210) S

MOTOCYCLETE "Indian" 1917 — Vende-se uma perfeita; informações com Mario, á travessa do Rosario 13. Tel. Norte 2730. (A 22947) O

MACHINA de impressão, cylindro, formato A, vende-se, preço de occasião; tratar na rua da Candelaria, 106, 1º andar. (A 24009) O

MACHINAS de costura em prestações de 10$000 mensaes. Vendem-se machinas usadas, desde 20$ para cima. Trocam-se, concertam-se e compram-se. Manda-se o mecanico a domicilio. Gratis, bastidor e chapa para bordar. Trata-se no deposito, á rua Senador Euzebio n. 97, com Henrique Spoltro. Tel. Norte 1698. (A 20469) O

MOVEIS usados — Compram-se mobiliarios completos, avulsos, louças, metaes, pianos, etc.; rua Senador Dantas n. 45. Tel. Central 5235 — E. Ribeiro. (A 23254) S

MOVEIS — Compram-se escriptorios e de familia, tapetes, cortinas, pinturas e pianos, louças e encaixotam-se para mudança; á rua da Alfandega 124, J. J. Martins. (A 22585) S

MME. Annita, de Haddock Lobo, n. 113, está de passagem, á rua Aristides Lobo, 25, onde espera as visitas das suas amiguinhas. (A 23461) S

Cabellos brancos

FRISOLINA — Preparado ideal. Tonifica os cabellos, restitue a sua côr primitiva, ondula e extingue a caspa completamente, não mancha a pelle, não é gorduroso. Preço, 3$; pelo Correio, 5$. Em todas as pharmacias. Depositaria: Casa "A Noiva" — Rua Rodrigo Silva 36. (C. 1296)

MODISTA — Faz vestidos e tailleurs, [illegible] (A 23585) S

[illegible] (A 23589) O

OFFERECE-SE para casa de familia ou modesta officina, costureira franceza, corta e cose por figurino, reforma e concerta qualquer roupa, 4$000 por dia e o almoço; cartas a mme. Mathilde, 183, Avenida Rio Branco. (A 23780) S

OPTIMO negocio, transfere-se o contrato de um predio, em boas condições de aluguel, magnifico ponto para qualquer ramo; em esquina de rua, muito central e se convier o negocio que nelle está; informam os srs. Figueiredo Marinho & C.; Hospicio 113. (A 23510) P

O Dr. Varbay — Grande psycologo, faz com precisão admiravel o prognostico e o diagnostico de qualquer molestia [illegible]. Cartas com sello, na posta restante deste jornal. (A 22934) S

OLEO JACY — Especial para os cabellos — O melhor contra a caspa e muito perfumado; rua Marechal Floriano, 119. (A 23200) S

PRECISA-SE, no centro da cidade de um quarto com janella, até 40$000, para uma senhora que cose. Responda, caixa deste jornal, a H. P. (A 23641) S

PENSÃO — Fornece-se bem feita, de casa de familia, na rua Buarque de Macedo n. 71. Tel. C. 1199. (A 24026) S

PRECISA-SE de um rapaz de boa conducta, com alguma habilitação, para inspector de alumnos no GYMNASIO PIO AMERICANO, rua Teixeira Junior, 48 — S. Christovão. Tel. Villa 1041. Exigem-se referencias. (A 23735) S

PENSÃO — Dá-se de casa de familia, á mesa e a domicilio; á rua General Camara n. 178, sob. (A 23722) S

PRECISA-SE arrendar um sitio, em Jacarépaguá. Quem tiver, dirija carta para a rua Laura, 45, casa 1, Engenho de Dentro, para M. R. S. (A 22941) S

PRECISA-SE de 750$000 por 10 mezes, paga-se 1:000$, pela urgencia, em prestações mensaes de 100$, no Thesouro, carta a Zola. (A 22840) S

PRECISA-SE de uma collocação decente, para um rapaz distincto e preparado, que por falta de recursos vê-se obrigado a abandonar o seu curso de medicina. Cartas a O. R., nesta redacção. (A 22897) S

PENSÃO — Casal de tratamento, admitte dois rapazes á mesa, 80$. S. José n. 21. (A 22880) S

PENSÃO em casa de familia, dá-se á mesa e fornece para fóra com asseio e variedades nos pratos; rua Frei Caneca n. 358. (A 22903) S

PIANO — Compra-se em qualquer estado e paga-se muito bem; afinam-se e concertam-se bem e barato. Chamados á rua do Senado 7, ourives, proximo ao theatro Recreio. (A 23639) S

PIANOS — Alugam-se, vendem-se a dinheiro e a prestações, e compram-se. Cattete 7 e 9. Telephone 3790, Central. (A 20944) S

PAGA-SE bem algum exclusivo, segredo ou novidade. Cartas neste jornal, a R. Z. (A 22015) S

PENSÃO — Comida boa e cozinha de 1ª ordem; acceitam-se dois ou tres senhores á mesa em casa de familia, na rua Theophilo Ottoni, 32, 2º andar. (A 22262) S

QUARTO muito espaçoso e arejado, aluga-se, em casa de familia respeitavel, a casal sem filhos, com pensão e tem telephone, á rua do Rosario n. 167, 2º andar, praça Gonçalves Dias. (A 22932) E

RETRATOS a 20$, grandes, para sala, executam-se; Ouvidor 69, de qualquer photographia. (A 22375) S

SAPATOS de borracha, grande sortimento; travessa do Rosario 9. (A 23628) S

SENHORA portugueza, instruida, sem compromissos, podendo dispor de pequeno capital, e querendo trabalhar, acceita emprego ou sociedade com pessoa idonea. Cartas nesta folha, C. T. (A 23634) S

SELLOS — Compram-se na rua do Hospicio 30, pagam-se os melhores preços — J. Costa & Filho. (A 17518) O

SELLOS e collecções — Compram-se e pagam-se bem; rua 7 de Setembro n. 53. Tel. C. 6001. (A 20663) S

SAPATOS e borzeguins, para senhora, muito baratos (em saldo). Travessa do Rosario 9. (A 23630) S

SEMENTES novas — Vendem-se á rua Uruguayana 130, loja de chá de Guimarães & Fonseca. (A 22064) S

SURDEZ — O dr. Bellort concessionario da poderosa descoberta contra este mal, garante fazel-o desapparecer em pouco tempo. Só é surdo quem quer. Das 2 ás 5 da tarde; rua Turf Club n. 15 — Maracanã. (A 22037) S

SALDOS — Compram-se de modas e confecções e encarrega-se tambem de vendas no interior, com pagamento acto embarque. Tel. Norte 5441. (A 23752) S

UMA moça, precisa de uma protecção de cavalheiro sério e de tratamento. Cartas a esta folha, Secilia Rocha. (A 24104) S

UM moço dactylographo, deseja obter uma collocação. Dá fiança e referencias de sua conducta. Cartas a D. S. Junior; rua Dr. Fróes da Cunha — Nictheroy. (A 23718) S

UM casal residente na Boca do Matto (Meyer), deseja encontrar outro casal modesto ou senhora de edade, para companhia, com a contribuição de 30$000. Tel. Norte 1439. (A 23777) S

VENDAS a dinheiro — Viajante da Leopoldina até zona da Matta, para onde segue breve, encarrega-se de vendas a dinheiro de qualquer artigo, inclusive modas e confecções. Acceita representações e compra saldos de modas e confecções. Teleph. Norte 5441. (A 23751) S

VIAJANTES do interior — Precisa-se falar, na rua Padilha, 34 — E. de Dentro. Bom negocio. Boa proposta. (A 22488) S

WALKIRIA — Pó de arroz muito adherente — Superioridade garantida — Perfume da moda; rua Marechal Floriano n. 119. (A 23207) S

MEDICOS

Consultas gratis

Pelo dr. Luiz de Lama Bittencourt, da Faculdade de Medicina da Bahia, medico e operador especialista em

Doenças dos olhos
ouvidos, nariz e garganta

Todos os dias das 3 ás 6 horas da tarde. Rua Rodrigo Silva 26, 1º and. (entre Assembléa e 7 Setembro). Consultorio perfeitamente apparelhado. (A 22106)

DR. A. MONTEIRO — Medicina, cirurgia, pelle, gonorrhéa, syphilis, coração, pulmões, intestinos, estomago. Clinica de adultos e de creanças. De regresso da Europa, onde cursou 6 annos hospitaes de Paris, Suissa, etc., reabriu consultorio, 10 manhã ás 7 da noite, gratis. Rua M. Floriano 55 — Fornece e applica por 60$ o legitimo 914, allemão. (A 4624) R

Rheumatismo

Dôres pelo corpo, dôres nas juntas, dôres nos ossos, dôres nas cadeiras. **Rheumatismo gottoso ou muscular.** Arthritismo e aguilhadas pelo corpo são combatidos pelo melhor prompto-allivio com o afamado **Anti-rheumatico LUIZ CARLOS.**

Nas pharmacias e drogarias e nos depositarios: Silva Gomes & C., rua S. Pedro 40, Rio de Janeiro. (C. 1262)

DR. JOSÉ de Mendonça, dá consultas provisoriamente, á rua da Quitanda n. 5, ás segundas, quartas e sextas, das 2 ás 4 horas. (A 21352) R

Dr. Alvino Aguiar

Pulmões, estomago e rins — Tratamento das anemias, esgotamento nervoso, etc. — Consultorio: rua S. José n. 31, Telephone, 5868, Central. Residencia: travessa do Torres, 17. Telephone, 4265, Central. (A 21575)

Dr. Bruno Gabina

Medico em telepathia e cirurgião dentista, pela F. M. da Bahia.

Praticou em Philadelphia e New-York

Cura gonorrhéa em 15 minutos

Consultorio e Residencia Catette 60 (A 23502)

DR. JULIO MIRABEAU

Clinica medica e partos. Das 3 ás 4; rua 1º de Março n. 17. Resid.: Pedro Ivo, 59. (C. 626)

Dr. Ed. Meirelles: Doenças internas e creanças. Vias urinarias. Exames e tratamento pela electricidade. Trat. rapido syphilis e gonorrhéa. R. 7 de Setembro 174 e Haddock Lobo, 458. Tel. 1294. Villa. (A 22600) S

IMPOTENCIA Dr. Araripe de Albuquerque, de volta dos Estados Unidos — Processo seu garantido — Sete de Setembro 155, 1 ás 3, e da Constituição 64 — 3 ás 5 — Telep. 1380 C. (A. 22634)

Dr. Helvecio de Almeida — Res. Ibituruna, 124 V. Telephone 1137. Villa. Cons.: Av. Gomes Freire, 103 — 2 ás 3. (C. 2022)

Dr. Graccho Cardoso

ADVOGADO

Rua do Ouvidor, 68. Tel. norte 4140. Sala — 5. (A 23728)

UM medico-operador, que deixou a profissão, vende todo o seu arsenal de cirurgia, por preço razoavel. Tem grande quantidade de ferros; trata-se no Hotel Avenida, quarto n. 30, das 9 ás 10 horas da manhã. (A 23771) R

DENTISTAS

Cirurgião-dentista — Julio Junqueira de Aquino, Av. Central 90. Executa qualquer trabalho concernente á sua profissão, pelos processos mais modernos da odontologia. Extracção de dentes sem dor. Gabinete electrico. (A 20828) R

DENTISTA — Vende-se um motor de pé S. S. W., com caneta e anglo; rua Rodrigo Silva n. 8, sob. (A 23603) R

DENTISTA — Vende-se 1 cadeira, 1 motor e miudezas; á rua dos Andradas n. 85, sob. (A 22831) R

DENTISTA — Vende-se um vulcanizador, 1 apparelho de vacuo e um motor; rua Senhor dos Passos n. 18. (A 23564) R

DENTISTA a 2$000 mensaes, para obturação a granito, platina, curativos desde o primeiro dia. Trabalhos de chapa, corôas, pivot, etc., por preços minimos e trabalhos garantidos, na Auxiliadora Medica, na rua dos Andradas n. 85, sobrado, esquina da rua General Camara; telephone Norte 3157. (A 20417) R

DENTISTA Heitor Corrêa, especialista em trabalhos a ouro e dentes artificiaes. Gabinete montado com apparelhos modernos de electricidade. Preços modicos. Das 7 ás 6 horas. Domingos, até ás 3 horas, á rua Sete de Setembro n. 155, canto da travessa de S. Francisco de Paula. Teleph. n. 3.440, Central. (C. 1025)

DENTISTA — Vende-se uma cadeira Wilkenson, perfeita e barata; rua dos Andradas n. 46. (A 24080) R

O CIRURGIÃO dentista Amphiloquio Silva, ex-auxiliar do dr. Colbert Faria Machado, fallecido a 2 do corrente, previne á distincta clientela, que se acha com consultorio, na Casa Progresso; Estacio de Sá n. 78, sobrado. (A 22846) S

PARTEIRAS

PARTEIRA Mme. Francisca Reis, diplomada pela F. de M. [illegible] de Boston, faz apparecer a menstruação por processo scientifico e sem dor; trabalhos garantidos e preços ao alcance de todos, sem o menor perigo para a saude; trata de doenças do utero; r. General Camara, 110. Tel. 3.368, Norte, proximo da Avenida Central. Consultas gratis. (A 21579)

Parteira Mme. Maria Josepha, diplomada pela F. de M. de Madrid, faz apparecer o incommodo por processo scientifico e sem dor, sem o menor perigo para a saude; trabalhos garantidos; preços ao alcance de todos; avenida Gomes Freire n. 77, tel. 3.042. Cent. Consultas gratis, defronte theatro Republica. (A 16656) Y

PARTEIRA Mme. Barroso. Especialista em partos e suspensão; trata das molestias uterinas sem o menor perigo. Rua Frei Caneca 89, sobrado. (A 20793) Y

Parto... [illegible] das Tratamento dos abortos e suas consequencias, dos corrimentos, das colicas utero-ovarianas e das regras irregulares e prolongadas. **SENHORAS** Assembléa, 54, 12 ás 18. Serviço do dr. Pedro Magalhães. Tel. 2000, Central. (A 22605) Y

PARTOS Molestias das Senhoras e operações o DR. PESSOA DA SILVA, cura corrimentos, hemorrhagias e suspensões; de modo simples, evita a gravidez nos casos indicados, fazendo apparecer o incommodo sem provocar hemorrhagia, tendo como enfermeira, Mme. JOSEPHINA GALLINDO, parteira do Hospital Clinico de Barcelona: consultas diarias, gratis aos pobres. Acceita clientes em pensão. Consultorio e residencia, rua do Lavradio n. 113, sobrado. Telephone n. 3813, Central. (A 21819)

PARTEIRA e enfermeira mme. Muttos, diplomada nos dois cursos, pela Escola Medico-Cirurgica do Porto — Faz partos, tratamento do utero e suspensões, preços sem egual. Consultas gratis das 10 ás 12 da manhã; rua dos Andradas n. 149. Tel. Norte 4279. (A 20894) Y

Professores e professoras

APROMPTAM-SE candidatos a concursos, e explicam-se alguns preparatorios; preço razoavel, methodo excellente. Procurar "Explicador" á rua Archias Cordeiro 322, Meyer, ou escrever para esta folha. (A 23590) Z

AULAS praticas de escripturação mercantil, pelo professor Mario da Silva Pires. Ensino rapido; á rua Dr. Maia Lacerda n. 65 — E. de Sá. (A 22711) Z

AULAS de francez, pratico, conversação e theoricas, pelo conhecido professor Alphonse Levy. Diurnas e nocturnas, 3 vezes por semana, 10$ mensaes, de data a data. O professor Levy, dá aulas em casas de familias. Preços baratissimos; 115, rua 7 de Setembro, 115, 2º andar. (A 22825) Z

CURSO de canto — Professor De Larrigue Faro; rua Haddock Lobo n. 253. Matriculas das 11 ás 14 e das 19 ás 21 horas. (A 21063) Z

CURSO de mandolino, violão, solfejo; rua Uruguayana, 137; preços modicos. (A 22538) Z

EXTERNATO Popular — Para moças e rapazes. Francez, port., arithm., geogr., etc. 6$ cada materia. 4. 20$. Lavradio 31. (A 22890) Z

FRANCEZ PRATICO, conversação franceza, lecciona-se por preço modico; rua da Assumpção n. 100 — Botafogo. (A 22062) Z

Icarahy — Professora, á rua Regeneração 369, ensina portuguez, francez, inglez e piano, ás terças, quintas e sabbados. (A 23721) Z

INGLEZ — Uma senhora ingleza dá lições desse idioma em sua residencia ou em casas de familias; á rua Henrique Dias n. 21 — Estação do Rocha. (A 23606) Z

LIÇÕES — Senhorita que leccionou em escolas municipaes, acceita algumas alumnas para curso primario; informa-se na rua Gustavo Sampaio, 74 — Leme. (A 24022) Z

MLLE. Hélène Ruffier, professeur de français, d'histoire, de litterature et de diction. S'adresser, 115 rue d'Assembléa au 1er étage. (A 20100) Z

MATHEM. elem. — Quartan. da Poly. lecciona por mensal modicas; rua Carioca n. 77, 2º andar. (A 22883) Z

PROFESSORA de piano, solfejo e theoria; informações, casa Bevilacqua, rua do Ouvidor, 145, com o sr. Julio. (A 20821) Z

PROFESSORA — Ensina piano em casa a 15$ mensaes, 2 lições por semana, uma hora cada lição, pelo methodo do Instituto; na rua Mariz e Barros n. 138. [illegible]

PROFESSORA de solfejo, piano e canto. Só acceita alumnas em sua residencia; rua 24 de Maio 519. Tel. 860, Villa. (A 23645) Z

PROF. pratico, prepara p. exames e concursos, não em curso, no L. Carioca, 17, 2º. Tel. C. 4703. (A 22002) Z

PROFESSORA habilitada, lecciona francez e inglez pratico e theorico; rua Bella S. Luiz n. 49 — Andarahy. (A 22693) Z

PROFESSOR de theoria e solfejo, violão, piano e diversos instrumentos. Tambem se faz instrumentações e copias; rua Barão de Ubá, 73, casa 7. Tel. Villa 4594. (A 22388) Z

PROFESSORA — Ensina piano, theoria de musica, inglez, francez e portuguez; informa o sr. Pinheiro, casa Petit, rua S. José, 117. (A 23720) Z

PROFESSOR de mathematica, lecciona das 3 ás 4, no amphitheatro de calculo, da Escola Polytechnica. (A 22718) Z

QUARTANNISTA da Escola Polytechnica, acceita alumnos para mathematica, portuguez e inglez. Escrever para a rua S. Braz, 35 — Todos os Santos. (A 20988) Z

RAPAZ brasileiro, recem-chegado de Nova York, lecciona inglez pratica e theoricamente, em sua residencia ou na do alumno; rua do Mattoso n. 19. (A 20709) Z

Regina Bittencourt

Ex-professora dos collegios das Mercês e Soledade, na Bahia. Tem curso aberto de desenho, pintura á aquarella, oleo, relevo sobre estanho, couro, cobre, pyrogravura, photo-miniatura e trabalhos japonezes. Rua 24 de Maio n. 519. Telephone V. 860. (A 22823) Z

Estrabismo Cura do estrabismo ou olhos vesgos, fazendo desapparecer completamente este defeito e readquirindo a physionomia a expressão natural em poucos dias e sem o doente sentir dôr, pelo Dr. Neves da Rocha, especialista com longa pratica de sua especialidade. Avenida Central 90 de 12 ás 4 horas. A 23724

UTERO Colicas, falta de regras, dores nos ovarios, hemorrhagias, corrimentos, visitas dolorosas e irregulares, perturbações da edade critica, doenças uterinas, metrites, inflammações, hysteria, anemias. Curam-se com o SEDANTOL, remedio indispensavel ás senhoras de qualquer edade. Granado & Filhos, rua Uruguayana n. 91, e Granado & C., rua 1º de Março, 14 — Rio de Janeiro. (A 22700)

SYPHILIS e suas consequencias. Cura radical, injecções completamente INDOLORES. [illegible] sua preparação App. 606 e 914, Assembléa n. 54, das 12 ás 18 horas. Serviço do Dr. PEDRO MAGALHÃES. Telephone 2000. C. (A 22607) S

RAIOS X para o diagnostico e tratamento das doenças do estomago, intestinos, figado, pulmões, coração, rins, ossos, etc., pelo DR. RENATO DE SOUZA LOPES. Preços modicos. Rua São José 39, de 1 ás 5. Res: R. Voluntarios 33. [illegible]

$200 á jour e picot. Ouvidor, 11. La Femme Chic. T. 721, N. (A 23056) S

QUER ser livre das enfermidades do estomago e do apparelho digestivo? Mande sua direcção á Caixa do Correio 1907. Rio. Departamento M. (C. 221)

GONORRHEA e suas complicações. Cura radical por processos seguros e rapidos. Dr. JOÃO ABREU. Das 8 ás 11 e das 13 ás 18 horas: 64, rua de S. Pedro, 64. (C. 720)

GLYCOLINA FORMULA de L. Brito. Premiada com medalha de ouro. Cura todas as molestias da pelle, inclusive o máo cheiro das axillas e dos pés. Vidro, 2$000. Vende-se na Drogaria Pacheco, Andradas 45, e em todas as pharmacias. (C. 1301)

"MUTAMBNIA" loção de plantas medicinaes. Destróe a caspa e renasce o cabello. Ouvidor 120. Salão Elias. (A 22887) S

"Triphyl" — Base saponaria, lava e amacia os cabellos e a pelle. V. 2$000. R. Ouvidor 120. (A 22888) S

GRAVIDEZ O uso constante do Hematogenol de Alfredo de Carvalho, em um calix ás refeições, em cuja composição entram a quina, kola, coca, lacto-phosphato de cal, pepsina, pancreatina, diastase e glycerina é a melhor garantia á vida do feto e da mulher gravida, pois o Hematogenol, além de poderoso tonico é digestivo, vende-se em todas as pharmacias e drogarias do Rio e dos Estados. Deposito: 10, Rua Primeiro de Março. (C. 641)

S. B. Homœopathicos videntes A todos que soffrem de qualquer molestia, esta sociedade beneficente remette diagnosticos. Só mandar nome, edade, residencia, profissão e envelope sellado para resposta. Caixa postal 1027. (C. 164)

KINKOLA Soffre do estomago, fraqueza, DYSPEPSIA e IMPOTENCIA CONSECUTIVA? Se não quizer tomar remedios, experimenta uma semana este delicioso aperitivo e ficareis maravilhado dos seus prodigiosos effeitos: Bom appetite, boa digestão, força, vigor.... Saude. Nos bars, confeitarias, cafés, etc. Deposito geral: r. Gomes Carneiro n. 38. Tel. 4517. N. (A 20810) S

Gonorrhéas chronicas e recentes. [illegible] Procurae informações [illegible] n. 167, sobrado. [illegible]

Modista Confecção por qualquer figurino, com perfeição, bom gosto e preços baratos. Largo da Carioca, 27. Tel. 4704. C. esquina r. Carioca. (A 24033) S

Molestias dos olhos, nariz e ouvidos -- DR. NEVES DA ROCHA *membro da Academia de Medicina do Rio de Janeiro, medico de diversos hospitaes desta cidade.* **AVENIDA RIO BRANCO 90.** *Residencia Barão de Icarahy, 17-Flamengo.* [illegible]

MYSTERIOS da vida, e mais tudo que deseja, [illegible] trabalhos garantidos. Cartas com envelope sellado e sobrescriptado para resposta. Mme. O. Fernandes, estação de Nova Iguassu', Estado do Rio. Attende-se em qualquer distancia do Estado. [illegible]

MACHINAS

Moinhos para fubá, pedras francezas; moinhos para café, Krupp ns. 2, 3 e 4; desintegradores para sabugo; britadores Broyens, 3 cylindros de aço, para tintas, chocolate e sabão; laminadores, grandes; posto completo para solda oxigéne; prensa hydraulica; construcção e installação de quaesquer machinismos; Edouard d'Alton, 141, praça da Republica, perto da Assistencia. [illegible]

Alugam-se os seguintes magnificos predios

Rua S. Pedro n. 166, largo do Capim, com contrato; Rua Buenos Aires n. 21, esquina do beco das Cancellas, com contrato; Rua Barão do [illegible]; Praça Tiradentes [illegible] sobrados; Trata-se á rua [illegible] das 2 ás 6 horas. [illegible]

CHACARA

Aluga-se ou vende-se uma excellente chacara medindo 5.000 metros quadrados, com uma casa acabada de construir, situada em logar alto e aprazivel, por preço baratissimo, a 35 minutos da cidade. Informa-se na Parada de Lucas, suburbio da Leopoldina, com o sr. Ernani Nunes Ribeiro, [illegible], e trata-se á rua S. José [illegible] andar. [illegible]

ACIDO PHENICO PRETO
VASELINA LIQUIDA
EM BARRICAS. TRATA-SE COM O SR. BETEILLE — 173, RUA S. PEDRO. (C. 219)

(102) FOLHETIM DO "CORREIO DA MANHÃ"

Prophecias de cigana

Entrou em uma hospedaria estabelecida em uma das primeiras casas da aldeia; mas, antes mesmo de se refrescar e de descansar um pouco, teve o cuidado de pedir informações com respeito ao facto que tão vivamente o preoccupava.

Fora precisamente naquella hospedaria, que a condessa Paula e os filhos tinham comido no primeiro dia, e onde tinham repousado durante duas horas.

Uma das creadas da hospedaria fez saber a Estevam Denizot, que a senhora, a quem este se referia, havia pedido indicações sobre a direcção em que se achava Dijon, e até mesmo lhe mostrou o caminho que a mãe e os filhos haviam tomado na occasião em que se tinham afastado da povoação.

Estavam finalmente bem encaminhadas as pesquizas, que Estevam tomára sobre si levar a cabo, e, sendo certo que tinha agora todas as probabilidades de seguir os passos da pobre Paula e dos filhos, precisava todavia ser cauteloso afim de não perder o rasto que acabava de encontrar.

Devia pois continuar a pedir aqui e ali todas as informações que pudessem ser-lhe prestadas com respeito á passagem dos tres fugitivos, e ir elle proprio avançando na direcção da Cote-d'Or.

Depois de repousar durante uma boa hora, e de restaurar as forças com uma succulenta refeição, poz-se de novo a caminho, para ir parar na primeira povoação que encontrou.

Estevam proseguiu na sua jornada até chegar a noite.

Começavam já a apparecer as estrellas no céo quando chegou a uma povoação.

O camponez julgou prudente repousar ali algumas horas afim de se refazer de forças, e de poder sem difficuldade supportar o cansaço do dia immediato.

Ali soube elle que a condessa Paula e os filhos haviam chegado á povoação um dia ás onze horas da manhã, conduzidos sobre o vehiculo de um carroceiro.

As duas creanças pareciam estar fatigadissimas, e queixavam-se de que lhe doiam muito os pés e as pernas; a mãe, que parecia tambem extenuada de cansaço, procurava animal-as e consolal-as com as mais carinhosas palavras.

A mãe e os filhos tinham comido com o bom carroceiro, que havia pago toda a despeza: e, depois de terem repousado durante umas poucas de horas, tinham-se posto de novo a caminho, mas a pé, porque o carroceiro havia partido logo depois de ter comido.

Estevam Denizot ceiou já agora com o melhor appetite, e pediu um quarto.

Deitou-se em seguida vestido sobre a cama, dormiu profundamente até depois da uma hora da madrugada, e ás duas horas poz-se de novo a caminho.

A's dez horas da manhã parou em Saint-Gallais para almoçar; tinha deixado atraz de si muitas povoações onde pudera pedir informações exactas, que lhe haviam demonstrado que continuava a seguir o caminho tomado pela condessa e pelos filhos.

O camponez almoçou rapidamente, e, depois de haver pago a despeza feita, e quando punha o chapéo na cabeça e lançava mão do cajado, preparando-se para partir de novo, ouviu gritos e clamores, que se produziam não muito longe do sitio em que se encontrava.

Correu pois para fóra da hospedaria.

— Que barulho é este? que querem dizer aquelles gritos? perguntou elle ao estalajadeiro que estava muito tranquillamente assentado á porta da hospedaria.

— Não é nada, senhor, respondeu este ultimo; não ha razão para sustos.

— Mas de que é que se trata então?

— Trata-se de um cão, de um repugnante animal de pello erriçado, feio como um demonio, que parece não ter senão a pelle sobre os ossos descarnados, e que anda fugindo de algumas pessoas que o perseguem para o matarem.

— Ah!

— O nojento animal tem andado toda a manhã em grandes correrias pelas ruas da povoação, e tem um aspecto realmente suspeito. Parece de toda a evidencia que está damnado, e portanto...

— Mas já mordeu aqui alguem ou algum outro cão?

— Ah! não, graças a Deus; mas o caso pode acontecer de um momento para o outro, porque o animal pode ter um ataque de furia, e portanto é prudente evitar essa eventualidade.

— Mas, visto que o cão não mordeu ainda ninguem, nem nenhum outro animal, atalhou Estevam, parece não estar bem provado que elle esteja atacado de raiva; e portanto matal-o em taes circumstancias é uma barbaria desnecessaria.

O estalajadeiro abanou a cabeça.

— Não é, não, senhor, respondeu elle. E' de toda a evidencia que o animal está doente; quem o vir conhece logo isso, e fui eu o primeiro a aconselhar que déssem cabo delle. Ha pouco mais ou menos uma hora entrou elle aqui em casa como uma bomba, e começou a entrar e a sair em todos os compartimentos, até mesmo nos quartos de cama, grunhindo de um modo lamentoso. Dir-se-ia que o desgraçado animal soltava verdadeiros gemidos.

"Palavra de honra que tive medo, senhor, embora o demonio do cão não mostrasse a intenção de se lançar sobre mim, e até mesmo parecesse que não me via. Por fim consegui pôl-o fóra de casa, correndo para elle com um pão levantado.

— Ah! murmurou Estevam Denizot, que tinha ouvido attentamente as explicações do estalajadeiro, e que não pudera deixar de estremecer quando ouvira que o cão entrara e saíra em todos os quartos da casa, como se andasse procurando alguem.

Acabava de pensar subitamente em Miro, e dizia de si para si, dominado por intima inquietação:

— Será o cão Miro?!

Naquelle momento ouviram-se mais perto os gritos, e algumas vozes que bradavam:

— Lá vae elle! mata! mata que é damnado!!

VI

POBRE CÃO

Logo em seguida o animal, que se havia lançado em uma louca corrida atravez dos jardins, saltando sebes e paredes para fugir dos que o perseguiam, desembocou subitamente de uma travessa adjacente, e appareceu aos olhos de Estevam Denizot e do estalajadeiro, mas em que lastimoso estado!

Via-se bem que tinha rolado muitas vezes sobre a lama, provavelmente por effeito de luta que sustentasse contra um molosso de baixa condição.

O desgraçado animal estava completamente extenuado...

Agora não podia já correr, e avançava um pouco de lado como fazendo um esforço supremo para não cair.

Na retaguarda do cão corriam enfurecidos e vociferando uns vinte homens, armados de paus e de forquilhas, e uns trinta ou quarenta garotos com as mãos cheias de pedras, promptos para o massacre.

Mais um momento, e o pobre cão ia ser trespassado com os aguçados bicos de ferro das forquilhas, e esmagado sob uma verdadeira chuva de pedras, no vão da porta, em que fôra agachar-se tremendo.

Seria debalde que se procuraria um defensor do desgraçado cão entre aquelles desvairados, que tão encarniçados se mostravam contra elle.

O defensor não era de certo, não podia ser um dos seus inimigos...

E todavia estava ali perto... era Estevam Denizot.

O camponez precipitou-se para a frente dos assaltantes, e collocou-se entre a victima e os carrascos, bradando com voz imperiosa:

— Alto! alto!

As forquilhas e os cacetes ficaram subitamente immoveis, e algumas das pedras, que se achavam já nas mãos, promptas a ser despedidas, cairam no chão.

— Por que razão quereis vós matar aquelle desgraçado cão? perguntou Estevam Denizot com voz retumbante, dirigindo-se ao grupo.

— Está damnado! responderam umas poucas de vozes.

— Enganae-vos. Bem podeis ver, como eu, que aquelle pobre animal não está atacado de raiva, nem mesmo é dotado de máos instinctos.

— Não se comprehende que tome a defesa do cão! Não vê o estado em que se encontra o animal?

— Sim, vejo que está muito sujo e cheio de lama; mas isso não é razão para que seja tão implacavelmente votado á morte. O estado, em que se encontra, procede provavelmente do facto de se haverem lançado sobre elle outros cães, que o arrastaram de certo por sobre a lama.

— E' verdade, disse um dos garotos, que se achavam encorporados no grupo; foi o cão grande do magarefe, que se atirou sobre elle e o mordeu muito, sem que elle se defendesse.

— Bem vêdes que não me enganei, quando vos affirmei que o cão não está atacado de raiva, nem em máos instinctos.

— Sim, é possivel, respondeu outro garoto; mas é um cão vadio, e a prudencia exige que sejam mortos todos os cães, que não têm dono.

— Mas ninguem póde affirmar que aquelle cão não tenha dono! exclamou Estevam Denizot animando-se. Não vêm todos que o animal tem uma colleira no pescoço? Demais é certo que elle se perdeu do dono, ou se este o abandonou, serei eu, a partir deste momento, o seu novo dono. Adopto-o como propriedade minha, e leval-o-ei commigo se elle se não recusar a acompanhar-me.

Em seguida Estevam voltou-se para o pobre animal, que não se havia movido do logar em que se abrigara.

— Vem cá, pobre animal, vem cá, lhe disse Denizot, estendendo para elle uma das mãos como para o acariciar.

O cão poz-se em pé, e avançou tres passos tremendo ainda.

Depois, ainda receioso, assentou-se sobre as patas trazeiras, e olhou para o seu defensor com uma tão manifesta expressão de reconhecimento e de tristeza, que até mesmo parecia ter lagrimas nos olhos.

— Vem cá, não tenhas medo, disse ainda Estevam.

O animal, perdendo por fim o receio por que parecia estar dominado, aproximou-se vagarosamente do camponez e estendeu a cabeça de maneira a poder este ultimo pousar-lhe a mão sobre ella.

Sobre a chapa de metal, que o animal tinha assente sobre a colleira de couro, via-se uma camada de lama grossa, que não deixava ver o que por ventura ali se achava gravado.

Mas Estevam depressa conseguiu limpar a chapa.

E então poude ler ali as seguintes palavras, que se achavam gravadas no cobre da pequena lamina metallica:

O meu nome é Miro

Pertenço á sra. condessa de Verdraine.

Castello de Verdraine.

(Isère.)

Estevam Denizot soltou um grito de alegria verdadeiramente louco.

Depois, por effeito de uma reacção que não poude dominar, desatou a soluçar.

Todas as pessoas, que formavam o grupo dos perseguidores do animal, e mais alguns que se haviam aproximado curiosamente, tinham rodeado vivamente o camponez, e olhavam para elle assim como para o cão com a mais manifesta estupefacção.

E então o espectaculo que appareceu antes todos os olhos foi o seguinte:

Um homem moço e garboso, de joelhos sobre as pedras da rua, apertando nos braços de encontro ao peito um cão lazarento e coberto de lama, beijando-o e falando-lhe por entre lagrimas e soluços, como se elle fôra um ente humano!

O pobre animal, já familiarisado, retribuia ao homem, todas as suas caricias.

Os espectadores daquella scena commovente estavam todos vivamente impressionados.

Ah! agora já ninguem tinha medo do animal errante.

Por fim Estevam Denizot levantou-se.

— Ah! disse elle com voz abafada. Matando este pobre cão tinheis commettido um verdadeiro crime. Foi uma verdadeira manifestação da Providencia divina o facto de ter eu apparecido aqui neste momento!

— Mas então... conhece o animal, senhor? perguntou um dos homens pertencentes ao grupo dos assaltantes.

— Conheço, sim... conheço...

E dirigiu-se com passos tardos para a hospedaria.

O cão, que parecia ter perdido todo o medo, seguia o homem.

(Continúa)

MUTILADO

Loterias da Capital Federal

Companhia de Loterias Nacionaes do Brasil. Extracções publicas, sob a fiscalização do Governo Federal ás 2 ½ e aos sabbados ás 3 horas á

RUA VISCONDE DE ITABORAHY, 45

HOJE — HOJE	Amanhã — Amanhã
352 — 24ª	351 — 63ª
15:000$000	16:000$000
Por 700 réis, em inteiros	Por 1$400, em meios

Depois de amanhã, ás 3 horas da tarde
310 — 43ª

50:000$000

Por 8$000 em decimos

SABBADO, 20 DO CORRENTE—A'S 3 HORAS DA TARDE
NOVO PLANO — 355-3ª

100:000$000

POR 7$000, EM DECIMOS

Os pedidos de bilhetes do interior devem ser acompanhados de mais 700 réis para o porte do Correio e dirigidos aos Agentes Geraes: NAZARETH & C. — Rua do Ouvidor n. 94—Caixa n. 817.Ender. Teleg. LUSVEL, e na Casa de F. Guimarães, rua do Rosario n. 71, esquina do beco das Cancellas, Caixa do Correio 1.273. (C. 751)

PENSÃO CARIOCA

Pensão á mesa, 60$000; refeição avulsa, 1$500; a domicilio, 70$000; optima cosinha; rua da Carioca, 47. Telephone, 1818 Central; sempre bons commodos. (A 22793)

RIFA

Fica transferida para o dia 18 do mez de maio a rifa de um gramophone com 90 chapas e varias chapas de Caruso, que devia correr no dia 13 do corrente. (A 23674)

RAIOS X

Consultas com exame pelos Raios X, 20$000.—Photographias por preço modico *DR. JORGE A. FRANCO* 15, LARGO DA CARIOCA — de 2 ás 5. Tel. C. 3128. (A 19814)

MALAS

Artigo solido, elegante e baratissimo, só na *A Mala Chineza* — Rua do Lavradio, 61. (C. 722)

CAUTELAS

C. MORAES & COMP. Compram cautelas e vendem joias 29 — Avenida Passos — 29 (C. 721)

RATAZANAS,

RATOS, CAMONDONGOS E BARATAS — Destruição completa de ratos, ratazanas, camondongos e baratas, com o "MATA RATOS" (não é massa phosphorica), que se vende a 1$200 a lata, á

RUA URUGUAYANA, 66. (C. 461)

DACTYLOGRAPHO

Precisa-se de um, com pratica e que dê referencias de sua conducta. Rua do Passeio n. 50. (C 2107)

SELLOS

Moedas e medalhas antigas do Brasil, compram-se e pagam-se bem, na rua do Ouvidor, 63, Santos Leitão & Cia. (A. 22.504)

"O PILOGENIO" serve-lhe em qualquer caso

Se já quasi não tem, serve-lhe o PILOGENIO, porque lhe fará vir cabello novo.
Se começa a ter pouco, serve-lhe o PILOGENIO, porque impede que o cabello continue a cair.
Se ainda tem muito, serve-lhe o PILOGENIO, porque lhe garante a hygiene do cabello.

AINDA PARA A EXTINCÇÃO DA CASPA

Ainda para o tratamento de barba e loção de toilette — O PILOGENIO.—

SEMPRE O PILOGENIO!—O PILOGENIO SEMPRE!

A' venda em todas as pharmacias drogarias e perfumarias. (C. 618)

Qualquer tosse

Tosse dos tuberculosos, tosse chronica dos velhos, coqueluche, bronchites, asthma, garante-se completa cura com um só vidro do milagroso XAROPE VITAL. Vende-se á rua 7 de Setembro 61, Casa Huber e Lavradio 50. (C. 1965)

GONORRHE'A

Cura radical da gonorrhéa aguda e chronica. Tratamento moderno. Electricidade applicada ao diagnostico e tratamento com instrumentos que permittem ver, distinguir e curar as diversas localisações da doença. Dr. Raul Rocha. Sete de Setembro 162, 2 ás 5 — Tel. C. 1125. (C 2014)

OURO, 2$050 - PLATINA, 15$500

Prata, brilhantes, dentes e dentaduras usadas, cautelas do Monte de Soccorro e casas de penhores. Compram-se, pagando-se melhor que qualquer outra casa. Concertos garantidos de joias e relogios. CASA OLIVEIRA — R. ANDRADAS N. 54.—Teleph n. 4.772. C. postal 1308. (A 23987)

ANTIGUIDADES CURIOSIDADES

Compram-se, na Casa Franceza, rua Senador Dantas 101. Tl 793, Central. (C. 163)

Convém a todos

saber que o "Tridigestivo Cruz" é o unico remedio approvado pela Directoria de Saude Publica, que cura as molestias do estomago e intestinos. Assemblea, 75. (C. 1032)

MOLESTIAS DOS RINS E DO CORAÇÃO

Usae o TONICARDIUM, tonico dos rins e do coração; limpa a bexiga, desinflamma os rins, cura as nephrites, areias, colicas renaes, augmento de urina. Cura as inchações dos pés e rosto, pela manhã, hydropsias, cansaço, falta de ar, palpitações, dôres sobre o coração, asthma, bronchite asthmatica, arterio-sclerose; remedio indispensavel a todas as pessoas idosas. Em todas as drogarias e em Granado & Cª, Rua 1º de Março 14, Araujo & Filho, R. Uruguayana 91. Drogaria Rodrigues. (A 22791)

Pharmaceutico

Precisa-se de um para dar o nome a uma pharmacia. Paga-se, 40$000. Trata-se na rua Theodoro da Silva, 154. (A 22733)

Bordados-Riscos

Executam-se bordados á mão e á machina, rapido e perfeito, fazem-se riscos sobre fazenda e papel, rapido e baratissimo; Largo S. Francisco de Paula, 6, sob. (A 22758)

PÓ DA PERSIA

(NOME REGISTRADO)

Este celebre e afamado pó, pelos seus reaes effeitos na mortandade das pulgas, percevejos, mosquitos, formigas, baratas, lagartas, piolhos, bicheiras e coceiras dos animaes, tem conquistado o primeiro logar entre todos os insecticidas.

Tornou-se um indispensavel familiar.

Não suja a roupa. Não é venenoso. Seu aroma em nada prejudica a saude. Póde polvilhar-se na cama de qualquer creança sem perturbar-lhe o somno.

No rotulo vão indicados os differentes modos de applicação, conforme a especie de insectos que se queira destruir.

O que convém é procurar o PO' da PERSIA verdadeiro e para ele ir, o unico meio é dirigir-se a nós.

Nosso PO' DA PERSIA é preparado unicamente com as flôres frescas das plantas e não é para se comparar com pó de acção nulla, feito das raizes ou da planta todas quando não é com substancias offensivas á saude.

Cuidado com as IMITAÇÕES BARATAS (inertes ou prejudiciaes á saude e á roupa).

Sempre que os freguezes se têm queixado que o Pó da Persia não dá resultado, tem-se verificado que não compraram o verdadeiro PO' DA PERSIA que por ser nome registrado só póde ser usado pela GARRAFA GRANDE.

ATTENÇÃO — Em todas as latas com o PO' DA PERSIA verdadeiro, vae grudado um rotulo com a seguinte marca registrada

PÓ DA PERSIA DA GARRAFA GRANDE

MARCA REGISTRADA

Portanto, rejeitem as latas que não tiverem esta marca registrada no rotulo, além do nome PO' DA PERSIA, que tambem é registrado, como não tendo saido da casa GARRAFA GRANDE.

Lata 1$000, seis por 10$000 e doze por 20$000. Remette-se pelo Correio 1 lata por 3$000, seis por 12$500 e doze por 25$000.

Em Nictheroy, drogaria Barcellos.

A'GARRAFA GRANDE

66 RUA URUGUAYANA 66

Perestrello & Filho.

EM NICTHEROY, DROGARIA BARCELLOS —*— EM CAMPOS, PHARMACIA PACHECO. (C. 462)

"TINTURARIA RIO BRANCO"

A mais importante e luxuosa desta capital

Lava a secco lava e tinge chimicamente. Reforma qualquer roupa de homem e senhora. Manda buscar e entregar a domicilio. Telephone Central 2112. Avenida Mem de Sá, 29. (A 20538)

Cura de molestias

Antigas ou recentes; basta enviar symptomas da doença, edade, nome, aos HUMANITARIOS VIDENTES, caixa postal 1835. Rio de Janeiro, que, gratis, indicarão, pela visão austral, o allivio para os vossos soffrimentos. Mande endereço e 200 reis em sellos. (A 22792)

CASA ORESTES

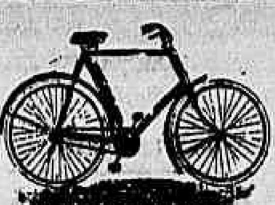

Motocyclettes Indian 1917

Douglas, Motosacoche, Henderson, Griffon, Rex, Terrot e outras Bicyclelas novas e usadas

Officina mecanica para concertos.

Preços sem competencia

Avenida Mem de Sá 39 — Tel. C. 5817

Alugam-se bicycletas e motocycletas C 186

TORNEIRO

PRECISA-SE de um torneiro que saiba trabalhar em machina "Ticotico"; na rua Frei Caneca n. 335. (A 22916)

Tratador de vaccas

Precisa-se de um para uma fazenda nos arredores de Petropolis. Informações á rua de S. Pedro, 77. (A 22719)

CALVICIE E CASPA

A pomada NITAL, do dr. Lefan, é a ultima palavra da sciencia contra a quéda dos cabellos, a calvicie e todas as doenças do couro cabelludo.

Seus effeitos são rapidos e efficazes, quer se applique a uma senhora ou a um homem.

O unico preparado que elimina rapidamente a caspa.

Em todas as pharmacias, drogarias e perfumarias.

Deposito Uruguayana 44, Perfumaria Lopes. (C.151)

CARPINTEIROS

PRECISA-SE de officiaes de carpinteiro para obras e officinas; na rua Frei Caneca n. 335. (A 22917)

Rs. 1:200$000

Vende-se uma machina de apparelho com 82 ferros de moldura; na rua Frei Caneca 58. (A 23549)

CAFE' QUINADO NAVEGANTES

LICOR E PILULAS

MEDICAMENTO INFALLIVEL NA CURA RAPIDA DAS SEZÕES, FEBRES DE QUALQUER CARACTER, NEVRALGIAS, FALTA DE APPETITE, INFLAMMAÇÃO DO BAÇO E DO FIGADO

— DEPOSITO —

C. LEGEY & C.

Rua General Camara n. 117 RIO DE JANEIRO (C. 156)

PLUMISTA

Precisa-se de uma, com bôa pratica. Paga-se muito bem. Rua S. Pedro, 120, loja. (A 22740)

Rendas do Norte

Labyrinthos e applicações só na A Nortista, rua Sete de Setembro, 48. (A 22913)

Arame Farpado,
Alvaiade de Zinco,
Folhas de Flandres.
Enxofre, Cimento, Latas para Leite, etc.

Holmberg, Bech & Comp.

(CASA SUECA)

102 — RUA GENERAL CAMARA — 102

FILIAL: RUA LIBERO BADARO' 31 —*— S. PAULO (C. 1017)

Mobilia de sala de jantar

Vende-se por 550$000, uma moderna, modelo pequeno, côr de acajou. Rua Senador Dantas, 45, terreo. (A 23654)

Binoculo Goertz Trieder

Vende-se um bom binoculo deste fabricante, com 9 augmentos, preço com estojo 180$000. Offertas á O. W., nesta folha. (A 22848)

THERESOPOLIS

"Hotel Angelo"

Sob a direcção do Angelo, ex-gerente do Hotel Hygino, acaba de ser inaugurado este bem montado estabelecimento, com optimos quartos, magnificos bosques, jardim, etc. etc. Informações: Café Cascata e rua Clapp n. 1. (C. 616)

ZINCO PARA COBERTA

Vende-se grande quantidade, com pouco uso. Cartas a A. Z., neste jornal. (A 22734)

LULU' POMERANIA

Vende-se, trata-se na rua das Laranjeiras, 420, açougue. (A 23691)

Escripturação Mercantil (sem mestre) de ALBERTO R. DE FARIA

(professor da materia)

Acaba de sair do prélo e acha-se á venda em todas as livrarias esta importante obra que ensina desde o A. B. C. da Escripturação Mercantil até os pontos mais difficultosos desta materia em linguagem clara, ao alcance de todas as intelligencias. Preço 8$000. (A 22227)

Salão de barbeiro

Traspassa-se um bom salão montado a capricho, aluguel barato, tem commodos para familia, contrato e freguezia de 1ª ordem. Informa-se com o sr. Maia, rua 1º de Março n. 80, sala 7. (A 22881)

LUARINE

Liquido para limpar metaes (C. 184)

Banco Mercantil do Rio de Janeiro

67, Rua Primeiro de Março, 67

Presidente — João Ribeiro de Oliveira Souza
Director — Agenor Barbosa

Banco de Depositos e Descontos

FAZ TODAS AS OPERAÇÕES BANCARIAS C167

ARMAZEM

Aluga-se um, na rua do Cotovello n. 29; para ver e tratar no mesmo, das 7 ás 10 horas. (A 22911)

Frutas de Conde superiores

25, 7$000; 50, 13$000, entrega-se á domicilio. rua S. José, 66; telephone, central, 1108. (A 23506)

JOIAS

PLATINA, CAUTELAS,

Ouro, prata, dentes e dentaduras usadas, ninguem deve vender sem ver os preços da Casa Marques de Oliveira. RUA SACHET N. 8. Chamados pelo telephone. Central, 5674. (C. 713)

Qualquer Gonorrhéa

Gonorrhéas agudas ou chronicas, cystites, corrimentos das senhoras, curam-se rapidamente com um só vidro de BLENOCOL. O BLENOCOL em pequenos comprimidos, vende-se por 2$000 na Drogaria Rodrigues, á rua Gonçalves Dias, 59 e Pharmacia S. Geraldo, r. Lavradio, 50. (C. 2120)

CASA

Compra-se uma com 2 quartos, 2 salas, cozinha e terreno regular, construcção moderna, do Meyer para baixo; informações: No Mercado Municipal, rua XI n. 6. (A 23607)

PROFESSOR

Engenheiro Luiz Antonio Alves de Carvalho, participa aos seus amigos e alumnos que mudou a sua sala de aulas, para a praça Tiradentes n. 16, 1.º andar. (A 22737)

A banha dos valles do Itajahy, sempre foi e sempre será a melhor

A conhecida banha de Itajahy é que não prejudica o estomago devido a sua pureza e é de verdadeira gordura suina. A legitima traz na tampa da lata, gravado o nome do exportador e a origem "Blumenau".

Encontra-se nos principaes armazens de retalho e em partidas entende-se com Giannini Acherinto, rua Conselheiro Saraiva n. 45. (C. 2217)

PHARMACIA

Vende-se uma muito acreditada: informações na "Drogaria Bastos", rua Sete de Setembro, 98. (A 22732)

PENSÃO SUL AMERICA

Dispõe de bons aposentos, com optimo passadio, á rua Carvalho de Sá, 25, proximo ao largo do Machado. (A 22723)

MATERIAL ELECTRICO

Lampadas "EDISON", de 5 a 32 velas. 1$500
Ventiladores "WESTINGHOUSE, de 12". 65$000
DYNAMOS, MOTORES e GRUPOS,
MATERIAL PARA INSTALLAÇÕES.

92 - Rua Theophilo Ottoni - 92

F. HORTA & COMP.

(C. 2067)

LAVOURA E CRIAÇÃO

Publicação mensal de agricultura

DIRECTORES:

Drs. Augusto Ramos, Eduardo Cotrim e Fernando Werneck

Assignatura annual 10$000 — Numero avulso 1$000

Já conheceis esta Revista?—Não sois ainda seu assignante? — E porque não?

Pedi um numero — specimen e vereis que a LAVOURA E CRIAÇÃO é uma revista de grande utilidade que todo o lavrador intelligente e estudioso deve assignar.

RUA DO CARMO, 66, sobrado. — Caixa postal n. 1678

RIO DE JANEIRO (C 2201)

COSTUREIRA

Emprega-se uma para todas as costuras e mais serviços leves; procurar na rua Bento Lisboa n. 124. (A 22714)

Machina Underwood

Vende-se uma nova com esplendida mesa, secretaria. Informações pelo telephone 1994, Central. (A 23659)

CASA UNIÃO CYCLISTA

FUNDADA EM 1895

A VETERANA

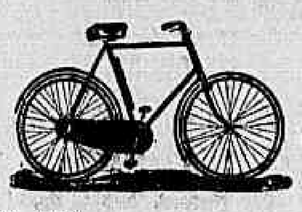

Vendem-se bicyclettes inglezas e todos os seus pertences, do typo mais moderno e a mais bem montada officina para concertos; attendem-se chamados pelo Tel. Central, 9816

Alfredo Pavageau

— RUA 7 DE SETEMBRO 182 —

(C. 1783)

Dinheiro em 24 horas

Empresta-se a funccionarios publicos civis e militares, activos e reformados, a prazo de 30 mezes, com A. Mattos, na Avenida Rio Branco n. 129, loja. (A 22909)

ALUGA-SE

Uma bôa casa, com 4 quartos, 3 salas e mais dependencias, a rua Conde Bomfim n. 492. As chaves acham-se no n. 534 da mesma rua. (A 22706)

MOLESTIAS INFECTO-CONTAGIOSAS

Quereis evitar?

Usae

Colchão Hygienico

App. pela Saude Publica

Rua do Cattete ns. 55 e 57

Liquidadora. Alugam-se e compram-se moveis. Tel. 5301 C. C 1034

Alto Therezopolis

Vende-se um excellente terreno a 2 minutos da estação, na Avenida Paquequer, um terço á vista e o resto a prestações. Quitanda 73, sobrado, Tolentino. (A 23623)

22:000$000

Vende-se dois bons predios (Cidade Nova), dando de renda mensal 300$; tratar com o proprietario, de 1 ás 2 horas, rua do Hospicio n. 56. (A 23521)

149 Rua da Saude

"Brasil" ultima palavra em elevadores

(C. 1009)

AUTOMOVEL

Vende-se um, Hup mobile, proprio para particular, em perfeito estado, preço razoavel; rua Pedro Americo, 70. (A 23701)

AUTOMOVEL

Vende-se um, typo barata, francez, 16 H.P., muito commodo e elegante, na rua Pedro Americo, 70. (A23702)

MOLESTIAS DA PROSTATA

O especialista DR. CARLOS D'AUDT, diplomado pela Faculdade do Rio de Janeiro, com longa pratica nos hospitaes europeus, garante a cura radical, em menos de dez dias, da inflammação aguda ou chronica da prostata, com todo o seu cortejo simptomatico, quer motivada pela gonorrhéa mal curada, quer de outra origem (hypertrophia nos velhos, atrophia por neurasthenia sexual nos moços), sem medicação de drogas, nem massagem digito-rectal.

Tratamento suave, indolor, com methodo de recente descoberta e por mim introduzido no Brasil, de resultados seguros e com apparelhagem especial. Avigóra extraordinariamente a potencia e cura a neurasthenia sexual. Consultas diarias das 3 ás 5 horas: Rua Uruguayana, 43, 1º. (C 2204)

APOLICES MUNICIPAES

E mais titulos de Bolsa, notas da Caixa, letras do Thesouro nickel e prata, compram-se em qualquer quantidade. Pagamento immediato, sem corretagem, Casa Reis, rua da Candelaria n. 32, teleph. 1261, norte. (A 23676)

ICARAHY

Aluga-se do dia 14 em deante, o predio n. 112, á rua da Regeneração, perto dos banhos de mar, com 6 quartos e demais dependencias, em centro de grande terreno. Trata-se á rua Gavião Peixoto, 250. (A 23578)

OURO 1$950 Platina 15$000

prata, 50 a 100 réis—Dentes usados, 700 réis; Brilhantes, joias usadas com ou sem brilhantes, relogios usados, Obras antigas de prata, "Ouro nativo" ou em barra, limalha de ouro ou de platina compram-se e pagam-se aos melhores preços, conforme o valor official do ouro. —*— RUA URUGUAYANA, 77, loja de Ourives. (A 23761)

FAZENDA

Vende-se, por 8 contos, 11 vaccas, 13 novilhões, 4 bois de carro, 10 cavallos; total, 38 cabeças, para vêr e tratar, com o sr. Leopoldo Freire, estação de Anchieta, E. F. C. Brazil. (A 22725)

Aula de côrte

Ensina-se pelo systema moderno e rapido a cortar e fazer toilettes de todas as qualidades. Corte geometrico. Bordados á mão. Preço modico. Largo de S. Francisco de Paula n. 6, 1º and. Museu para trabalhos manuaes. (A 22750)

BORLIDO MAIA & Cª

CASA FUNDADA EM 1878

Unicos depositarios do cimento inglez "WHITE" e "BROTHERS"

tinta hygienica OLSINA e DERMAPHTHOL, para matar o carrapato do gado.

Telephone 274 — RUA DO ROSARIO 55 - 58 (C. 1010)

RECLAME

Fazem-se vestidos de seda com 3 metros de fazenda, enfestada, preço de feitio, réis 25$000, só este mez, Mme. Olympia Guimarães, rua Sachet, 25, 2º andar. Tel. n. 5.339 Central. (C. 2219)

CASA MOBILADA

Aluga-se, na rua dos Voluntarios da Patria, uma casa ricamente mobilada e com todo o conforto moderno, propria para noivos ou casal de alto tratamento; trata-se na rua da Alfandega, 111. (C. 2095)

Platina, 15$200 - Ouro, 2$020

JOIAS - BRILHANTES - PRATA

A JOALHERIA de FELISBERTO de OLIVEIRA compra brilhantes, joias, bem como as fabrica, troca, concerta ou reforma por preços commodos; compra platina, ouro, prata, dentaduras, dentes, cautelas; garante concertos de relogios. — *Ninguem deve vender estes artigos sem verificar o valor maximo da offerta desta casa.* — URUGUAYANA, 103 — Tel. 1733, Norte. (A 23587)

ARMAZEM

Aluga-se um recentemente reformado, com tres portas e optimas accommodações para familia; na rua Bella de S. João 263 e trata-se ao lado, na Villa Rosa, casa XVIII. (A 22005)

LUARINE

Liquido para limpar metaes (C. 184)

MOVEIS DE VIME

Oleados, Tapetes, etc. Fabrica Brasileira. Rua 7 de Setembro n. 211, perto da Praça Tiradentes.—Louzas a 400 rs. Saltos de borracha, 500 rs. o par. Malas collegiaes, 25$000.

Enviamos gratis os prospectos illustrados. (C. 2216)

ASTHMA E SYPHILIS

Com a descoberta que a asthma tem origem syphilitica, a SPIROCHETINA importante depurativo e tonico tem tido grande procura para a bronchite asthmatica, suffocações, chiados no peito, manchas pelo corpo, eczemas, feridas, cancros, corrimentos, gonorrhéas, palpitações, rheumatismo osseo e muscular, impurezas do sangue. Drogarias Granado & Filhos. Rua da Uruguayana, 91 e Granado & C. Rua 1º de Março 14. (22789)

MODISTA EM CHAPEOS

Precisa-se de uma, Avenida Central 127, 2º andar. (C 2097)

"915 Homœopatha"

EM TABLETTES

Dynamisação em primeira centesimal do 914 (Neo-Salvarsan) pelo pharmaceutico Theophilo de Andrade. Cura radicalmente a *syphilis* em todas as suas manifestações taes como rheumatismo, feridas, manchas da pelle, etc. Sem injecções! Não tem dieta. Deposito: Casa Huber, 7 de Setembro, 61. Preço: 25$000. (C 1995)

IMPOTENCIA

Se quereis recuperar o vosso estado normal, sem correr o risco de arruinar a vossa saude com drogas, e se desejaes encontrar um remedio efficaz e natural para combater a vossa molestia, creio que o meu livro intitulado "VIGOR" vos será de magna importancia. Lendo e reflectindo sobre o que racionalmente tenho a vos dizer, creio tambem que elle appellará para o vosso bom senso, e ser-vos-á de importancia.

Todos os conselhos e preceitos dados são baseados em experiencia propria, pois sei que são verdadeiras e tenho consciencia do auxilio que prestam aos que soffrem de debilidade nervosa, ejaculações prematuras, fraqueza seminal, espermatorrhea, derrames nocturnos, fraqueza da espinha, IMPOTENCIA, esgotamento nervoso, neurasthenia, etc.

Os meus esforços, escrevendo as poucas linhas nelle contidas, se dirigem exclusivamente aos homens fracos, áquelles que soffrem dos resultados inevitaveis do abuso de si mesmos, de excessos sexuaes ou de outros vicios dos orgãos reproductores, como tambem áquelles ameaçados de impotencia, devido ao esgotamento nervoso produzido por excesso de trabalho. Não pretendo fazer milagres, nem tampouco desejo fazer promessas temerarias; somente conheço e afirmo que a electricidade, devidamente administrada, produzirá melhor effeito que todas as drogas que até hoje têm sido inventadas.

Se, fazendo um esforço, desejaes seguir os conselhos que eu vos der, não ha quasi probabilidade de errar um caso em cem.

Se procuraes a vossa saude e o vosso vigor com a mesma sinceridade e empenho com que desejo vos curar, não vejo razão pela qual não possaes recuperar a vitalidade que por ignorancia ou propositalmente tiverdes perdido.

Acreditae que a satisfação mais intima da minha longa e proveitosa carreira é a gratidão de innumeras pessoas doentes e desenganadas a quem tenho devolvido a virilidade e a confiança propria. Ao lerdes esse livro deveis pensar e procurar comprehender, não o fazendo com a precipitação com que se lê um romance.

A meditação é sempre proveitosa — Experimentae-a.

O livro "VIGOR" é distribuido neste escriptorio, GRATUITAMENTE, ou enviado pelo Correio, contra recebimento de NOME e RESIDENCIA.

DR. M. T. SANDEN — RIO DE JANEIRO — Rua Buenos Aires, 118, 1º andar, em frente á praça Gonçalves Dias. Caixa do Correio n. 993. INFORMAÇÕES GRATIS, DAS 9 HORAS DA MANHÃ A'S 7 DA NOITE. (A 24001)

CASA

Precisa-se alugar uma casa, nas immediações da rua do Mattoso, que tenha: tres quartos, duas salas, cosinha, luz electrica, dispensa, tanque, banheiro, e os mais pertences. Cartas no "Correio da Manhã" para F. Ribeiro. (A 22954)

Compram-se moveis usados

Mobiliarios completos ou avulsos, pianos, louças, cristaes, etc. paga-se bem, na rua Visconde de Itauna n. 157, praça 11 de Junho. (A 23667)

Augusto Brasilio Moreira

Precisa-se falar com a viuva de Augusto Brasilio Moreira, ou seus filhos, para negocio de seus interesses, em Taubaté, com o 2º Tabellião. (A 22282)

Desapparece a syphilis

MELHOR PREVENIR QUE CURAR.

A maior descoberta do seculo.

Usada constantemente no Exercito e na Marinha dos Estados Unidos da America.

Evita as molestias venereas.

PROPHILATICO "K"

De uso facil depois do contacto.

Deposito: Drogaria Lamaignère — Rio.

Rua da Assembléa n. 34 (C. 1051)

Queiram ler attentamente

OS QUE SOFFREM DA QUÉDA DO CABELLO

E' desnecessario procurar a causa, porque seja devida a caspa, suor na cabeça ou qualquer molestia parasitaria, etc., o remedio EFFICAZ, o remedio UNICO, aquelle que não falha em caso algum é INCONTESTAVELMENTE a

"SAMSONINA"

Quem estiver nessas condições, não hesite um só momento, porque esse prodigioso remedio é na verdade o UNICO capaz de fazer parar a quéda dos cabellos e robustecer-lhe por tal fórma as raizes que em pouco tempo tornar-se-ão bellos e fortes.

Custa pouco a experiencia; apenas Rs. 5$000, porque UM SO' vidro basta para convencer.

O seu perfume é delicioso. Vende-se no deposito á rua do Carmo n. 71, 1º andar, sala da frente.

Remette-se para todo Brasil com augmento apenas de Rs. 1$000 para despesas.

Dirigir-se á Drogaria Granado, Rua 1º do Março n. 14.

(C. 1313)

Lustre para engommados

O "Brilho Magico" communica um extraordinario lustre a camisas, punhos, collarinhos e a qualquer peça de roupa. Endurece e prolonga a duração dos tecidos. Vidro, 1$000. Pelo Correio, 2$000. Na "A Garrafa Grande", rua Uruguayana n. 66. Em Nictheroy, Drogaria Barcellos. Em Campos, Pharmacia Pacheco. (C. 454)

FORTALECENDO

Restabelece todas as funcções o

Vinho Tonico Phosphatado das Tres Quinas Bittencourt.

111, R. Uruguayana, 111 (C 1971)

Relogios

Unica casa especialista em concertos garantidos, á preços reduzidos.

A' PENDULA FLUMINENSE

Rua 7 de Setembro 215.

Tel. 5434, C. (C. 162)

SOLDA OXYGENEA

Reparação de peças de qualquer metal, pela solda oxygenea. Transportamos os apparelhos a domicilio para qualquer serviço de machinas, caldeiras, etc. Preços reduzidos—PRIETO & RAMIREZ, 25, Rua Maranguape, 25 Teleph. C. 3178. (C. 164)

Terreno em Santa Thereza

Vende-se por preço de occasião, um magnifico terreno, com grande vista para a bahia, á rua Miramar, estação do Curvello. Tem 15 m. de frente, por 18 m. de fundos. Para mais informações com Americo Rodrigues, agente geral da Comp. Paulista de Seguros. Avenida Central n. 117, 1º and. Edificio do Jornal do Commercio. (C 661)

AS CAPAS DE BORRACHA

e roupas de mergulhador

de H. SCHAYE'

São superiores ás estrangeiras e mais aperfeiçoadas

Fazem-se sob medida, de todos os feitios e em varios tecidos para homens, senhoras e creanças. Concertam-se e recortam-se com toda perfeição. Fabrica e deposito. Avenida Gomes Freire n. 19, telephone 1.074, Central. (C. 2111)

"MILA"

Brilhantina concreta, com petroleo, deliciosamente perfumada, com penetrante e escolhida essencia, dá brilho e firma a côr do cabello, ao contrario das demais brilhantinas, que tornam os cabellos russos. Vidro, 3$000. Pelo Correio, 4$000. Na "A' Garrafa Grande", á rua Uruguayana 66, e Perfumaria Nunes. Em Nictheroy, Drogaria Barcellos. Em Campos, Pharmacia Pacheco. (C. 455)

OURO

Prata, platina, brilhantes e cautelas do Monte de Soccorro, compram-se e pagam-se bem; na praça Tiradentes n. 64. — CASA GARCIA. (C. 727)

Chapéos de palha sujos

Os chapéos de palha, sujos ficam completamente limpos e com apparencia de novos, quando lavados com a "Agua Magica". Mais duas vezes poderá ainda lavar um chapéo, quando novamente ficar sujo. Um vidro dá para seis chapéos e custa 2$000. Pelo Correio, 4$000. Na "A Garrafa Grande", Rua Uruguayana n. 66. Em Nictheroy, Drogaria Barcellos. Em Campos, Pharmacia Pacheco. (C. 457)

Doenças de garganta, nariz, ouvidos e bocca

Cura garantida e rapida do OZENA (fetidez do nariz) processo inteiramente novo.

DR. EURICO DE LEMOS professor livre desta especialidade na Faculdade de Medicina do Rio de Janeiro. Consultorio: rua da Assembléa n. 63, sob. das 4 ás 6 da tarde. (A 24058)

ACTOS FUNEBRES

Anna E. do Coração de Jesus

Antonio C. da Rocha, Bernardino M. Coelho, Alvaro C. da Rocha e filho, e Antonio M. Velho, filhos e genros da finada ANNA E. DO CORAÇÃO DE JESUS, agradecem ás pessoas que acompanharam os seus restos mortaes e de novo as convidam a assistirem á missa de setimo dia, que mandam rezar amanhã, sexta-feira, 12 do corrente, ás 9 horas, na matriz de S. Christovão, confessando-se gratos; outrosim agradecem penhoradissimos ao Illm. sr. tenente João Baptista e sua senhora, todos os carinhos que dispensaram á mesma finada até os seus ultimos momentos, hypothecando a estes a sua eterna gratidão. (A 22045)

Dr. Manoel da Cruz Lazary

Maria Leopoldina da Cruz Lazary, Henrique José Lazary, senhora e filhos, Octavio Rabello, senhora, enteados e filha, dr. Carlos da Cruz Lazary, senhora e filha, Leopoldo Frões da Cruz, senhora e filhos, dr. Glauco da Cruz Ribeiro, senhora e filhos, tenente Antonio de Lima Teixeira, senhora e filhos e demais parentes agradecem penhorados a todas as pessoas que se dignaram acompanhar seu filho, irmão, cunhado e tio DR. MANOEL DA CRUZ LAZARY a sua ultima morada e convidam para assistirem á missa do setimo dia, que será rezada amanhã, sexta-feira, 12 do corrente, ás 9 horas, na Cathedral de S. João Baptista de Nictheroy. (A 23769)

Major Francisco Coelho Lage

Carolina Augusta Lage, capitão Manoel Coelho Lage, esposa e filhos, Laura Lage, Antonia Leal, Christiano Vaz Pinto Coelho e familia, Adriano Lucio Caetano da Silva, senhora e filhos, Gabriel Sampaio e esposa, viuva, filhos, genros, cunhada, nora e netos do fallecido MAJOR FRANCISCO COELHO LAGE, penhorados agradecem a todas as pessoas que os acompanharam no transe doloroso por que passaram, conduzindo á sua ultima morada os restos mortaes de seu idolatrado esposo, pae, cunhado, sogro e avô, e de novo convidam para assistirem á missa que mandam celebrar, amanhã, sexta-feira, 12 do corrente, ás 9 1/2 horas, no altar-mór da egreja de S. Francisco de Paula. Por este acto de piedade christã se confessam agradecidos. (A 22957)

Emilia Rosa de Carvalho

Luiza Carvalho de Souza e seu esposo M. J. de Souza, seus filhos e demais parentes penhorados agradecem a todos os parentes e amigos que os acompanharam no tão doloroso golpe que soffreram com o inesperado fallecimento de sua pranteada e nunca esquecida mãe, sogra, avó e parenta EMILIA ROSA DE CARVALHO e de novo convidam a assistirem á missa do 7º dia que pelo eterno repouso de sua alma mandam celebrar amanhã, sexta-feira, 12 do corrente, ás 9 1/2 horas, na egreja de S. Francisco de Paula, antecipando por esse acto de amizade sua eterna gratidão. (A 24040)

"FLORICULTURA BARBACENA"

Assembléa 113. T. 1837, C. Corôas e Palmas de flores naturaes por preços modicos. (C. 211)

Déa de Paula Costa

Alberto de Paula Costa, senhora, filhos e familia convidam os parentes e amigos para assistirem á missa de 30º dia do passamento de sua idolatrada filha DÉA DE PAULA COSTA, que fazem celebrar na egreja de S. Francisco de Paula amanhã, sexta-feira, 12 do corrente, ás 9 1/2, o que desde já agradecem. (A 22030)

Laffayette Appollinario de Moraes

Manoela Mascarenhas de Moraes, Maria Joaquina Mascarenhas de Moraes, Enéas Mascarenhas de Moraes, 1º tenente João Baptista Mascarenhas de Moraes e Adda Brandão de Moraes, viuva, filhos e nôra, convidam seus parentes e amigos para assistirem á missa de setimo dia, que pelo repouso de sua alma, mandam celebrar no sabbado, 13 do corrente, ás 9 horas, na egreja de S. Francisco de Paula; por este acto de religião, antecipadamente agradecem. (A 22849)

Antonio de Lacerda

MISSA DE 7º DIA

José Lacerda, extremamente compungido com o fallecimento de seu saudosissimo Pae, subitamente occorrido sem que lhe fosse facultado prestar as suas ultimas e devidas homenagens, manda rezar, uma missa de setimo dia, em suffragio de sua alma, hoje, quinta-feira, 11 do corrente, ás 10 horas, na egreja de Nossa Senhora da Lampadoza; e para este acto de religião e caridade, convida os parentes e pessoas de suas relações e amisade, a todos desde já hypothecando a sua gratidão. (A. 23.593)

Dr. Eduardo Lapenne

Será celebrada hoje, 11 do corrente, ás 9 horas, missa por alma de seu querido esposo, na egreja de Santo Affonso, no Andarahy. (A 23741)

Domingos Couto de Carvalho Neves

(2º ANNIVERSARIO)

Marina Brasil Neves convida os parentes e amigos de seu fallecido marido, para assistirem á missa que manda celebrar pelo repouso eterno de sua alma, na egreja do Divino Salvador, na estação da Piedade, amanhã, sexta-feira, 12 do corrente, ás 9 horas. Antecipa os seus agradecimentos a todos que comparecerem a este acto de religião. (A 23602)

Luto Elegante

Chapéos e vestidos modelos, recebidos de Paris, por todos os vapores.

Casa das Fazendas Pretas 141, Av. Rio Branco, 143 Tel. C., 191

— AVISO —

Esta casa não tem agentes de lutos e não manda seus empregados a domicilio, sem receber pedido para tal fim.

CUIDADO COM OS EXPLORADORES. (C. 638)

Pensão Mineira

15, AVENIDA CENTRAL, 15

Reformada e augmentada, acha-se de novo apta a satisfazer a sua numerosa clientela que encontrará neste estabelecimento todo o conforto e uma excellente cozinha, a par da sua magnifica situação. Frango e peixe todos os dias. Almoço ou jantar, 1$500. Aposentos com pensão, 5$ e 6$000 diarios. (A 24095)

NICTHEROY

Armazem de seccos e molhados

VENDE-SE

O proprietario do grande e bem montado armazem de seccos e molhados, denominado Gato Preto, tendo que se retirar para fóra do Estado para tratamento de saude em pessoas de sua familia, resolveu vender a sua casa de negocio que é bem conhecida por todos, o grande movimento de negocio que faz; quem pretender dirija-se á rua Dr. March n. 81, Barreto; achando-se a mesma com todos os impostos pagos do corrente anno, e para mais esclarecimentos com os srs. Soares, Cunha & C., rua do Mercado n. 36, Rio de Janeiro. (A 20918)

Optima occasião

Vende-se no Municipio de Capivary, distante 2 kilometros da Estação, uma importante situação com 148 1/2 alqueires de terras, com magnificos terrenos para canna, mandioca, arroz, milho, feijão e frutas. Bom engenho para farinha e café superior, casa de morada, pasto, casa para forceiros animaes, chacara, lavoura, cafesaes e boa agua; as terras são cortadas pela linha ferrea da Leopoldina e Rio Capivary, terrenos marginaes em quantidade e de facil acquisição. Preço 20:000$; trata-se em Capivary, com o sr. Franklin Carvalho. (A. 23.311)

MUTILADO

E a sereia disse: «Não importa o teu vestido de cassa, vem...»

ODEON

COMPANHIA BRASIL CINEMATOGRAPHICA

Nos camarins cada uma revê o seu ultimo presente

Os nossos programmas se succedem como, na primavera, os bellos dias de sol se formam uns após outros - Cada qual mais bello, arrancando das almas artistas verdadeiros brados de espanto, ante tanta belleza

Cada film novo que apresentamos é quasi uma maravilha. Os successos se encadeiam aos triumphos, formando uma corrente de élos magnificos.

Depois de o ULTIMO RAID DO ZEPPELIN, um novo film de arte offerecemos.

OUTRO GENERO
OUTRA GRAÇA
OUTRO ENLEVO

Basta dizer que apresentamos um novo trabalho de

DOROTHY PHILLIPS

que encanta com os seus gestos, — seduz com o seu sorriso, — fascina com sua elegancia.

Ella mais uma vez triumpha em

UM PEDAÇO DO CÉO

Lindo romance da grande fabrica norte-americana
BLUE BIRD
em 5 longos e bellos actos, de grande riqueza.

A candura e a innocencia são virtudes que a alma pode conservar desde que o caracter reflicta o pudor da donzella. — **E DOROTHY PHILLIPS** toma a si um papel em que esse caracter se revela em scenas lindissimas, de meiguice e de verdade, a par de scenas de seducção pelas quaes passa, em um meio de orgias, de naufragio de virtudes...

SCENAS SOBERBAS — Interiores do Royal Appartments — Toilettes de riqueza, de gosto, de elegancia absoluta — Interiores soberbos de riqueza e estylo apurado — Um encanto em scenas naturaes — As praias de banho americanas — A esculptura, a plastica admiravel das lindas mulheres americanas, etc., etc.

No mesmo programma:

O ULTIMO NUMERO DO

NOVIDADES MUNDIAES

Ultimas noticias, informações, MODAS, etc.

THEATRO LYRICO

Empresa José Loureiro
Companhia Lyrica Italiana
Direcção musical do Cav. De Angelis

Hoje - A'S 8 3|4 - Hoje

A opera em 4 actos

GIOCONDA

Cantada pelos artistas: Galeazzi, Bergamaschi, De Franceschi, Rina Agozzino, Mario Pinheiro e Fiore.

Amanhã ás 8 3|4 — Espectaculo.

Esta semana — A opera de Donizetti — ELIXIR D'AMOR.

Preços — Frizas, 20$; camarotes, 15$; cadeiras e varandas, 3$; galeria-cadeira, 2$; galeria numerada, 1$500.

Domingo — Matinée. (A 24092)

THEATROS DA EMPREZA PASCHOAL SEGRETO

HOJE -- Quinta-feira 11 de Abril de 1918 -- HOJE

SÃO PEDRO

Companhia Nacional, fundada neste theatro, em 1911 — Direcção theatro, em 1914 — Direcção

2 -- Sessões -- 2

— A's 7 3|4 e 9 3|4 —

SUCCESSO MONUMENTAL

A grande revista em 3 actos e 10 quadros

O RIO NU'

O regresso á pura e genuina graça brasileira!...
A nota do humorismo carioca!

Amanhã — Reapparição da rainha das revistas "Tim-tim por tim-tim", para estréa do querido actor AUGUSTO CAMPOS.

Em ensaios — "Podia ser peior".

CARLOS GOMES

2 -- Sessões -- 2

COMPANHIA CHRISTIANO DE SOUZA

— A's 7 3|4 e 9 3|4 —

A celebre peça de Julio Dantas

O REPOSTEIRO - VERDE -

Do repertorio do Theatro Nacional de Lisboa.

Quintetto feminino sob a direcção de Mlle. Marie Louise, na confortavel sala de espera.

Amanhã e todas as noites — O REPOSTEIRO VERDE.

A seguir — A comedia de Claudio de Souza — EU ARRANJO TUDO.

CARLOS GOMES — Sabbado e domingo, depois da meia noite — GRANDIOSOS BAILES POPULARES. (A 24109)

GRANDE CIRCO PAVILHÃO 7 DE SETEMBRO

Armado permanente á rua Mariz e Barros, 183. Tel. 2254, Villa Propriedade de Custodio Luiz da Costa — Empresa e direcção, Pedro Gonçalves

Hoje! -- O grande successo do dia

OS 4 DIABOS NO AR

pela decantada Familia POLLASTRINI

Assombroso trabalho de alta Gymnastica — Funcção dividida em 3 partes.

Domingo — 2 funcções, matinée ás 3 horas e grande soirée ás 8 3|4.

Grandes distribuições de premios ás creanças, na matinée. As creanças até 9 annos, terão entrada gratis, desde que acompanhem sua familia.

Uma importante farça dará fim ás funcções.

Amanhã! Outra funcção. (A 24098)

Theatro Republica

EMPRESA OLIVEIRA & C.
Grande companhia de operas comicas e operetas do Cav. C. Caracciolo.

Hoje - A'S 8 3|4 - Hoje

Recita extraordinaria em que toma parte a celebre artista

CHAPLINSKA

que desempenhará o papel GIPSY, na opereta de grande successo

EVA

Eva, EGLE ALEARDI; Octavio Flaubert, DE ANGELIS
Tomam parte os principaes artistas da companhia

Maestro concertador e director da orchestra Cav. Pompeo Richieri

Preços — Frizas e camarotes, 30$; fauteuils, 5$; ultima fila, 3$; balcões, 5$; ultima fila, 3$; entradas, 1$000.

Amanhã — Espectaculo ás 8 3|4 da noite. (A 24084)

Pathé New York
Correio de Washington

PATHÉ

Pearl White
Pathé New York

HOJE Penultimo espectaculo do cine-romance **HOJE**

CORREIO DE WASHINGTON

A grande trama, perfeita organização e mysterios da espionagem allemã.

As mais sensacionaes aventuras dos dois protagonistas, destacando-se

PEARL WHITE

a bella, graciosa e muito arrojada sportwman.

7º CAPITULO:

Rasgos de audacia

(2 actos)

8º CAPITULO:

O Submarino U. S. 27

(2 actos)

O navio pirata — Aviso ás ondas — Ataque ao cofre — Passe-passe — Compromettido sem provas — Tenebroso segredo — Submarino suspeito — Tiro certeiro — A bordo de inimigos.

Quem será o grande chefe da MÃO SECRETA?

O homem que detem os mil fios da espionagem tedesca?

Uma ponta do mysterio talvez appareça com a morte dos comparsas! — Uma collecção de risadas pelas pittorescas

SCENAS A' BEIRA MAR

Accumulo de situações jocosas pela "troupe" ROLLIN á cuja frente se encontra o homem de mil expedientes: HAROLD LLOYD.

O grande successo dos espectaculos — PATHÉ NEW-YORK.

Segunda-feira — Resurge THEDA BARA, no drama de aventuras — CORAÇÃO E ALMA — 5 actos FOX-FILM. (C 1061)

CINEMA IDEAL

HOJE - - Espectaculos de fortes emoções e de pura arte theatral - - HOJE

Confirma-se o pleno successo logrado pelo maior e mais mysterioso cine-romance do Pathé New York

O CORREIO DE WASHINGTON

ou Os mysterios da espionagem allemã nos Estados Unidos

Hoje apresentação dos 7º e 8º Capitulos em 2 partes cada um intitulados

RASGOS DE AUDACIA e SUBMARINO U. S. 27

Em que os seus inexcediveis protagonistas Miss PEARL WHITE e RALPH KELLARD cada vez mais se tornam heroes de multiplas e terriveis aventuras.

O mysterio continúa envolvendo o bizarro entrecho, cuja chave de decifração vae aos poucos se delineando até a completa elucidação de tamanhos intrigas. Assistamos o desenvolvimento dos episodios que se apresentam cheios de surprezas...

O formidavel successo alcançado pelo grandioso e sensacional film moderno

O CHICOTE DO COSSACO

em 6 partes pela notavel actriz **VIOLA DANA**. Serie Suprema — Extra de **Edison Picture Corporation**

Não nos permitte tiral-o do cartaz, por isso o conservaremos em programma até domingo, certos de que faremos coisa grata para o nosso numeroso publico.

Abrirá o nosso monumental programma a magnifica revista de acontecimentos nacionaes

BRASIL ILLUSTRADO (Ultimo numero)

Segunda-feira — A perturbadora e ferina THEDA BARA na sua ultima e surprehendente creação psychico-social **Coração e Alma**. 6 partes da inegualavel **Fox Film**.

A 24088

E ella teve um brado: — «Salva-me!»

No salão de espera,
em matinée e soirée:
Uma esplendida orchestra
de Tziganos
o maior successo no genero,
no Rio de Janeiro

(C 1680)

Em plena orgia

LOTERIA DO ESTADO DO RIO GRANDE DO SUL

Amanhã, sexta-feira, 12

- 100:000$000 -

Por 30$ em decimos de 3$000

Unica loteria que distribue 75 °|° em premios, sorteando-os em globos de crystal—Bolas numeradas, por inteiro. —Pagamento integral e immediato— Jogam apenas 18.000 bilhetes

Premios sorteados:

1 premio de.	100:000$
1 premio de.	10:000$
1 premio de.	5:000$
2 premios de 2:000$. .	4:000$
21 premios de 1:000$. .	21:000$
46 premios de 500$. .	23:000$
59 premios de 200$. .	11:800$
154 premios de 100$. .	15:400$
1717 premios de 60$. .	103:020$
18 premios para os 3 ultimos algarismos do 1º premio a 160$. . .	2:880$
180 premios para os 2 ultimos algarismos do 1º premio a 80$. . .	14:400$
2.200 pr. no total de .	310:500$000

A' venda em toda parte

(C 1276)

CINEMA IRIS

Segunda-feira, dia 15, estréa do film

O MYSTERIOSO DETECTIVE

O celebre JIM (JAMES CRUZE) do MILHÃO DE DOLLARS — Tanhauser Player — Film em 9 séries, 18 actos, sendo exhibido em 3 espectaculos

TITULOS DAS SERIES EM 2 ACTOS CADA UMA

1º. A Mensagem do collarinho manchado; 2º. O Mysterio da casa de dormir; 3º. O Mysterio do fabricante de [illegible]; 4º. As lombas encantadas; 5º. O Mysterio das luzes eternas; 6º. O caso da familia Martinez; 7º. Os barcos perdidos; 8º. O rapto frustrado; 9º. Sequestrados.

Apreciareis as proezas e o [illegible] do querido detective JIM (JAMES CRUZE).

BREVE — **O Reino Secreto** — O maior successo da cinematographia em 15 episodios, 30 actos — VITAGRAPH.

Exclusividade da Empresa Cinematographica [illegible] Rio — Rua S. José n. 50 — S. Paulo, Rua Brigadeiro [illegible] n. 49 A. (C [illegible])

O GRANDE FILM DA SEMANA!

WILLIAM DESMOND
O grande artista da Triangle Films

ALMA JOVEM

Exclusividade da Agencia Geral Cinematographica ALBERTO SESTINI

SERA' APRESENTADO AO GRANDE PUBLICO HOJE NO

CASINO THEATRO PHENIX

Alma jovem

Drama em 5 actos empolgantes
Edição Super da Triangle Films
PROTAGONISTA

WILLIAM DESMOND

o mais alto expoente da elegancia mascula americana

THEMA: Deve um homem arriscar a sua vida por causa de uma mulher?

Espectaculo que é a comprovação eloquente da nossa divisa:

Segunda-feira: em continuação OS MYSTERIOS DE PARIS O Principe Rodolphi Segunda Serie

DOMINANDO - SEMPRE -

HORARIO 1 1|2 – 3 h. – 4 1|2 – 6 h. 7 1|2 – 9 h. – 1 h. PREÇOS DE CINEMA

NO PALCO

ESTRE'A MICHELOT

O fino elegante chansonier italiano genero Francis, chic vencedor Piedgrotta 1917 no seu chic e modernissimo repertorio

Les Chicago Belis

Bailarinas Nova-Yorkinas

NO SALÃO DE ESPERA

O grande exito da incomparavel

Orchestra Fuzeilas

(genero norte-americano)

MICHELOT

Vejam nas 4ª e 5ª paginas os annuncios de theatros e cinemas

MUTILADO